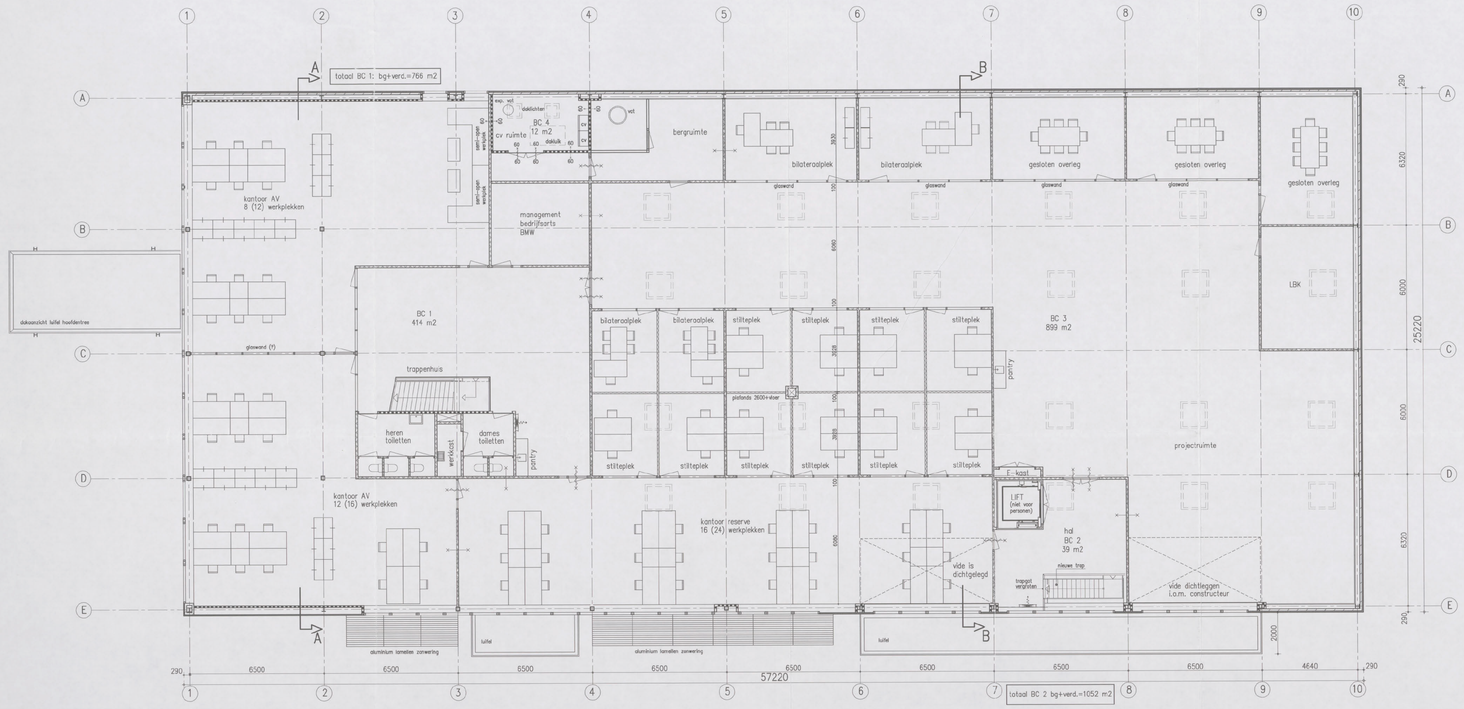

verdieping

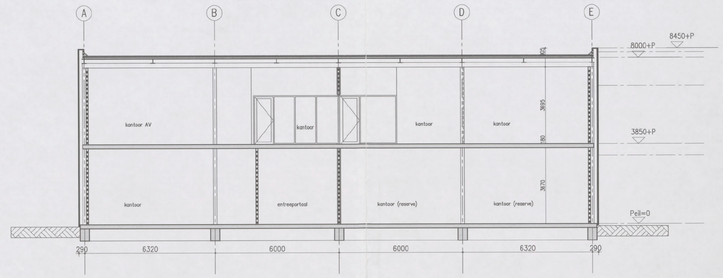

doorsnede A–A

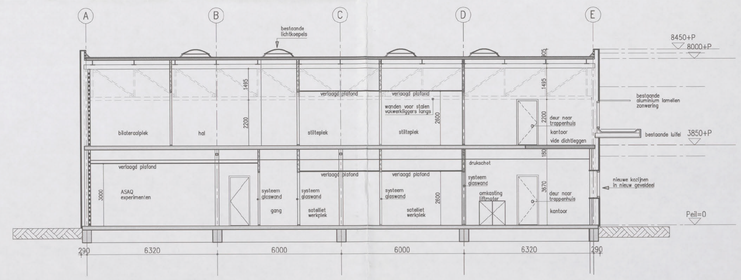

doorsnede B–B

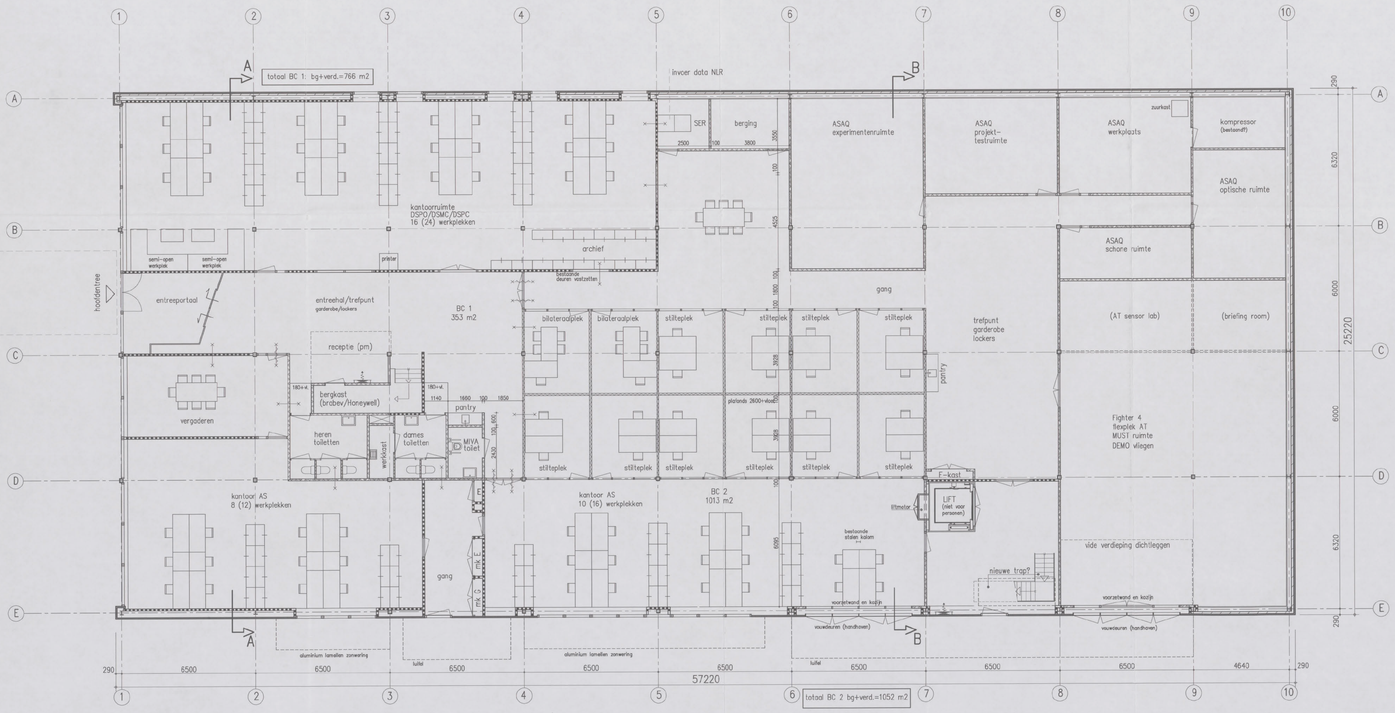

begane grond

opmerkingen:
- installaties volgens opgave installatieadviseur
- dichtleggen vide volgens opgave constructeur
- wanden en plafonds voldoen minimaal aan brandklasse 4 (D) en rookklasse 10–1 (s2)
- vloeren voldoen minimaal aan brandklasse T3 (Dfl) en rookklasse 10–1 (s2)

RENVOOI	bestaande toestand	nieuwe toestand
	baksteen metselwerk	nieuwe binnenwanden (metalstuc)
	massieve wanden MBI betonsteen	nieuwe binnenwanden (metalstuc)
	gipsplaat wanden (metalstuc)	nieuw kozijn en deur
	spaanplaat binnenwand	nieuw kozijn
	houten wanden	nieuw kozijn en deur
	houten glas puien	nieuwe pantry
	stalen kolommen	
	houten deurkozijn enkele deur	
	houten deurkozijn dubbele deuren	
	schuifdeur	
	brandwerend 30 minuten tenzij anders vermeld	
	brandwerend 30 minuten en zelfsluitend tenzij anders vermeld	
	brandslang op haspel	

Behoort bij besluit van het Dag. Bestuur d.d. 25 APR. 2013 Boog II

4 JUNI 2013

Gemeente Amsterdam
Stadsdeel Zuid

inbo
Wilhelminakade 308
Postbus 25160
3001 KD Rotterdam
T +31 (0)10 486 19 00
www.inbo.com

inbo b.v.
Woudenberg
Handelsregister Amersfoort
31026236

Project	NLR Amsterdam, tijdelijke huisvesting kantoren
Opdrachtgever	NLR Amsterdam
Projectarchitect	
Projectleider	
Onderwerp	Voorontwerp Plattegronden en doorsneden Nieuwe toestand
Getekend	
Projectnummer	9054
Schaal	1:100
Formaat	A0

File	9054_B2101
Datum	11-04-2013
Wijziging	A
Wijzigingsdatum	25-04-2013

inbo
Bladnummer
B4.101