Agenda

- Voorbereiding en communicatie pilot Staatsliedenbuurt
- Wanneer is de pilot geslaagd
- Evaluatie pilot - Hoe in te vullen?
- Inventarisatie en aanpak speelplaatsen, stand van zaken
- Schooltuinen, stand van zaken

Pilot

- Communicatieplan → 5.1, 2, e
- Applicatie LooD365
- Planning

Procescomponenten



Component	Beschrijving
Aanvraag	De aanvrager vult in deze fase op mijn.amsterdam.nl / het portaal een aanvraag in
Acceptatie	De planner controleert, corrigeert, accepteert of wijst de aanvraag af in deze fase
Planning	Planner plant in deze fase een werkorder intern of besteed deze uit aan een externe
Uitvoer	De consulent voert de risicocheck uit op locatie en verwerkt gegevens in deze fase
Rapportage	Op basis de uitgevoerde risicocheck wordt semi-geautomatiseerd de aanvrager geïnformeerd

ClickDummy 4.2: Gesprek met de contactpersoon

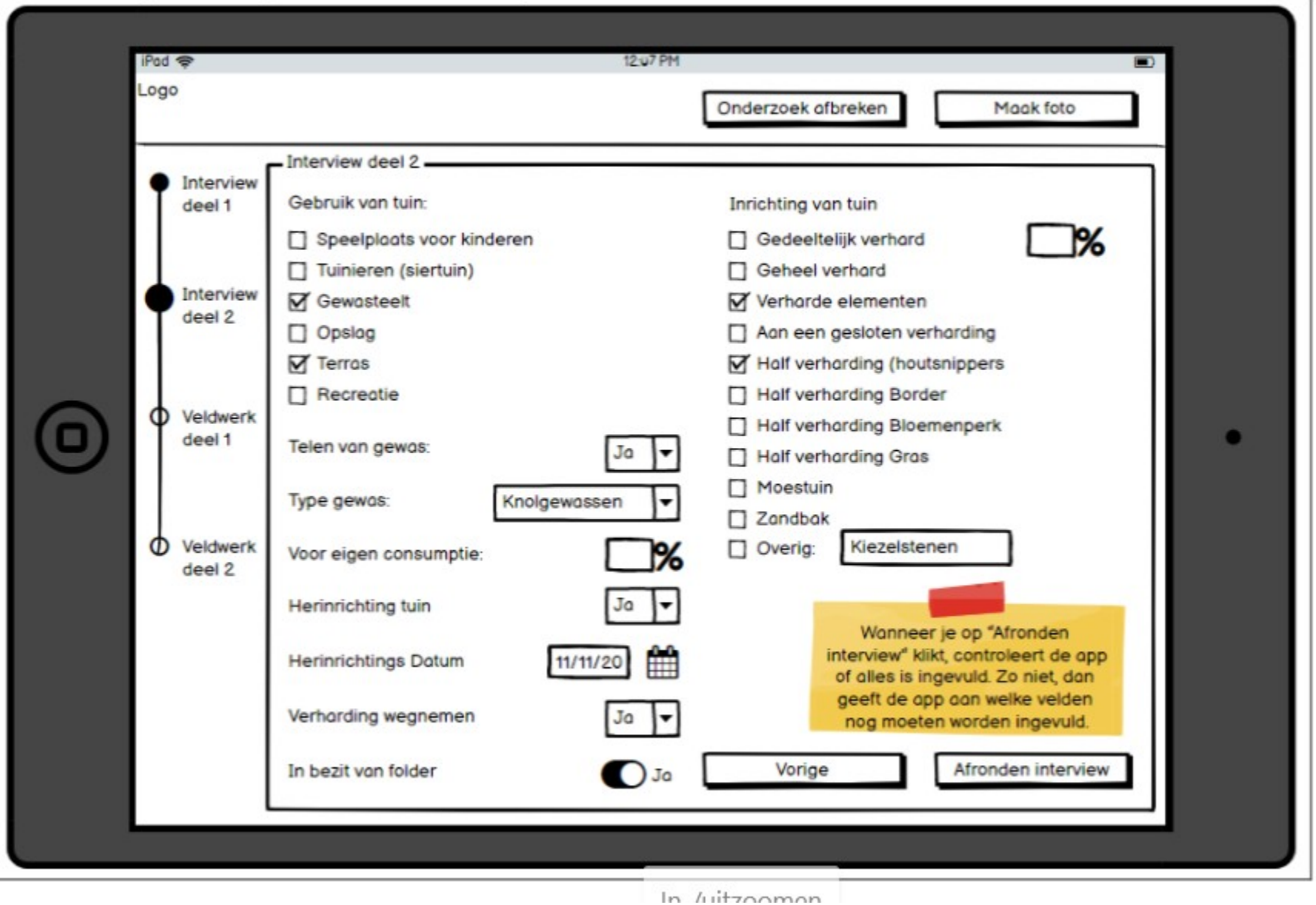

In /uitzoomen

Wanneer is de pilot geslaagd?

- Percentage reacties?
- Verhoging bewustwording?
  - Effectiviteit adviezen verhoging van opvolgen maatregelen 10%
  - 75% met tuin onderzoek herinnerd zich de informatie over diffuus lood, 66% kent de folder
  - 45% zonder tuin onderzoek herinnerd zich de informatie over diffuus lood, 41% kent de folder
- Bewoners die maatregelen (sanering, herinrichting) overwegen/ treffen
- Informatieplicht

Speeltuinen
Inventarisatie

Afgesloten	**567**
Afgesloten rapport	299
in te plannen	29
Uitwerken OA Bomen	34
Totaal	929

Resultaten:

<100, 222 locaties
100-370, 52 locaties
Nader onderzoek, 12 locaties

		Oppervlak	Maatregel
1	Nieuwe Kerkstraat 126	1	Afgedekt
2	Mauritskade 56	300	Leeflaag
3	Henri Polaklaan 12	250	Leeflaag
4	Binnengasthuisstraat 46	30	Wijziging functie
5	Laagte Kadijk	nvt	Nader onderzoek < 100
6	J. van der Heijdenstraat	10	Gesaneerd
7	Laing's Nekstraat 44	nvt	Nader onderzoek < 100
8	Herengracht 244	<10	afdekken en uitgraven, kleine perkjes
9	Frederik Hendrikstraat 28	<100	Herinrichting
10	Rapenburg 51 (De Stampertjes)	< 100	Nog te bespreken
11	Bachstraat 7 (CompaNanny Bachzaal)	<1	Boomplantvak afgedekt
12	Overtoom 403 H (Het Rozentuintje)	20	Nog te bespreken

Schooltuinen

Kalff	Kruislaan 5	Zone 2
Roos	Overbrakerpad 2-4	Zone 2
Wagner	Provincialeweg 53	Zone 2
Schaap	Heggerankweg 87	Zone 3
Vink	Nobelweg 31	Zone 3

8 schooltuinen in zone 1

<u>Toetsing</u>
Bij waarden < 100 geen actie
100-370 gebruiksadviezen
> 370 maatregelen treffen