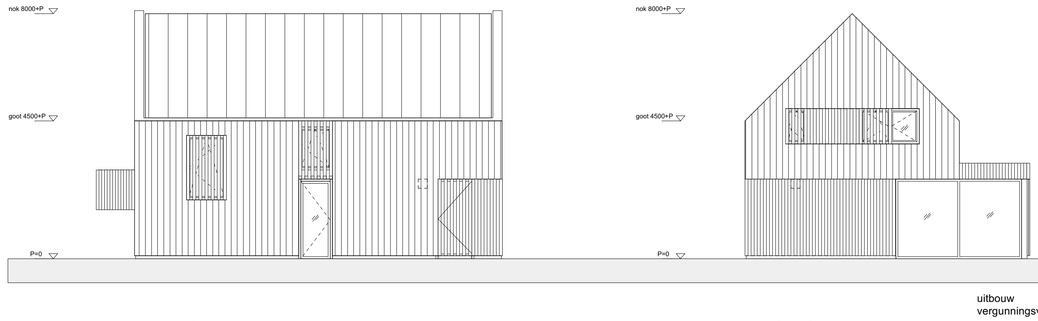

oostgevel

noordgevel

uitbouw
vergunningsvrij



westgevel

uitbouw
vergunningsvrij

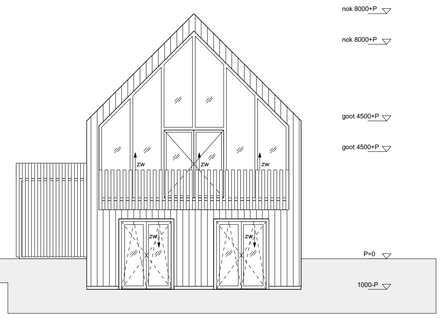

zuidgevel

uitbouw
vergunningsvrij

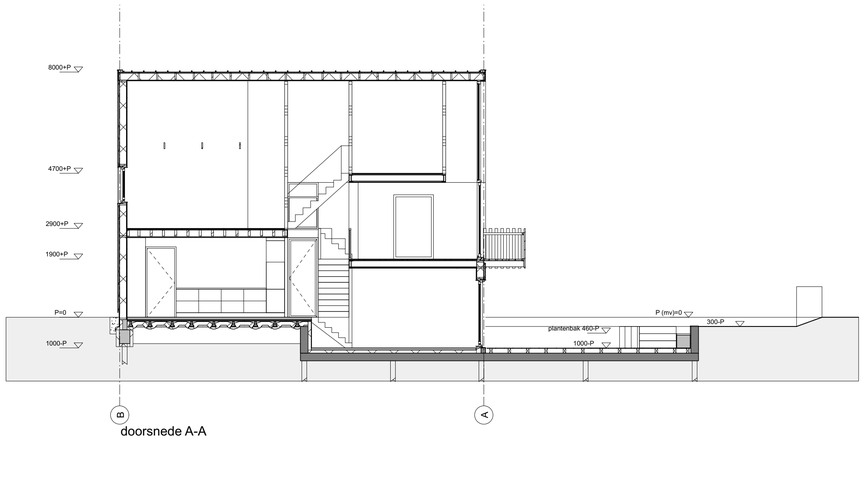

doorsnede A-A

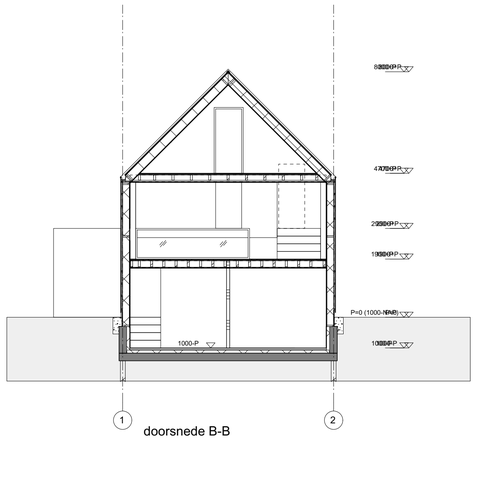

doorsnede B-B

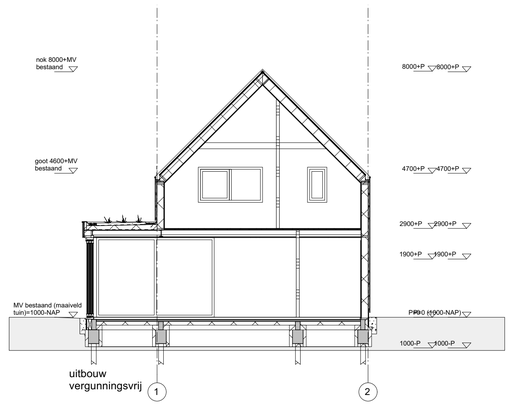

uitbouw
vergunningsvrij

doorsnede C-C

LEGENDA / RENVOOI

- Constructie conform opgave constructeur, zie bijlage.
- Installaties / ventilatie / electra/ duurzaamheid conform opgave installateur
- Afschot platdak is 16mm per meter

riolering	NEN 3215-3216
daglicht	NEN 2057
ventilatie	NEN 1078
geluidwering	NEN 5077
elektra	NEN 1010
meterkast	NEN 2768
inbraakwerendheid	NEN 5087-5096, min SKG 2**
brandwerendheid	NEN 6069

MATERIALEN EN KLEUREN
- Kozijnen: hout antraciet
- Goot: aluminium antraciet
- Gevelbekleding: Houten delen Siberisch Lariks voorvergrijsd
- dak staalplaat banen antraciet
- Type en opbouw glas conform opgave glasleverancier. Glas en kozijnen dienen te voldoen aan de geldende normen en regelgeving tbv veiligheid, isolatie en brandveiligheid

BRANDVEILIGHEID
De constructies welke van invloed kunnen zijn op brandwerende scheidingen bezitten een brandwerendheid die tenminste voldoet aan de eis die gesteld is aan betreffende scheidingen.
De bovenzijde van het dak wordt niet brandgevaarlijk uitgevoerd overeenkomstig NEN 6063.
Een zijde van een constructieonderdeel die grenst aan de binnenlucht voldoet aan brandklasse D en aan rookklasse s2 volgens NEN-EN 13501-1 waarbij de bovenzijde van een vloer en trap voldoet aan brandklasse Dfl en aan rookklasse s1fl.
Een elektrische leiding die grenst aan de binnenlucht voldoet aan brandklasse D(ca) en rookklasse s2(ca) bepaald volgens NEN-EN 13501-6. Pijpisolatie die grenst aan de binnenlucht voldoet aan brandklasse D(1) en rookklasse s2(L) bepaald volgens NEN-EN 13501-1.
Een zijde van een constructieonderdeel die grenst aan de buitenlucht voldoet aan brandklasse D volgens NEN-EN 13501-1. Ten hoogste 5 % van het totale oppervlakte van een ruimte behoeft hieraan niet te voldoen.
In afwijking hierop voldoet een deur, een raam, een kozijn en een daaraan gelijk te stellen constructieonderdeel aan brandklasse D, bepaald volgens NEN-EN 13501-1.
Een elektrische leiding die grenst aan de buitenlucht voldoet aan brandklasse D(ca) volgens NEN-EN 13501-6. Pijpisolatie die grenst aan de buitenlucht voldoet aan brandklasse D(1) bepaald volgens NEN- EN 13501-1.

RIOLERING
hwa: 110mm

RC WAARDE (nieuwbouw)	RC WAARDE (verbouw)
Rc vloer = 3,7 m2 K/W	Rc vloer = 2,5 m2 K/W
Rc gevel = 4,7 m2 K/W	Rc gevel = 1,3 m2 K/W
Rc dak = 6,3 m2 K/W	Rc dak = 2,0 m2 K/W

Alle beglazing HR+++ triple beglazing met zwarte extra isolerende spacers

- Houtskeletbouw
- lichte scheidingswand hsb
- isolatie
- beton
- ventilatie verblijfsruimte / toilet 7.10 dm3/s
- ventilatie verblijfsruimte / badruimte 14.10 dm3/s
- ventilatie verblijfsruimte / kooktoestel 21.10 dm3/s
- mk meterkast
- hwa hemelwaterafvoer
- verblijfsruimte/besloten ruimte voorzien van rookmelder(s) cf. primaire inrichtingseisen als bedoeld in NEN 2555
- B 30 brandscheiding met een weerstand tegen branddoorslag van tenminste 30 minuten conform NEN6069 beschouwd vanaf zijde met kruis.

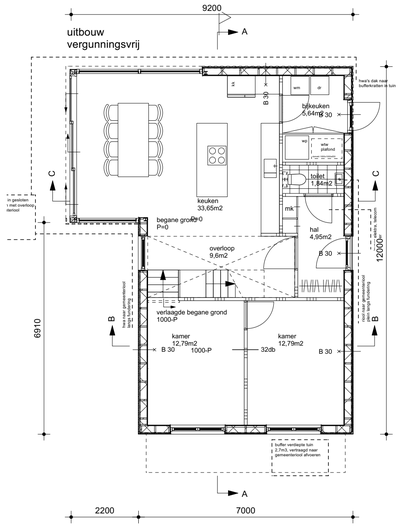

begane grond

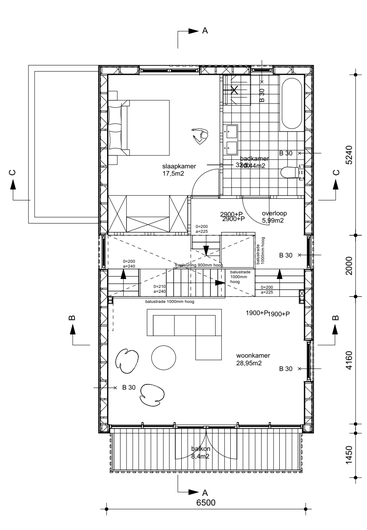

eerste verdieping

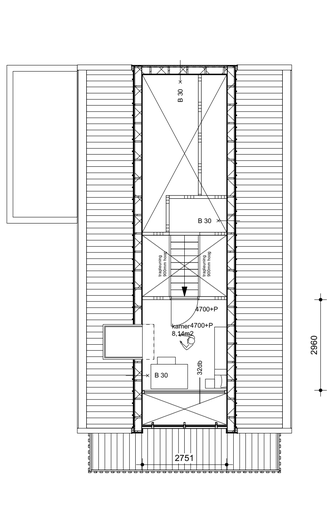

zolder

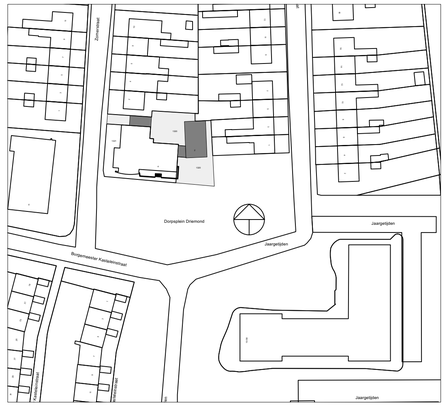

bestaande situatie
schaal 1:1000

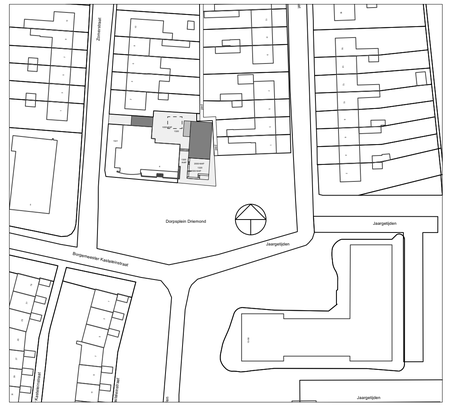

nieuwe situatie
schaal 1:1000

Peil bestaande woning = 0,90 - NAP
Peil bestaande tuin = 1,0 -NAP

Burgemeester Kasteleinstraat 2
[redacted] Driemond (Amsterdam)

Kadastrale gemeente: Weesperkarspel
Sectie: C
Perceel: 1320

overzichtstekeningen Definitief ontwerp

schaal	1:100
formaat	A1
datum	25-03-2022
	CONCEPT
opdracht	Driemond

2103

DO-0.001

[redacted]

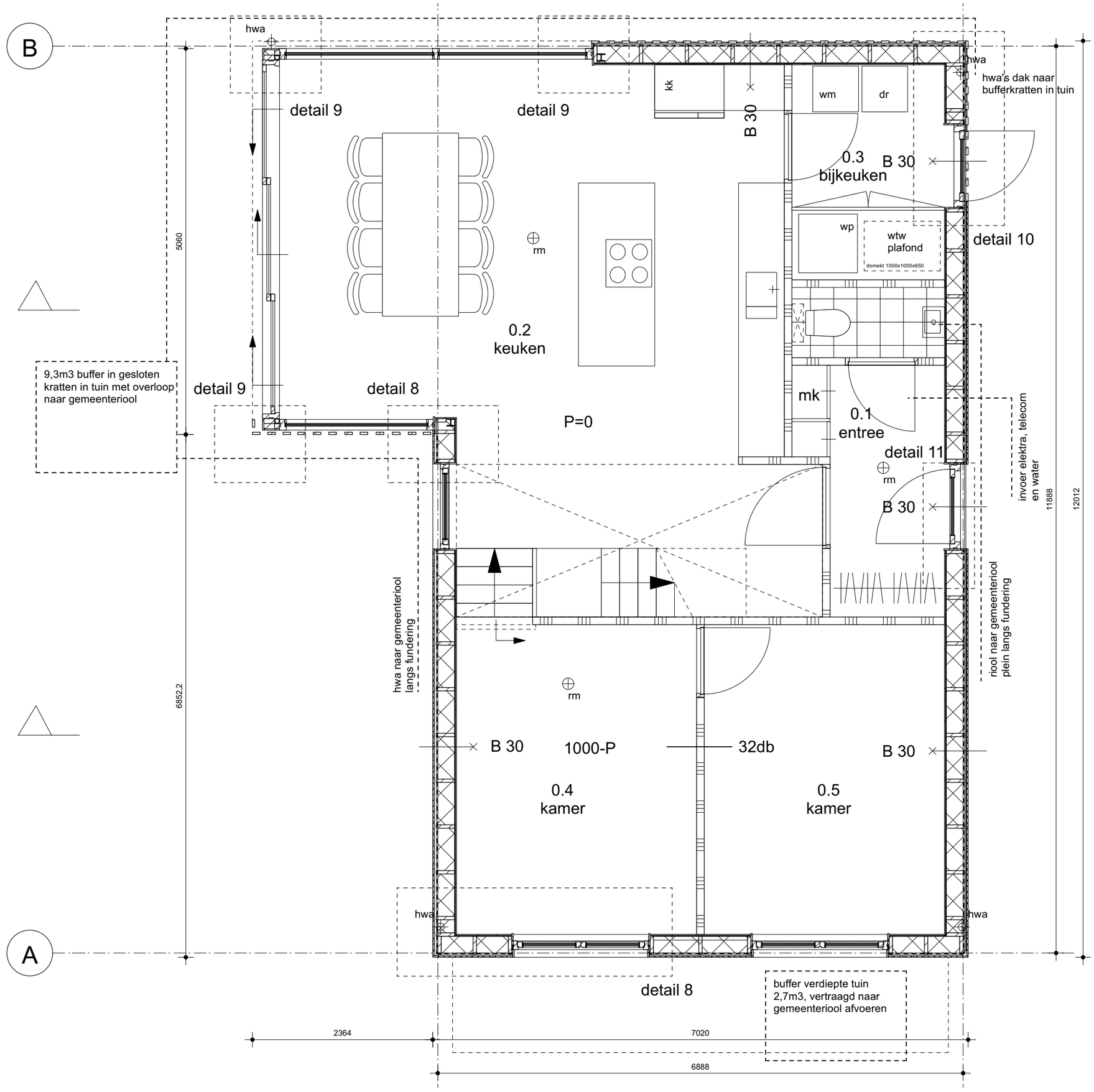

LEGENDA / RENVOOI

- Constructie conform opgave constructeur, zie bijlage.
- Installaties / ventilatie / electra/ duurzaamheid conform opgave installateur
- Afschot platdak is 16mm per meter

riolering	NEN 3215-3216
daglicht	NEN 2057
ventilatie	NEN 1078
geluidwering	NEN 5077
elektra	NEN 1010
meterkast	NEN 2768
inbraakweerendheid	NEN 5087-5096, min SKG 2**
brandwerendheid	NEN 6069

MATERIALEN EN KLEUREN
- Kozijnen: hout antraciet
- Goot: aluminium antraciet
- Gevelbekleding: Houten delen Siberisch Lariks voorvergrijsd
- dak staalplaat banen antraciet
- Type en opbouw glas conform opgave glasleverancier. Glas en kozijnen dienen te voldoen aan de geldende normen en regelgeving tbv veiligheid, isolatie en brandveiligheid

BRANDVEILIGHEID
De constructies welke van invloed kunnen zijn op brandwerende scheidingen bezitten een brandwerendheid die tenminste voldoet aan de eis die gesteld is aan betreffende scheidingen.
De bovenzijde van het dak wordt niet brandgevaarlijk uitgevoerd overeenkomstig NEN 6063.
Een zijde van een constructieonderdeel die grenst aan de binnenlucht voldoet aan brandklasse D en aan rookklasse s2 volgens NEN-EN 13501-1 waarbij de bovenzijde van een vloer en trap voldoet aan brandklasse Dfl en aan rookklass s1fl.
Een elektrische leiding die grenst aan de binnenlucht voldoet aan brandklasse D(ca) en rookklasse s2(ca) bepaald volgens NEN-EN 13501-6. Pijpisolatie die grenst aan de binnenlucht voldoet aan brandklasse D(1) en rookklasse s2(L) bepaald volgens NEN-EN 13501-1.
Een zijde van een constructieonderdeel die grenst aan de buitenlucht voldoet aan brandklasse D volgens NEN-EN 13501-1. Ten hoogste 5 % van het totale oppervlakte van een ruimte behoeft hieraan niet te voldoen.
In afwijking hierop voldoet een deur, een raam, een kozijn en een daaraan gelij te stellen constructieonderdeel aan brandklasse D, bepaald volgens NEN-EN 13501-1.
Een elektrische leiding die grenst aan de buitenlucht voldoet aan brandklasse D(ca) volgens NEN-EN 13501-6. Pijpisolatie die grenst aan de buitenlucht voldoet aan brandklasse D(1) bepaald volgens NEN- EN 13501-1.

RIOLERING
hwa: 110mm

RC WAARDE (nieuwbouw)	RC WAARDE (verbouw)
Rc vloer = 3,7 m2 K/W	Rc vloer = 2,5 m2 K/W
Rc gevel = 4,7 m2 K/W	Rc gevel = 1,3 m2 K/W
Rc dak = 6,3 m2 K/W	Rc dak = 2,0 m2 K/W

Alle beglazing HR+++ triple beglazing met zwarte extra isolerende spacers

- Houtskeletbouw
- lichte scheidingswand hsb
- isolatie
- beton
- ventilatie verblijfsruimte / toilet 7.10 dm3/s
- ventilatie verblijfsruimte / badruimte 14.10 dm3/s
- ventilatie verblijfsruimte / kooktoestel 21.10 dm3/s
- mk — meterkast
- hwa — hemelwaterafvoer
- rm — verblijfsruimte/besloten ruimte voorzien van rookmelder(s) cf. primaire inrichtingseisen als bedoeld in NEN 2555
- B 30 — brandscheiding met een weerstand tegen branddoorslag van tenminste 30 minuten conform NEN6069 beschouwd vanaf zijde met kruis.

Begane grond

schaal	1:50
formaat	A3
datum	25-03-2022
	CONCEPT
opdracht	Driemond

2103

DO-0.101

5.1, 2, e

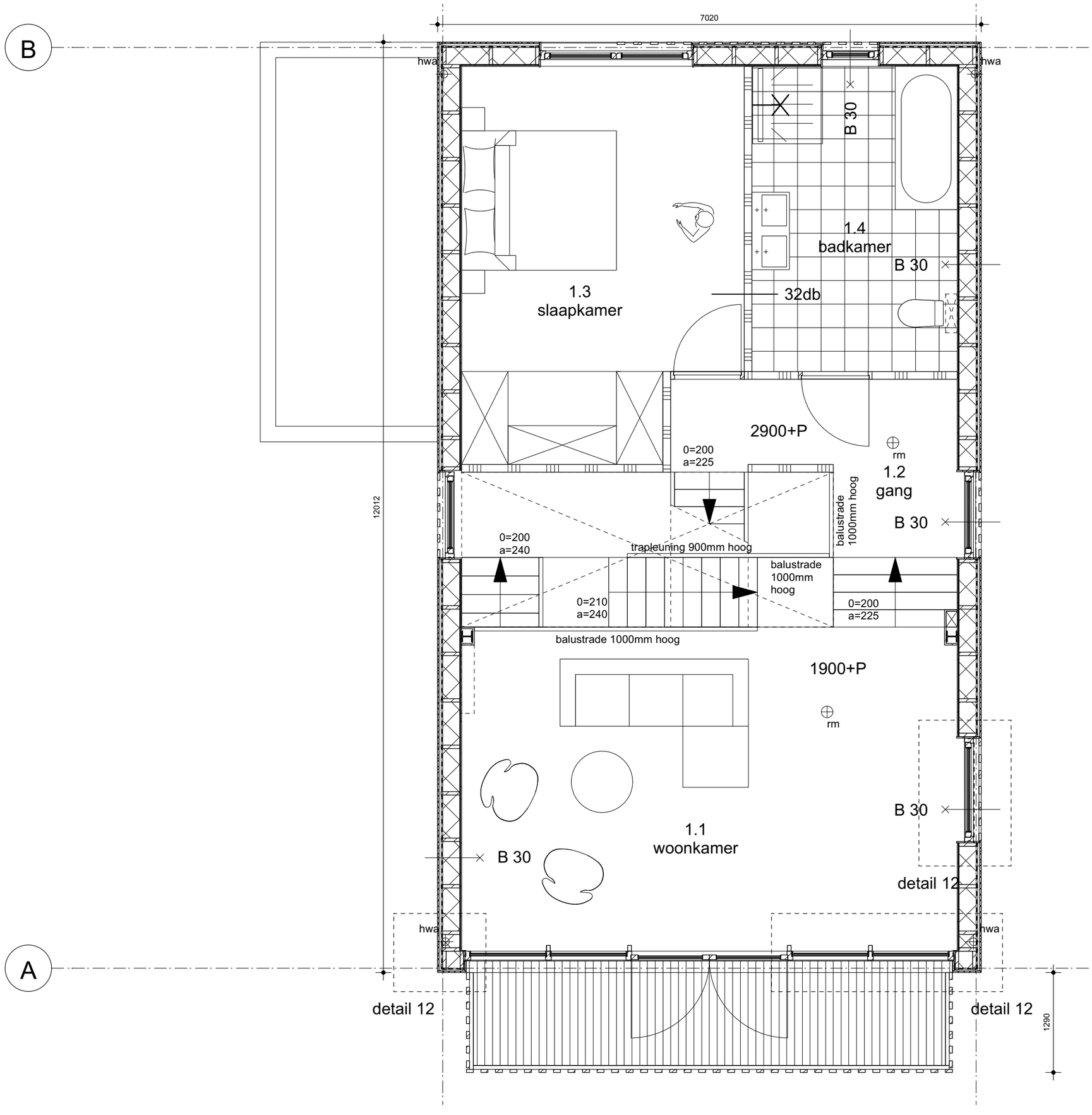

LEGENDA / RENVOOI

- Constructie conform opgave constructeur, zie bijlage.
- Installaties / ventilatie / electra/ duurzaamheid conform opgave installateur
- Afschot platdak is 16mm per meter

riolering	NEN 3215-3216
daglicht	NEN 2057
ventilatie	NEN 1078
geluidwering	NEN 5077
elektra	NEN 1010
meterkast	NEN 2768
inbraakweerendheid	NEN 5087-5096, min SKG 2**
brandwerendheid	NEN 6069

MATERIALEN EN KLEUREN
- Kozijnen: hout antraciet
- Goot: aluminium antraciet
- Gevelbekleding: Houten delen Siberisch Lariks voorvergrijsd
- dak staalplaat banen antraciet
- Type en opbouw glas conform opgave glasleverancier. Glas en kozijnen dienen te voldoen aan de geldende normen en regelgeving tbv veiligheid, isolatie en brandveiligheid

BRANDVEILIGHEID
De constructies welke van invloed kunnen zijn op brandwerende scheidingen bezitten een brandwerendheid die tenminste voldoet aan de eis die gesteld is aan betreffende scheidingen.
De bovenzijde van het dak wordt niet brandgevaarlijk uitgevoerd overeenkomstig NEN 6063.
Een zijde van een constructieonderdeel die grenst aan de binnenlucht voldoet aan brandklasse D en aan rookklasse s2 volgens NEN-EN 13501-1 waarbij de bovenzijde van een vloer en trap voldoet aan brandklasse Dfl en aan rookklass s1fl.
Een elektrische leiding die grenst aan de binnenlucht voldoet aan brandklasse D(ca) en rookklasse s2(ca) bepaald volgens NEN-EN 13501-6. Pijpisolatie die grenst aan de binnenlucht voldoet aan brandklasse D(1) en rookklasse s2(L) bepaald volgens NEN-EN 13501-1.
Een zijde van een constructieonderdeel die grenst aan de buitenlucht voldoet aan brandklasse D volgens NEN-EN 13501-1. Ten hoogste 5 % van het totale oppervlakte van een ruimte behoeft hieraan niet te voldoen.
In afwijking hierop voldoet een deur, een raam, een kozijn en een daaraan gelij te stellen constructieonderdeel aan brandklasse D, bepaald volgens NEN-EN 13501-1.
Een elektrische leiding die grenst aan de buitenlucht voldoet aan brandklasse D(ca) volgens NEN-EN 13501-6. Pijpisolatie die grenst aan de buitenlucht voldoet aan brandklasse D(1) bepaald volgens NEN- EN 13501-1.

RIOLERING
hwa: 110mm

RC WAARDE (nieuwbouw)	RC WAARDE (verbouw)
Rc vloer = 3,7 m2 K/W	Rc vloer = 2,5 m2 K/W
Rc gevel = 4,7 m2 K/W	Rc gevel = 1,3 m2 K/W
Rc dak = 6,3 m2 K/W	Rc dak = 2,0 m2 K/W

Alle beglazing HR+++ triple beglazing met zwarte extra isolerende spacers

	Houtskeletbouw
	lichte scheidingswand hsb
	isolatie
	beton
	ventilatie verblijfsruimte / toilet 7.10 dm3/s
	ventilatie verblijfsruimte / badruimte 14.10 dm3/s
	ventilatie verblijfsruimte / kooktoestel 21.10 dm3/s
mk	meterkast
hwa	hemelwaterafvoer
rm	verblijfsruimte/besloten ruimte voorzien van rookmelder(s) cf. primaire inrichtingseisen als bedoeld in NEN 2555
B 30	brandscheiding met een weerstand tegen branddoorslag van tenminste 30 minuten conform NEN6069 beschouwd vanaf zijde met kruis.

eerste verdieping

schaal	1:50
formaat	A3
datum	25-03-2022
	CONCEPT
opdracht	Driemond

2103

DO-0.102

5.1, 2, e

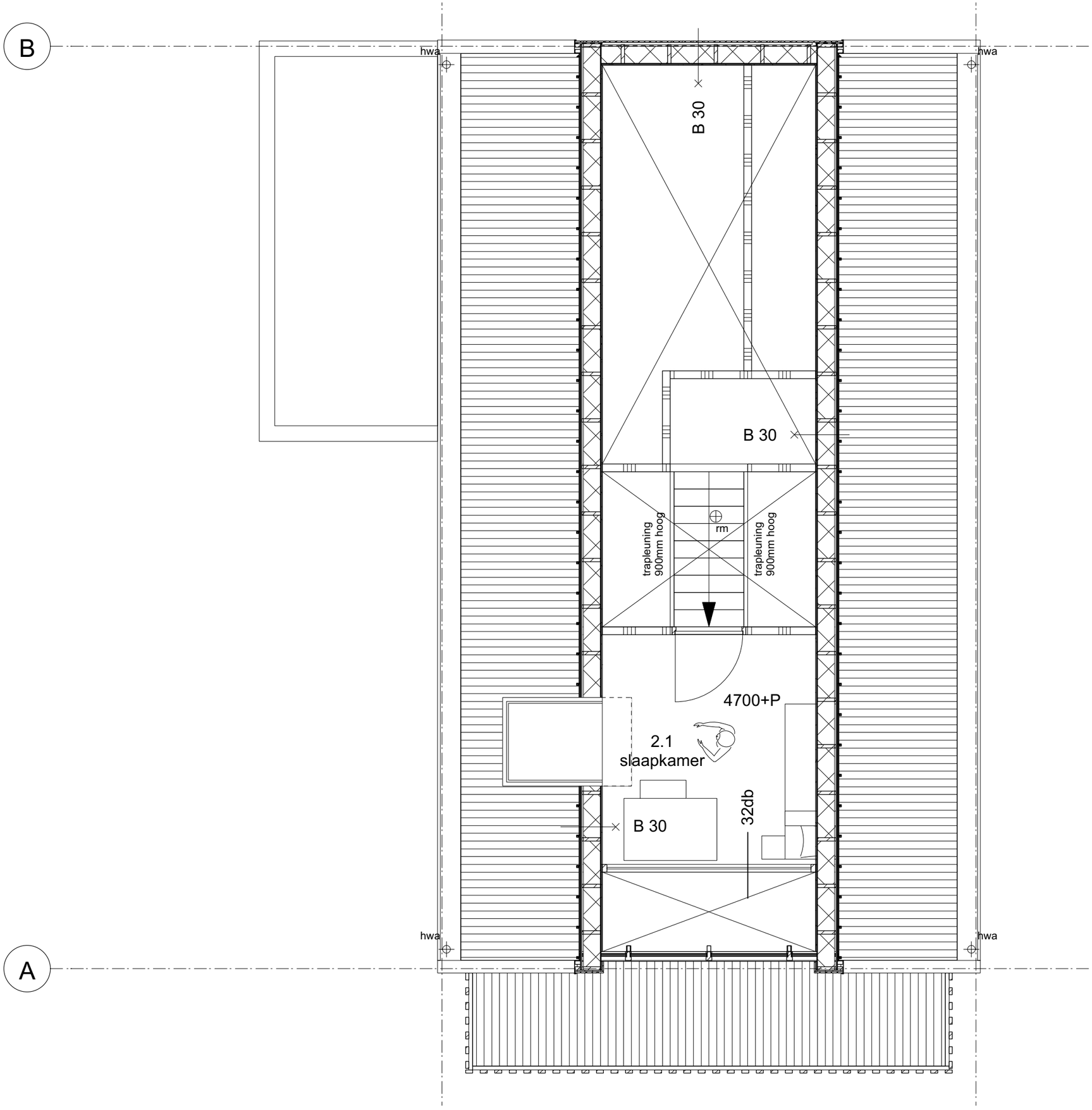

LEGENDA / RENVOOI

- Constructie conform opgave constructeur, zie bijlage.
- Installaties / ventilatie / electra/ duurzaamheid conform opgave installateur
- Afschot platdak is 16mm per meter

riolering	NEN 3215-3216
daglicht	NEN 2057
ventilatie	NEN 1078
geluidwering	NEN 5077
elektra	NEN 1010
meterkast	NEN 2768
inbraakweerendheid	NEN 5087-5096, min SKG 2**
brandwerendheid	NEN 6069

MATERIALEN EN KLEUREN
- Kozijnen: hout antraciet
- Goot: aluminium antraciet
- Gevelbekleding: Houten delen Siberisch Lariks voorvergrijsd
- dak staalplaat banen antraciet
- Type en opbouw glas conform opgave glasleverancier. Glas en kozijnen dienen te voldoen aan de geldende normen en regelgeving tbv veiligheid, isolatie en brandveiligheid

BRANDVEILIGHEID
De constructies welke van invloed kunnen zijn op brandwerende scheidingen bezitten een brandwerendheid die tenminste voldoet aan de eis die gesteld is aan betreffende scheidingen.
De bovenzijde van het dak wordt niet brandgevaarlijk uitgevoerd overeenkomstig NEN 6063.
Een zijde van een constructieonderdeel die grenst aan de binnenlucht voldoet aan brandklasse D en aan rookklasse s2 volgens NEN-EN 13501-1 waarbij de bovenzijde van een vloer en trap voldoet aan brandklasse Dfl en aan rookklass s1fl.
Een elektrische leiding die grenst aan de binnenlucht voldoet aan brandklasse D(ca) en rookklasse s2(ca) bepaald volgens NEN-EN 13501-6. Pijpisolatie die grenst aan de binnenlucht voldoet aan brandklasse D(1) en rookklasse s2(L) bepaald volgens NEN-EN 13501-1.
Een zijde van een constructieonderdeel die grenst aan de buitenlucht voldoet aan brandklasse D volgens NEN-EN 13501-1. Ten hoogste 5 % van het totale oppervlakte van een ruimte behoeft hieraan niet te voldoen.
In afwijking hierop voldoet een deur, een raam, een kozijn en een daaraan gelij te stellen constructieonderdeel aan brandklasse D, bepaald volgens NEN-EN 13501-1.
Een elektrische leiding die grenst aan de buitenlucht voldoet aan brandklasse D(ca) volgens NEN-EN 13501-6. Pijpisolatie die grenst aan de buitenlucht voldoet aan brandklasse D(1) bepaald volgens NEN- EN 13501-1.

RIOLERING
hwa: 110mm

RC WAARDE (nieuwbouw)	RC WAARDE (verbouw)
Rc vloer = 3,7 m2 K/W	Rc vloer = 2,5 m2 K/W
Rc gevel = 4,7 m2 K/W	Rc gevel = 1,3 m2 K/W
Rc dak = 6,3 m2 K/W	Rc dak = 2,0 m2 K/W

Alle beglazing HR+++ triple beglazing met zwarte extra isolerende spacers

	Houtskeletbouw
	lichte scheidingswand hsb
	isolatie
	beton
	ventilatie verblijfsruimte / toilet 7.10 dm3/s
	ventilatie verblijfsruimte / badruimte 14.10 dm3/s
	ventilatie verblijfsruimte / kooktoestel 21.10 dm3/s
mk	meterkast
hwa	hemelwaterafvoer
rm	verblijfsruimte/besloten ruimte voorzien van rookmelder(s) cf. primaire inrichtingseisen als bedoeld in NEN 2555
B 30	brandscheiding met een weerstand tegen branddoorslag van tenminste 30 minuten conform NEN6069 beschouwd vanaf zijde met kruis.

vliering

schaal	1:50
formaat	A3
datum	25-03-2022
	CONCEPT
opdracht	Driemond

2103

DO-0.103

5.1, 2, e

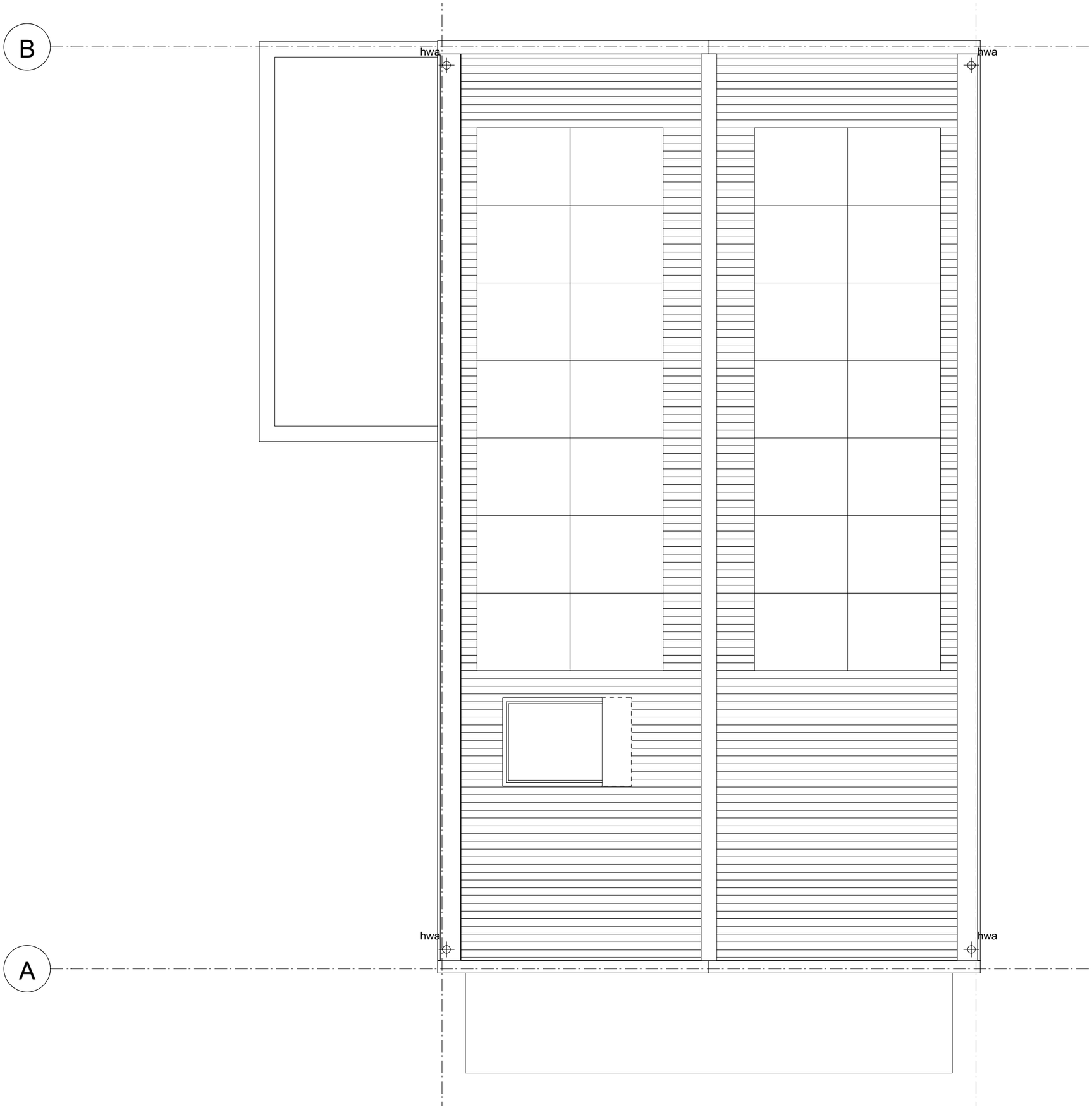

LEGENDA / RENVOOI

- Constructie conform opgave constructeur, zie bijlage.
- Installaties / ventilatie / electra/ duurzaamheid conform opgave installateur
- Afschot platdak is 16mm per meter

riolering	NEN 3215-3216
daglicht	NEN 2057
ventilatie	NEN 1078
geluidwering	NEN 5077
elektra	NEN 1010
meterkast	NEN 2768
inbraakweerendheid	NEN 5087-5096, min SKG 2**
brandwerendheid	NEN 6069

MATERIALEN EN KLEUREN
- Kozijnen: hout antraciet
- Goot: aluminium antraciet
- Gevelbekleding: Houten delen Siberisch Lariks voorvergrijsd
- dak staalplaat banen antraciet
- Type en opbouw glas conform opgave glasleverancier. Glas en kozijnen dienen te voldoen aan de geldende normen en regelgeving tbv veiligheid, isolatie en brandveiligheid

BRANDVEILIGHEID
De constructies welke van invloed kunnen zijn op brandwerende scheidingen bezitten een brandwerendheid die tenminste voldoet aan de eis die gesteld is aan betreffende scheidingen.
De bovenzijde van het dak wordt niet brandgevaarlijk uitgevoerd overeenkomstig NEN 6063.
Een zijde van een constructieonderdeel die grenst aan de binnenlucht voldoet aan brandklasse D en aan rookklasse s2 volgens NEN-EN 13501-1 waarbij de bovenzijde van een vloer en trap voldoet aan brandklasse Dfl en aan rookklass s1fl.
Een elektrische leiding die grenst aan de binnenlucht voldoet aan brandklasse D(ca) en rookklasse s2(ca) bepaald volgens NEN-EN 13501-6. Pijpisolatie die grenst aan de binnenlucht voldoet aan brandklasse D(1) en rookklasse s2(L) bepaald volgens NEN-EN 13501-1.
Een zijde van een constructieonderdeel die grenst aan de buitenlucht voldoet aan brandklasse D volgens NEN-EN 13501-1. Ten hoogste 5 % van het totale oppervlakte van een ruimte behoeft hieraan niet te voldoen.
In afwijking hierop voldoet een deur, een raam, een kozijn en een daaraan gelij te stellen constructieonderdeel aan brandklasse D, bepaald volgens NEN-EN 13501-1.
Een elektrische leiding die grenst aan de buitenlucht voldoet aan brandklasse D(ca) volgens NEN-EN 13501-6. Pijpisolatie die grenst aan de buitenlucht voldoet aan brandklasse D(1) bepaald volgens NEN- EN 13501-1.

RIOLERING
hwa: 110mm

RC WAARDE (nieuwbouw)	RC WAARDE (verbouw)
Rc vloer = 3,7 m2 K/W	Rc vloer = 2,5 m2 K/W
Rc gevel = 4,7 m2 K/W	Rc gevel = 1,3 m2 K/W
Rc dak = 6,3 m2 K/W	Rc dak = 2,0 m2 K/W

Alle beglazing HR+++ triple beglazing met zwarte extra isolerende spacers

	Houtskeletbouw
	lichte scheidingswand hsb
	isolatie
	beton
	ventilatie verblijfsruimte / toilet 7.10 dm3/s
	ventilatie verblijfsruimte / badruimte 14.10 dm3/s
	ventilatie verblijfsruimte / kooktoestel 21.10 dm3/s
mk	meterkast
hwa	hemelwaterafvoer
rm	verblijfsruimte/besloten ruimte voorzien van rookmelder(s) cf. primaire inrichtingseisen als bedoeld in NEN 2555
B 30	brandscheiding met een weerstand tegen branddoorslag van tenminste 30 minuten conform NEN6069 beschouwd vanaf zijde met kruis.

dak

schaal	1:50
formaat	A3
datum	25-03-2022
	CONCEPT
opdracht	Driemond

2103

DO-0.104

5.1, 2, e

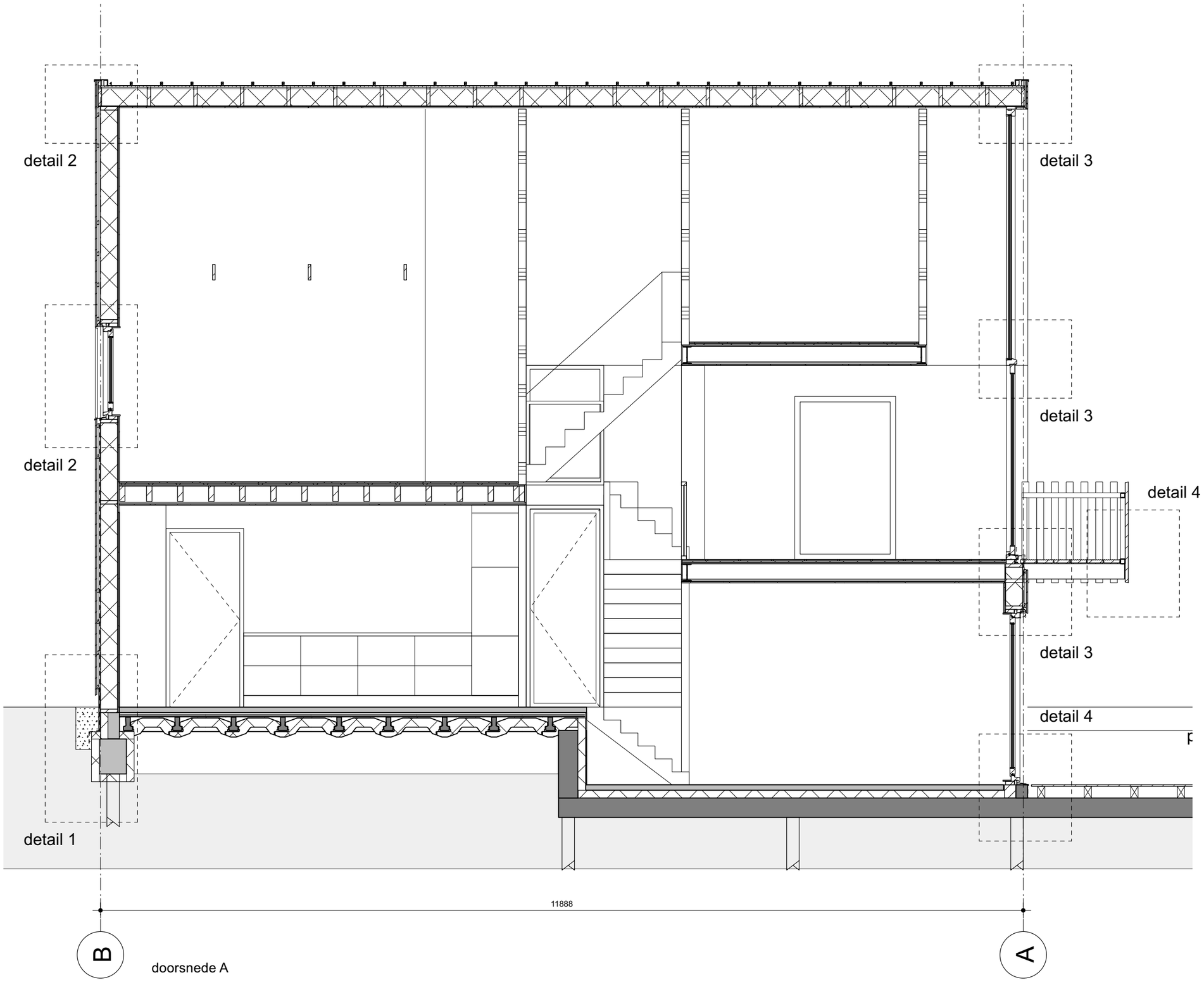

LEGENDA / RENVOOI

- Constructie conform opgave constructeur, zie bijlage.
- Installaties / ventilatie / electra/ duurzaamheid conform opgave installateur
- Afschot platdak is 16mm per meter

riolering	NEN 3215-3216
daglicht	NEN 2057
ventilatie	NEN 1078
geluidwering	NEN 5077
elektra	NEN 1010
meterkast	NEN 2768
inbraakweerendheid	NEN 5087-5096, min SKG 2**
brandwerendheid	NEN 6069

MATERIALEN EN KLEUREN
- Kozijnen: hout antraciet
- Goot: aluminium antraciet
- Gevelbekleding: Houten delen Siberisch Lariks voorvergrijsd
- dak staalplaat banen antraciet
- Type en opbouw glas conform opgave glasleverancier. Glas en kozijnen dienen te voldoen aan de geldende normen en regelgeving tbv veiligheid, isolatie en brandveiligheid

BRANDVEILIGHEID
De constructies welke van invloed kunnen zijn op brandwerende scheidingen bezitten een brandwerendheid die tenminste voldoet aan de eis die gesteld is aan betreffende scheidingen.
De bovenzijde van het dak wordt niet brandgevaarlijk uitgevoerd overeenkomstig NEN 6063.
Een zijde van een constructieonderdeel die grenst aan de binnenlucht voldoet aan brandklasse D en aan rookklasse s2 volgens NEN-EN 13501-1 waarbij de bovenzijde van een vloer en trap voldoet aan brandklasse Dfl en aan rookklass s1fl.
Een elektrische leiding die grenst aan de binnenlucht voldoet aan brandklasse D(ca) en rookklasse s2(ca) bepaald volgens NEN-EN 13501-6. Pijpisolatie die grenst aan de binnenlucht voldoet aan brandklasse D(1) en rookklasse s2(L) bepaald volgens NEN-EN 13501-1.
Een zijde van een constructieonderdeel die grenst aan de buitenlucht voldoet aan brandklasse D volgens NEN-EN 13501-1. Ten hoogste 5 % van het totale oppervlakte van een ruimte behoeft hieraan niet te voldoen.
In afwijking hierop voldoet een deur, een raam, een kozijn en een daaraan gelij te stellen constructieonderdeel aan brandklasse D, bepaald volgens NEN-EN 13501-1.
Een elektrische leiding die grenst aan de buitenlucht voldoet aan brandklasse D(ca) volgens NEN-EN 13501-6. Pijpisolatie die grenst aan de buitenlucht voldoet aan brandklasse D(1) bepaald volgens NEN- EN 13501-1.

RIOLERING
hwa: 110mm

RC WAARDE (nieuwbouw)	RC WAARDE (verbouw)
Rc vloer = 3,7 m2 K/W	Rc vloer = 2,5 m2 K/W
Rc gevel = 4,7 m2 K/W	Rc gevel = 1,3 m2 K/W
Rc dak = 6,3 m2 K/W	Rc dak = 2,0 m2 K/W

Alle beglazing HR+++ triple beglazing met zwarte extra isolerende spacers

- Houtskeletbouw
- lichte scheidingswand hsb
- isolatie
- beton
- ventilatie verblijfsruimte / toilet 7.10 dm3/s
- ventilatie verblijfsruimte / badruimte 14.10 dm3/s
- ventilatie verblijfsruimte / kooktoestel 21.10 dm3/s
- mk — meterkast
- hwa — hemelwaterafvoer
- rm — verblijfsruimte/besloten ruimte voorzien van rookmelder(s) cf. primaire inrichtingseisen als bedoeld in NEN 2555
- B 30 — brandscheiding met een weerstand tegen branddoorslag van tenminste 30 minuten conform NEN6069 beschouwd vanaf zijde met kruis.

doorsnede AA

schaal	1:50
formaat	A3
datum	25-03-2022
	CONCEPT
opdracht	Driemond

2103

DO-0.201

5.1, 2, e

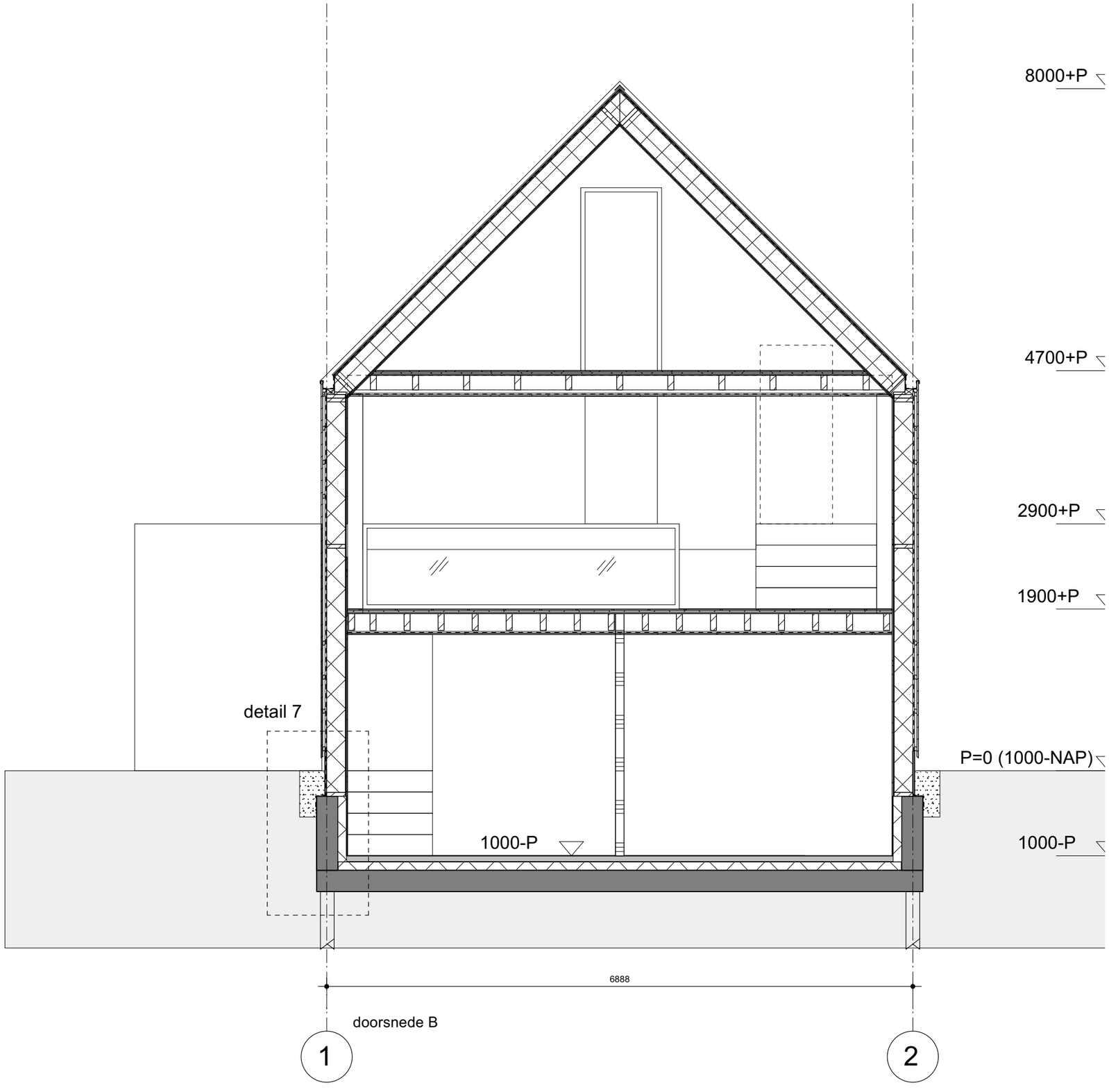

LEGENDA / RENVOOI

- Constructie conform opgave constructeur, zie bijlage.
- Installaties / ventilatie / electra/ duurzaamheid conform opgave installateur
- Afschot platdak is 16mm per meter

riolering	NEN 3215-3216
daglicht	NEN 2057
ventilatie	NEN 1078
geluidwering	NEN 5077
elektra	NEN 1010
meterkast	NEN 2768
inbraakweerendheid	NEN 5087-5096, min SKG 2**
brandwerendheid	NEN 6069

MATERIALEN EN KLEUREN
- Kozijnen: hout antraciet
- Goot: aluminium antraciet
- Gevelbekleding: Houten delen Siberisch Lariks voorvergrijsd
- dak staalplaat banen antraciet
- Type en opbouw glas conform opgave glasleverancier. Glas en kozijnen dienen te voldoen aan de geldende normen en regelgeving tbv veiligheid, isolatie en brandveiligheid

BRANDVEILIGHEID
De constructies welke van invloed kunnen zijn op brandwerende scheidingen bezitten een brandwerendheid die tenminste voldoet aan de eis die gesteld is aan betreffende scheidingen.
De bovenzijde van het dak wordt niet brandgevaarlijk uitgevoerd overeenkomstig NEN 6063.
Een zijde van een constructieonderdeel die grenst aan de binnenlucht voldoet aan brandklasse D en aan rookklasse s2 volgens NEN-EN 13501-1 waarbij de bovenzijde van een vloer en trap voldoet aan brandklasse Dfl en aan rookklass s1fl.
Een elektrische leiding die grenst aan de binnenlucht voldoet aan brandklasse D(ca) en rookklasse s2(ca) bepaald volgens NEN-EN 13501-6. Pijpisolatie die grenst aan de binnenlucht voldoet aan brandklasse D(1) en rookklasse s2(L) bepaald volgens NEN-EN 13501-1.
Een zijde van een constructieonderdeel die grenst aan de buitenlucht voldoet aan brandklasse D volgens NEN-EN 13501-1. Ten hoogste 5 % van het totale oppervlakte van een ruimte behoeft hieraan niet te voldoen.
In afwijking hierop voldoet een deur, een raam, een kozijn en een daaraan gelij te stellen constructieonderdeel aan brandklasse D, bepaald volgens NEN-EN 13501-1.
Een elektrische leiding die grenst aan de buitenlucht voldoet aan brandklasse D(ca) volgens NEN-EN 13501-6. Pijpisolatie die grenst aan de buitenlucht voldoet aan brandklasse D(1) bepaald volgens NEN- EN 13501-1.

RIOLERING
hwa: 110mm

RC WAARDE (nieuwbouw)	RC WAARDE (verbouw)
Rc vloer = 3,7 m2 K/W	Rc vloer = 2,5 m2 K/W
Rc gevel = 4,7 m2 K/W	Rc gevel = 1,3 m2 K/W
Rc dak = 6,3 m2 K/W	Rc dak = 2,0 m2 K/W

Alle beglazing HR+++ triple beglazing met zwarte extra isolerende spacers

	Houtskeletbouw
	lichte scheidingswand hsb
	isolatie
	beton
	ventilatie verblijfsruimte / toilet 7.10 dm3/s
	ventilatie verblijfsruimte / badruimte 14.10 dm3/s
	ventilatie verblijfsruimte / kooktoestel 21.10 dm3/s
mk	meterkast
hwa	hemelwaterafvoer
rm	verblijfsruimte/besloten ruimte voorzien van rookmelder(s) cf. primaire inrichtingseisen als bedoeld in NEN 2555
B 30	brandscheiding met een weerstand tegen branddoorslag van tenminste 30 minuten conform NEN6069 beschouwd vanaf zijde met kruis.

doorsnede BB

schaal	1:50
formaat	A3
datum	25-03-2022
	CONCEPT
opdracht	Driemond

2103

DO-0.202

5.1, 2, e

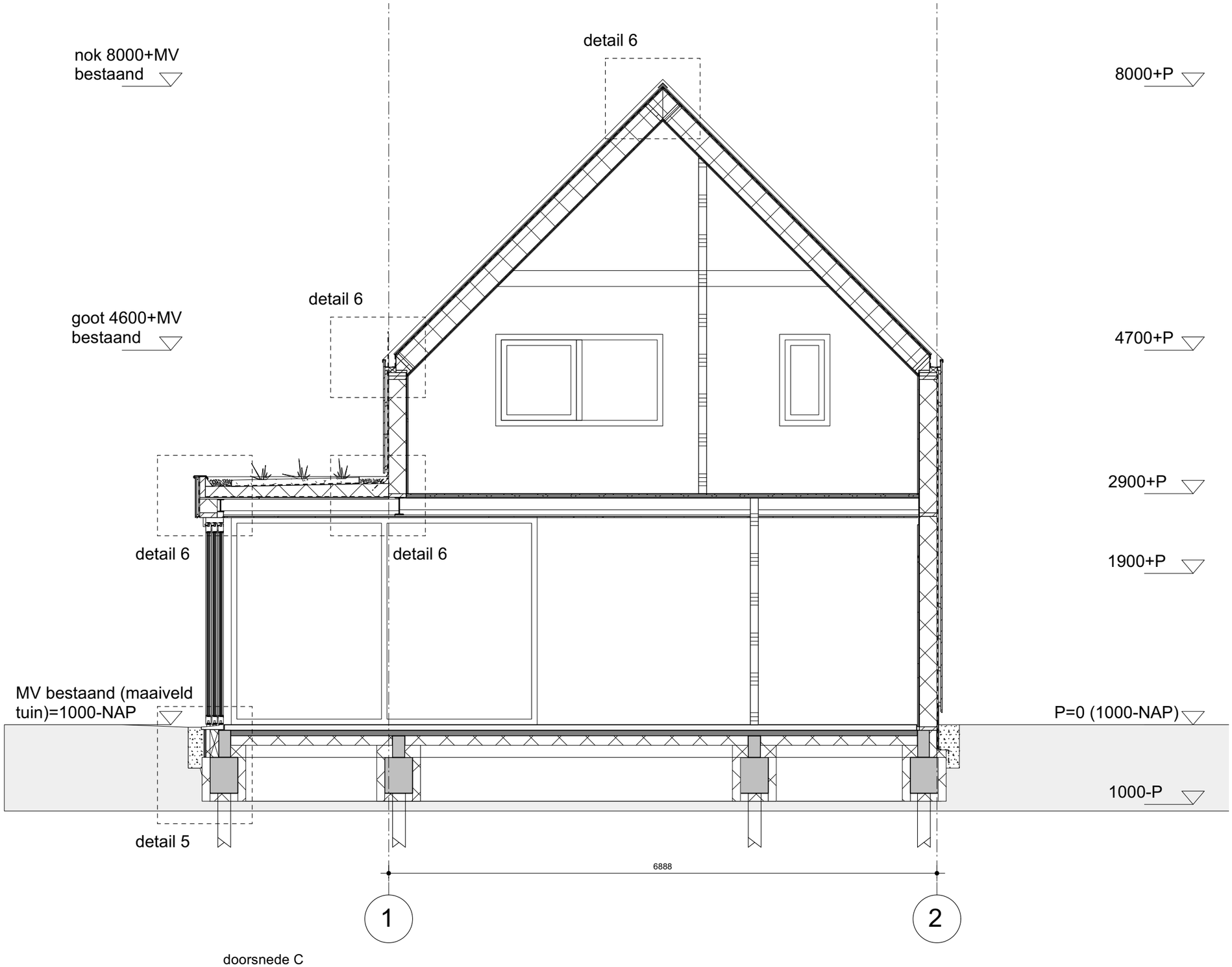

doorsnede C

LEGENDA / RENVOOI

- Constructie conform opgave constructeur, zie bijlage.
- Installaties / ventilatie / electra/ duurzaamheid conform opgave installateur
- Afschot platdak is 16mm per meter

riolering	NEN 3215-3216
daglicht	NEN 2057
ventilatie	NEN 1078
geluidwering	NEN 5077
elektra	NEN 1010
meterkast	NEN 2768
inbraakweerendheid	NEN 5087-5096, min SKG 2**
brandwerendheid	NEN 6069

MATERIALEN EN KLEUREN
- Kozijnen: hout antraciet
- Goot: aluminium antraciet
- Gevelbekleding: Houten delen Siberisch Lariks voorvergrijsd
- dak staalplaat banen antraciet
- Type en opbouw glas conform opgave glasleverancier. Glas en kozijnen dienen te voldoen aan de geldende normen en regelgeving tbv veiligheid, isolatie en brandveiligheid

BRANDVEILIGHEID
De constructies welke van invloed kunnen zijn op brandwerende scheidingen bezitten een brandwerendheid die tenminste voldoet aan de eis die gesteld is aan betreffende scheidingen.
De bovenzijde van het dak wordt niet brandgevaarlijk uitgevoerd overeenkomstig NEN 6063.
Een zijde van een constructieonderdeel die grenst aan de binnenlucht voldoet aan brandklasse D en aan rookklasse s2 volgens NEN-EN 13501-1 waarbij de bovenzijde van een vloer en trap voldoet aan brandklasse Dfl en aan rookklass s1fl.
Een elektrische leiding die grenst aan de binnenlucht voldoet aan brandklasse D(ca) en rookklasse s2(ca) bepaald volgens NEN-EN 13501-6. Pijpisolatie die grenst aan de binnenlucht voldoet aan brandklasse D(1) en rookklasse s2(L) bepaald volgens NEN-EN 13501-1.
Een zijde van een constructieonderdeel die grenst aan de buitenlucht voldoet aan brandklasse D volgens NEN-EN 13501-1. Ten hoogste 5 % van het totale oppervlakte van een ruimte behoeft hieraan niet te voldoen.
In afwijking hierop voldoet een deur, een raam, een kozijn en een daaraan gelij te stellen constructieonderdeel aan brandklasse D, bepaald volgens NEN-EN 13501-1.
Een elektrische leiding die grenst aan de buitenlucht voldoet aan brandklasse D(ca) volgens NEN-EN 13501-6. Pijpisolatie die grenst aan de buitenlucht voldoet aan brandklasse D(1) bepaald volgens NEN- EN 13501-1.

RIOLERING
hwa: 110mm

RC WAARDE (nieuwbouw)	RC WAARDE (verbouw)
Rc vloer = 3,7 m2 K/W	Rc vloer = 2,5 m2 K/W
Rc gevel = 4,7 m2 K/W	Rc gevel = 1,3 m2 K/W
Rc dak = 6,3 m2 K/W	Rc dak = 2,0 m2 K/W

Alle beglazing HR+++ triple beglazing met zwarte extra isolerende spacers

- Houtskeletbouw
- lichte scheidingswand hsb
- isolatie
- beton
- ventilatie verblijfsruimte / toilet 7.10 dm3/s
- ventilatie verblijfsruimte / badruimte 14.10 dm3/s
- ventilatie verblijfsruimte / kooktoestel 21.10 dm3/s
- mk — meterkast
- hwa — hemelwaterafvoer
- rm — verblijfsruimte/besloten ruimte voorzien van rookmelder(s) cf. primaire inrichtingseisen als bedoeld in NEN 2555
- B 30 — brandscheiding met een weerstand tegen branddoorslag van tenminste 30 minuten conform NEN6069 beschouwd vanaf zijde met kruis.

doorsnede CC

schaal	1:50
formaat	A3
datum	25-03-2022
	CONCEPT
opdracht	Driemond

2103

DO-0.203

5.1, 2, e

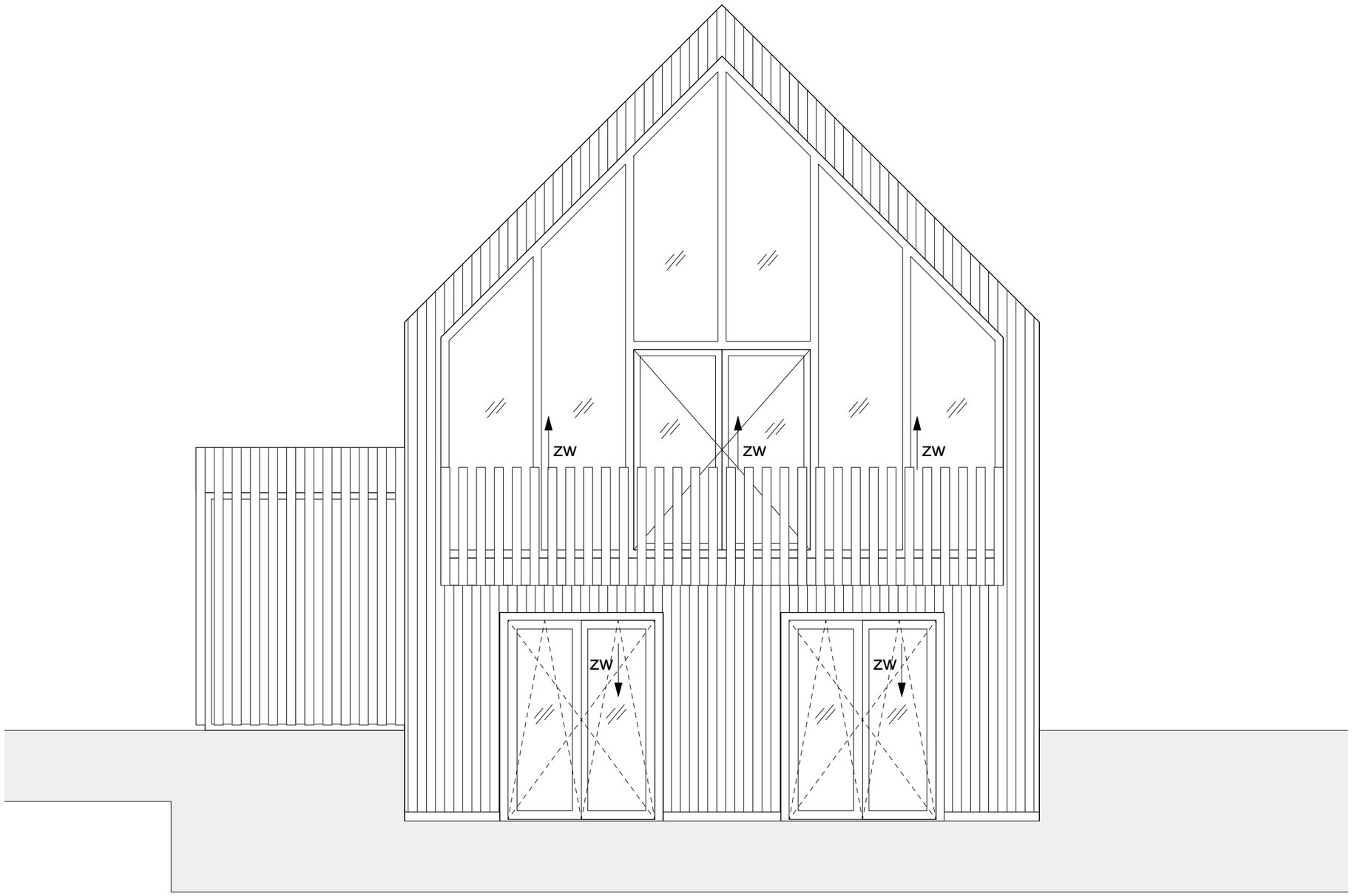

zuidgevel

LEGENDA / RENVOOI

- Constructie conform opgave constructeur, zie bijlage.
- Installaties / ventilatie / electra/ duurzaamheid conform opgave installateur
- Afschot platdak is 16mm per meter

riolering	NEN 3215-3216
daglicht	NEN 2057
ventilatie	NEN 1078
geluidwering	NEN 5077
elektra	NEN 1010
meterkast	NEN 2768
inbraakweerendheid	NEN 5087-5096, min SKG 2**
brandwerendheid	NEN 6069

MATERIALEN EN KLEUREN
- Kozijnen: hout antraciet
- Goot: aluminium antraciet
- Gevelbekleding: Houten delen Siberisch Lariks voorvergrijsd
- dak staalplaat banen antraciet
- Type en opbouw glas conform opgave glasleverancier. Glas en kozijnen dienen te voldoen aan de geldende normen en regelgeving tbv veiligheid, isolatie en brandveiligheid

BRANDVEILIGHEID
De constructies welke van invloed kunnen zijn op brandwerende scheidingen bezitten een brandwerendheid die tenminste voldoet aan de eis die gesteld is aan betreffende scheidingen.
De bovenzijde van het dak wordt niet brandgevaarlijk uitgevoerd overeenkomstig NEN 6063.
Een zijde van een constructieonderdeel die grenst aan de binnenlucht voldoet aan brandklasse D en aan rookklasse s2 volgens NEN-EN 13501-1 waarbij de bovenzijde van een vloer en trap voldoet aan brandklasse Dfl en aan rookklass s1fl.
Een elektrische leiding die grenst aan de binnenlucht voldoet aan brandklasse D(ca) en rookklasse s2(ca) bepaald volgens NEN-EN 13501-6. Pijpisolatie die grenst aan de binnenlucht voldoet aan brandklasse D(1) en rookklasse s2(L) bepaald volgens NEN-EN 13501-1.
Een zijde van een constructieonderdeel die grenst aan de buitenlucht voldoet aan brandklasse D volgens NEN-EN 13501-1. Ten hoogste 5 % van het totale oppervlakte van een ruimte behoeft hieraan niet te voldoen.
In afwijking hierop voldoet een deur, een raam, een kozijn en een daaraan gelij te stellen constructieonderdeel aan brandklasse D, bepaald volgens NEN-EN 13501-1.
Een elektrische leiding die grenst aan de buitenlucht voldoet aan brandklasse D(ca) volgens NEN-EN 13501-6. Pijpisolatie die grenst aan de buitenlucht voldoet aan brandklasse D(1) bepaald volgens NEN- EN 13501-1.

RIOLERING
hwa: 110mm

RC WAARDE (nieuwbouw)	RC WAARDE (verbouw)
Rc vloer = 3,7 m2 K/W	Rc vloer = 2,5 m2 K/W
Rc gevel = 4,7 m2 K/W	Rc gevel = 1,3 m2 K/W
Rc dak = 6,3 m2 K/W	Rc dak = 2,0 m2 K/W

Alle beglazing HR+++ triple beglazing met zwarte extra isolerende spacers

	Houtskeletbouw
	lichte scheidingswand hsb
	isolatie
	beton
	ventilatie verblijfsruimte / toilet 7.10 dm3/s
	ventilatie verblijfsruimte / badruimte 14.10 dm3/s
	ventilatie verblijfsruimte / kooktoestel 21.10 dm3/s
mk	meterkast
hwa	hemelwaterafvoer
rm	verblijfsruimte/besloten ruimte voorzien van rookmelder(s) cf. primaire inrichtingseisen als bedoeld in NEN 2555
B 30	brandscheiding met een weerstand tegen branddoorslag van tenminste 30 minuten conform NEN6069 beschouwd vanaf zijde met kruis.

gevel

schaal	1:50
formaat	A3
datum	25-03-2022
	CONCEPT
opdracht	Driemond

2103

DO-0.301

5.1, 2, e

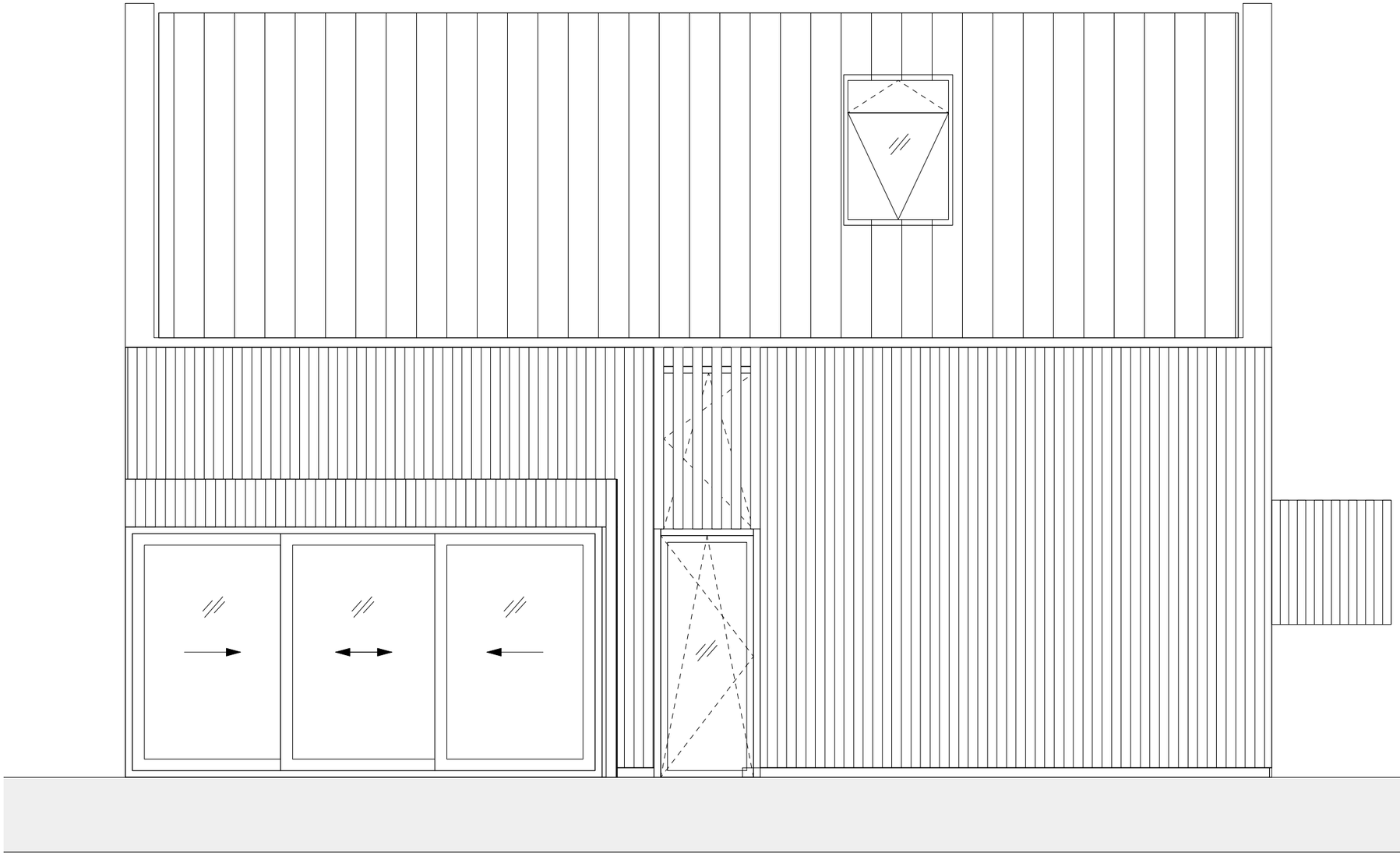

westgevel

LEGENDA / RENVOOI

- Constructie conform opgave constructeur, zie bijlage.
- Installaties / ventilatie / electra/ duurzaamheid conform opgave installateur
- Afschot platdak is 16mm per meter

riolering	NEN 3215-3216
daglicht	NEN 2057
ventilatie	NEN 1078
geluidwering	NEN 5077
elektra	NEN 1010
meterkast	NEN 2768
inbraakweerendheid	NEN 5087-5096, min SKG 2**
brandwerendheid	NEN 6069

MATERIALEN EN KLEUREN
- Kozijnen: hout antraciet
- Goot: aluminium antraciet
- Gevelbekleding: Houten delen Siberisch Lariks voorvergrijsd
- dak staalplaat banen antraciet
- Type en opbouw glas conform opgave glasleverancier. Glas en kozijnen dienen te voldoen aan de geldende normen en regelgeving tbv veiligheid, isolatie en brandveiligheid

BRANDVEILIGHEID
De constructies welke van invloed kunnen zijn op brandwerende scheidingen bezitten een brandwerendheid die tenminste voldoet aan de eis die gesteld is aan betreffende scheidingen.
De bovenzijde van het dak wordt niet brandgevaarlijk uitgevoerd overeenkomstig NEN 6063.
Een zijde van een constructieonderdeel die grenst aan de binnenlucht voldoet aan brandklasse D en aan rookklasse s2 volgens NEN-EN 13501-1 waarbij de bovenzijde van een vloer en trap voldoet aan brandklasse Dfl en aan rookklass s1fl.
Een elektrische leiding die grenst aan de binnenlucht voldoet aan brandklasse D(ca) en rookklasse s2(ca) bepaald volgens NEN-EN 13501-6. Pijpisolatie die grenst aan de binnenlucht voldoet aan brandklasse D(1) en rookklasse s2(L) bepaald volgens NEN-EN 13501-1.
Een zijde van een constructieonderdeel die grenst aan de buitenlucht voldoet aan brandklasse D volgens NEN-EN 13501-1. Ten hoogste 5 % van het totale oppervlakte van een ruimte behoeft hieraan niet te voldoen.
In afwijking hierop voldoet een deur, een raam, een kozijn en een daaraan gelij te stellen constructieonderdeel aan brandklasse D, bepaald volgens NEN-EN 13501-1.
Een elektrische leiding die grenst aan de buitenlucht voldoet aan brandklasse D(ca) volgens NEN-EN 13501-6. Pijpisolatie die grenst aan de buitenlucht voldoet aan brandklasse D(1) bepaald volgens NEN- EN 13501-1.

RIOLERING
hwa: 110mm

RC WAARDE (nieuwbouw)	RC WAARDE (verbouw)
Rc vloer = 3,7 m2 K/W	Rc vloer = 2,5 m2 K/W
Rc gevel = 4,7 m2 K/W	Rc gevel = 1,3 m2 K/W
Rc dak = 6,3 m2 K/W	Rc dak = 2,0 m2 K/W

Alle beglazing HR+++ triple beglazing met zwarte extra isolerende spacers

	Houtskeletbouw
	lichte scheidingswand hsb
	isolatie
	beton
	ventilatie verblijfsruimte / toilet 7.10 dm3/s
	ventilatie verblijfsruimte / badruimte 14.10 dm3/s
	ventilatie verblijfsruimte / kooktoestel 21.10 dm3/s
mk	meterkast
hwa	hemelwaterafvoer
rm	verblijfsruimte/besloten ruimte voorzien van rookmelder(s) cf. primaire inrichtingseisen als bedoeld in NEN 2555
B 30	brandscheiding met een weerstand tegen branddoorslag van tenminste 30 minuten conform NEN6069 beschouwd vanaf zijde met kruis.

gevel

schaal	1:50
formaat	A3
datum	25-03-2022
	CONCEPT
opdracht	Driemond

2103

DO-0.302

5.1, 2, e

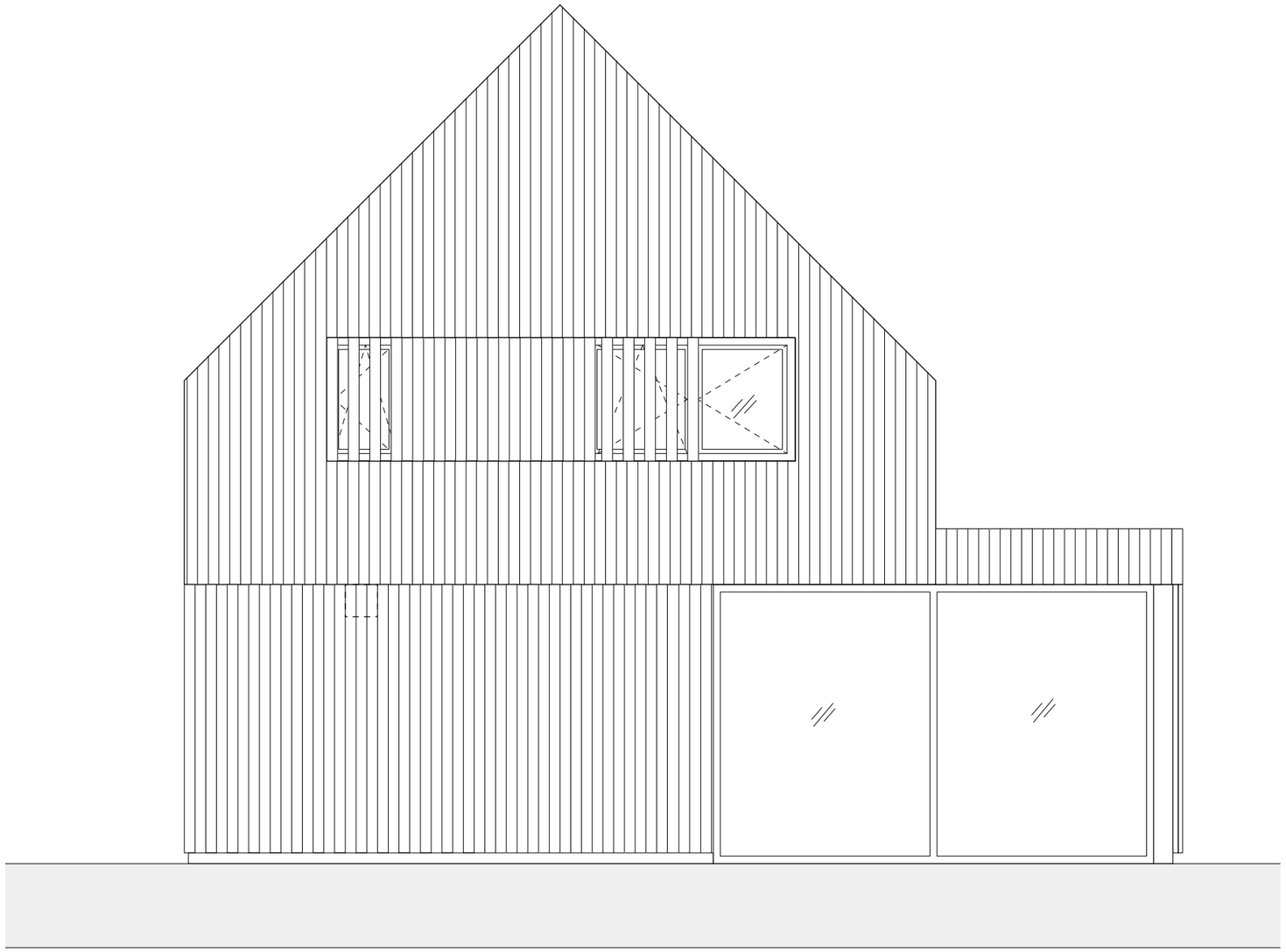

noordgevel

LEGENDA / RENVOOI

- Constructie conform opgave constructeur, zie bijlage.
- Installaties / ventilatie / electra/ duurzaamheid conform opgave installateur
- Afschot platdak is 16mm per meter

riolering	NEN 3215-3216
daglicht	NEN 2057
ventilatie	NEN 1078
geluidwering	NEN 5077
elektra	NEN 1010
meterkast	NEN 2768
inbraakweerendheid	NEN 5087-5096, min SKG 2**
brandwerendheid	NEN 6069

MATERIALEN EN KLEUREN
- Kozijnen: hout antraciet
- Goot: aluminium antraciet
- Gevelbekleding: Houten delen Siberisch Lariks voorvergrijsd
- dak staalplaat banen antraciet
- Type en opbouw glas conform opgave glasleverancier. Glas en kozijnen dienen te voldoen aan de geldende normen en regelgeving tbv veiligheid, isolatie en brandveiligheid

BRANDVEILIGHEID
De constructies welke van invloed kunnen zijn op brandwerende scheidingen bezitten een brandwerendheid die tenminste voldoet aan de eis die gesteld is aan betreffende scheidingen.
De bovenzijde van het dak wordt niet brandgevaarlijk uitgevoerd overeenkomstig NEN 6063.
Een zijde van een constructieonderdeel die grenst aan de binnenlucht voldoet aan brandklasse D en aan rookklasse s2 volgens NEN-EN 13501-1 waarbij de bovenzijde van een vloer en trap voldoet aan brandklasse Dfl en aan rookklass s1fl.
Een elektrische leiding die grenst aan de binnenlucht voldoet aan brandklasse D(ca) en rookklasse s2(ca) bepaald volgens NEN-EN 13501-6. Pijpisolatie die grenst aan de binnenlucht voldoet aan brandklasse D(1) en rookklasse s2(L) bepaald volgens NEN-EN 13501-1.
Een zijde van een constructieonderdeel die grenst aan de buitenlucht voldoet aan brandklasse D volgens NEN-EN 13501-1. Ten hoogste 5 % van het totale oppervlakte van een ruimte behoeft hieraan niet te voldoen.
In afwijking hierop voldoet een deur, een raam, een kozijn en een daaraan gelij te stellen constructieonderdeel aan brandklasse D, bepaald volgens NEN-EN 13501-1.
Een elektrische leiding die grenst aan de buitenlucht voldoet aan brandklasse D(ca) volgens NEN-EN 13501-6. Pijpisolatie die grenst aan de buitenlucht voldoet aan brandklasse D(1) bepaald volgens NEN- EN 13501-1.

RIOLERING
hwa: 110mm

RC WAARDE (nieuwbouw)	RC WAARDE (verbouw)
Rc vloer = 3,7 m2 K/W	Rc vloer = 2,5 m2 K/W
Rc gevel = 4,7 m2 K/W	Rc gevel = 1,3 m2 K/W
Rc dak = 6,3 m2 K/W	Rc dak = 2,0 m2 K/W

Alle beglazing HR+++ triple beglazing met zwarte extra isolerende spacers

	Houtskeletbouw
	lichte scheidingswand hsb
	isolatie
	beton
	ventilatie verblijfsruimte / toilet 7.10 dm3/s
	ventilatie verblijfsruimte / badruimte 14.10 dm3/s
	ventilatie verblijfsruimte / kooktoestel 21.10 dm3/s
mk	meterkast
hwa	hemelwaterafvoer
rm	verblijfsruimte/besloten ruimte voorzien van rookmelder(s) cf. primaire inrichtingseisen als bedoeld in NEN 2555
B 30	brandscheiding met een weerstand tegen branddoorslag van tenminste 30 minuten conform NEN6069 beschouwd vanaf zijde met kruis.

gevel

schaal	1:50
formaat	A3
datum	25-03-2022
	CONCEPT
opdracht	Driemond

2103

DO-0.303

5.1, 2, e

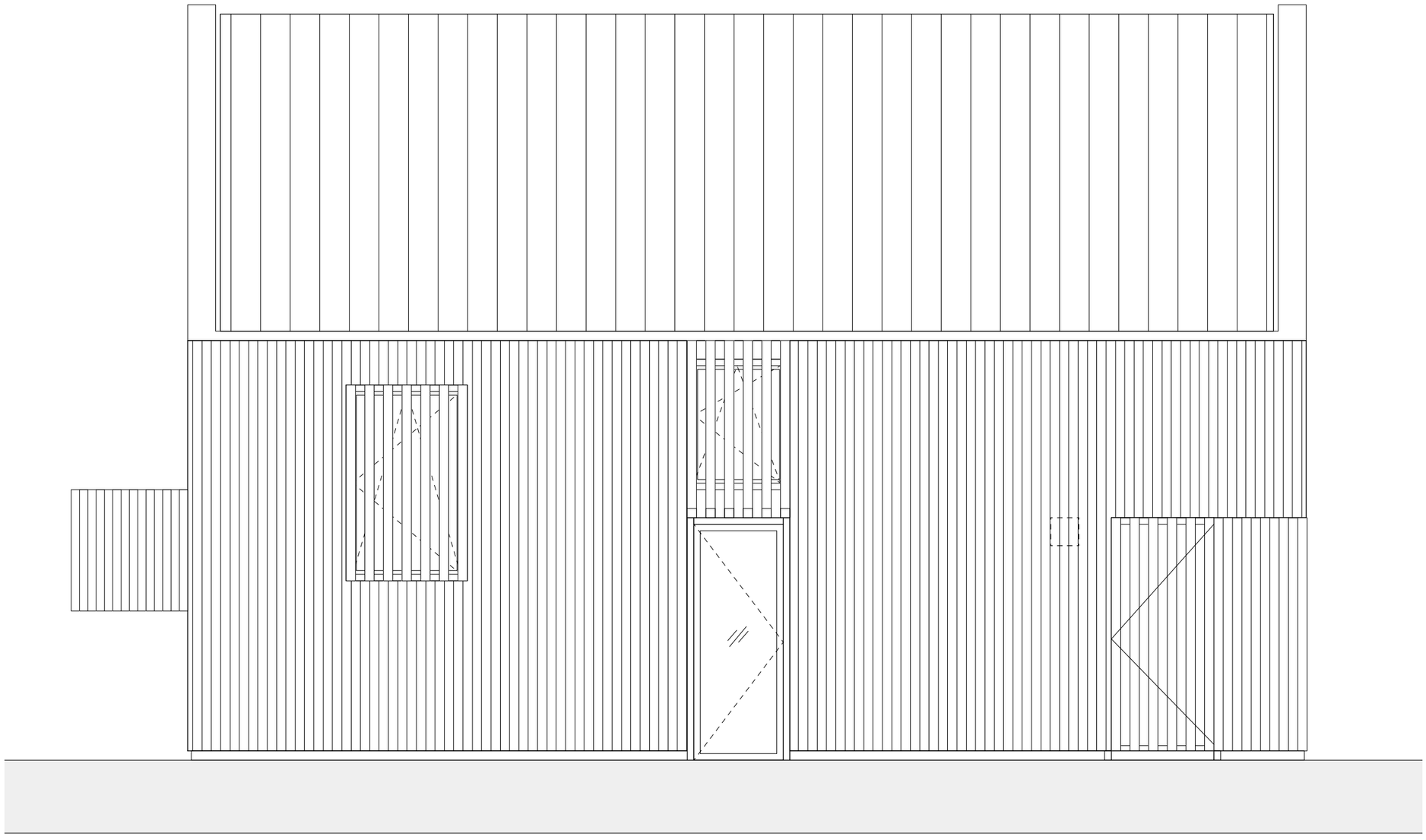

oostgevel

LEGENDA / RENVOOI

- Constructie conform opgave constructeur, zie bijlage.
- Installaties / ventilatie / electra/ duurzaamheid conform opgave installateur
- Afschot platdak is 16mm per meter

riolering	NEN 3215-3216
daglicht	NEN 2057
ventilatie	NEN 1078
geluidwering	NEN 5077
elektra	NEN 1010
meterkast	NEN 2768
inbraakweerendheid	NEN 5087-5096, min SKG 2**
brandwerendheid	NEN 6069

MATERIALEN EN KLEUREN
- Kozijnen: hout antraciet
- Goot: aluminium antraciet
- Gevelbekleding: Houten delen Siberisch Lariks voorvergrijsd
- dak staalplaat banen antraciet
- Type en opbouw glas conform opgave glasleverancier. Glas en kozijnen dienen te voldoen aan de geldende normen en regelgeving tbv veiligheid, isolatie en brandveiligheid

BRANDVEILIGHEID
De constructies welke van invloed kunnen zijn op brandwerende scheidingen bezitten een brandwerendheid die tenminste voldoet aan de eis die gesteld is aan betreffende scheidingen.
De bovenzijde van het dak wordt niet brandgevaarlijk uitgevoerd overeenkomstig NEN 6063.
Een zijde van een constructieonderdeel die grenst aan de binnenlucht voldoet aan brandklasse D en aan rookklasse s2 volgens NEN-EN 13501-1 waarbij de bovenzijde van een vloer en trap voldoet aan brandklasse Dfl en aan rookklass s1fl.
Een elektrische leiding die grenst aan de binnenlucht voldoet aan brandklasse D(ca) en rookklasse s2(ca) bepaald volgens NEN-EN 13501-6. Pijpisolatie die grenst aan de binnenlucht voldoet aan brandklasse D(1) en rookklasse s2(L) bepaald volgens NEN-EN 13501-1.
Een zijde van een constructieonderdeel die grenst aan de buitenlucht voldoet aan brandklasse D volgens NEN-EN 13501-1. Ten hoogste 5 % van het totale oppervlakte van een ruimte behoeft hieraan niet te voldoen.
In afwijking hierop voldoet een deur, een raam, een kozijn en een daaraan gelij te stellen constructieonderdeel aan brandklasse D, bepaald volgens NEN-EN 13501-1.
Een elektrische leiding die grenst aan de buitenlucht voldoet aan brandklasse D(ca) volgens NEN-EN 13501-6. Pijpisolatie die grenst aan de buitenlucht voldoet aan brandklasse D(1) bepaald volgens NEN- EN 13501-1.

RIOLERING
hwa: 110mm

RC WAARDE (nieuwbouw)	RC WAARDE (verbouw)
Rc vloer = 3,7 m2 K/W	Rc vloer = 2,5 m2 K/W
Rc gevel = 4,7 m2 K/W	Rc gevel = 1,3 m2 K/W
Rc dak = 6,3 m2 K/W	Rc dak = 2,0 m2 K/W

Alle beglazing HR+++ triple beglazing met zwarte extra isolerende spacers

	Houtskeletbouw
	lichte scheidingswand hsb
	isolatie
	beton
	ventilatie verblijfsruimte / toilet 7.10 dm3/s
	ventilatie verblijfsruimte / badruimte 14.10 dm3/s
	ventilatie verblijfsruimte / kooktoestel 21.10 dm3/s
mk	meterkast
hwa	hemelwaterafvoer
rm	verblijfsruimte/besloten ruimte voorzien van rookmelder(s) cf. primaire inrichtingseisen als bedoeld in NEN 2555
B 30	brandscheiding met een weerstand tegen branddoorslag van tenminste 30 minuten conform NEN6069 beschouwd vanaf zijde met kruis.

gevel

schaal	1:50
formaat	A3
datum	25-03-2022
	CONCEPT
opdracht	Driemond

2103

DO-0.304

5.1, 2, e

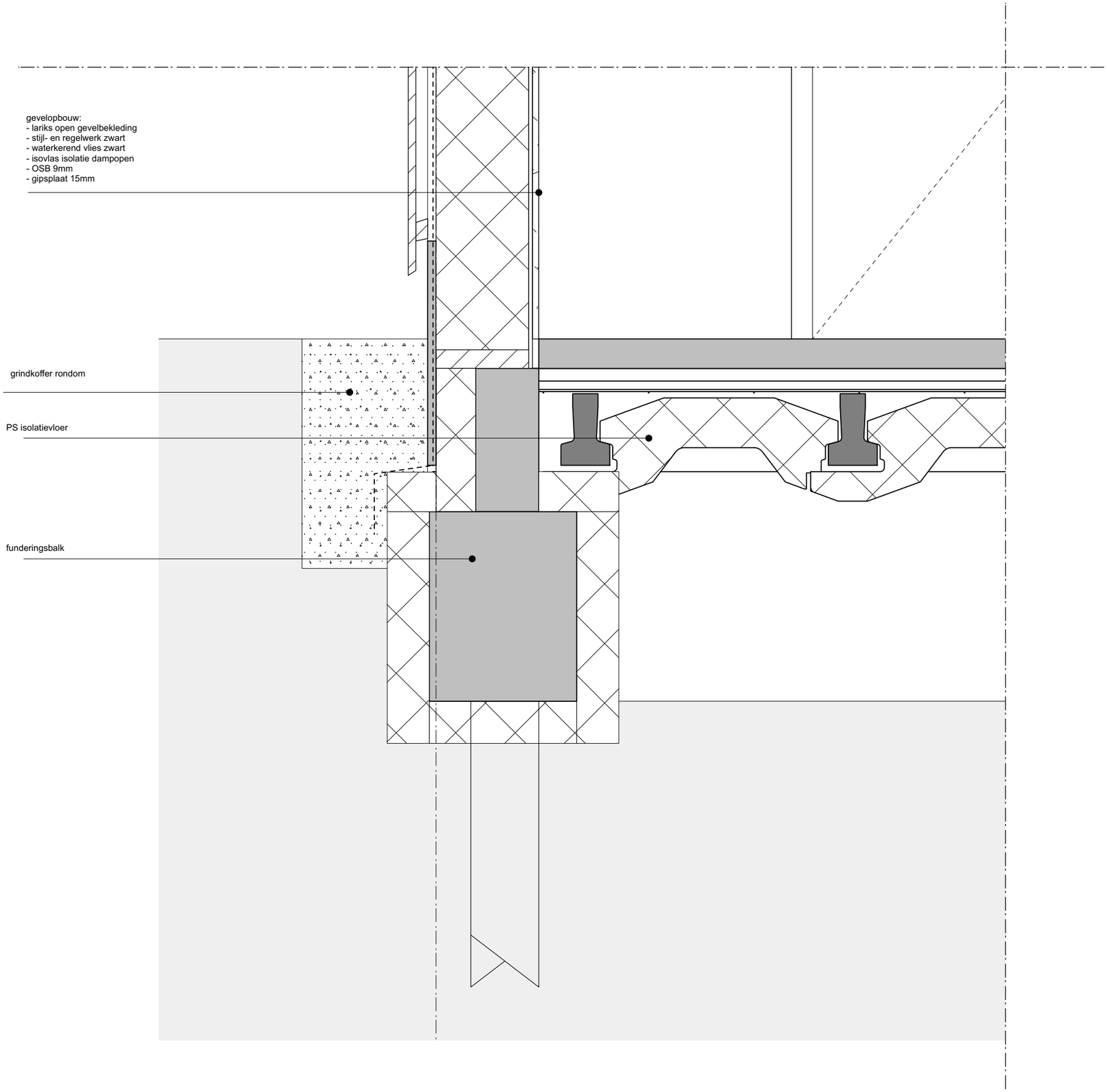

details

schaal	1:10
formaat	A3
datum	25-03-2022
	CONCEPT
opdracht	Driemond

2103

DO-0.501

5.1, 2, e

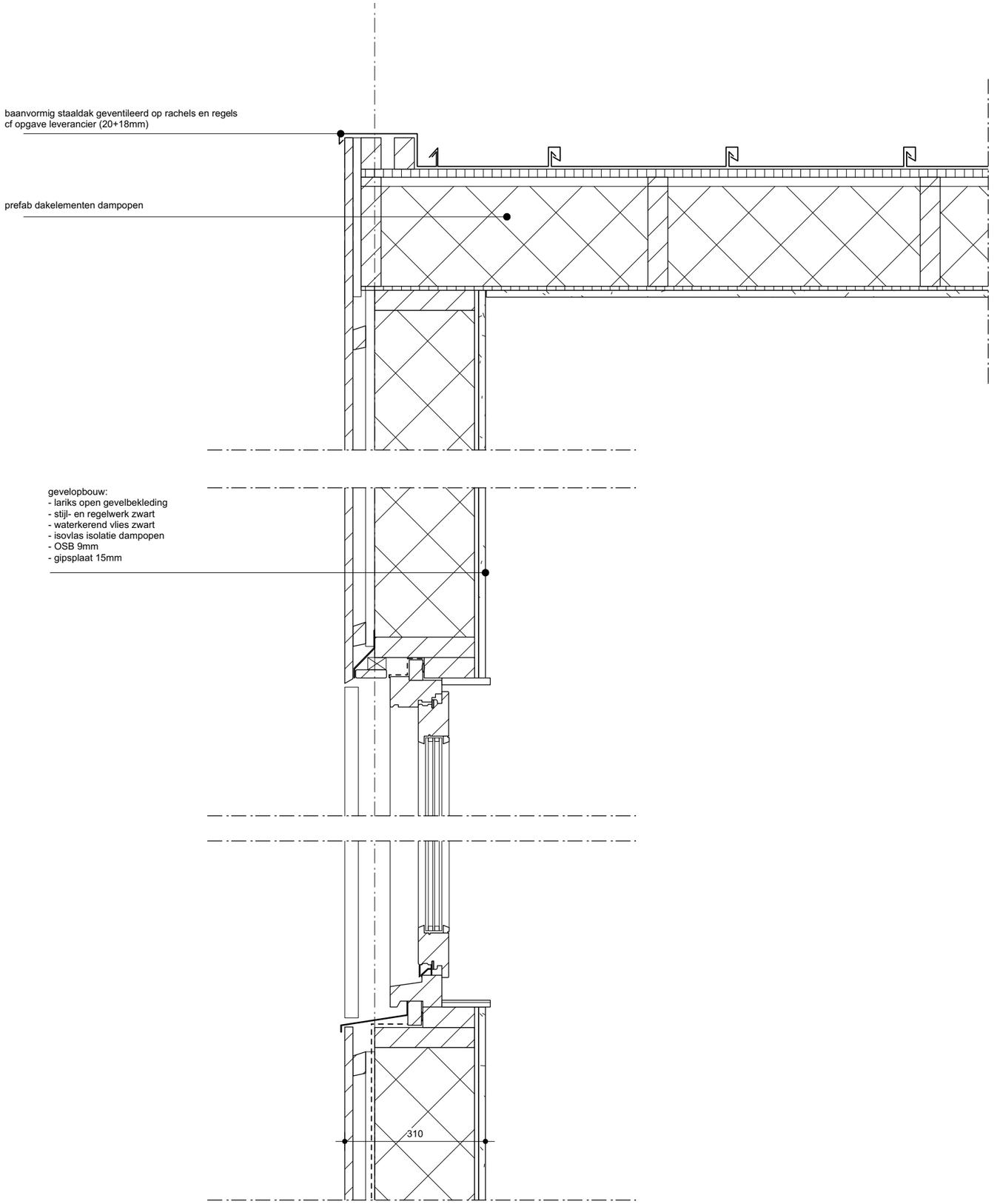

details

schaal	1:10
formaat	A3
datum	25-03-2022
	CONCEPT
opdracht	Driemond

2103

DO-0.502

5.1, 2, e

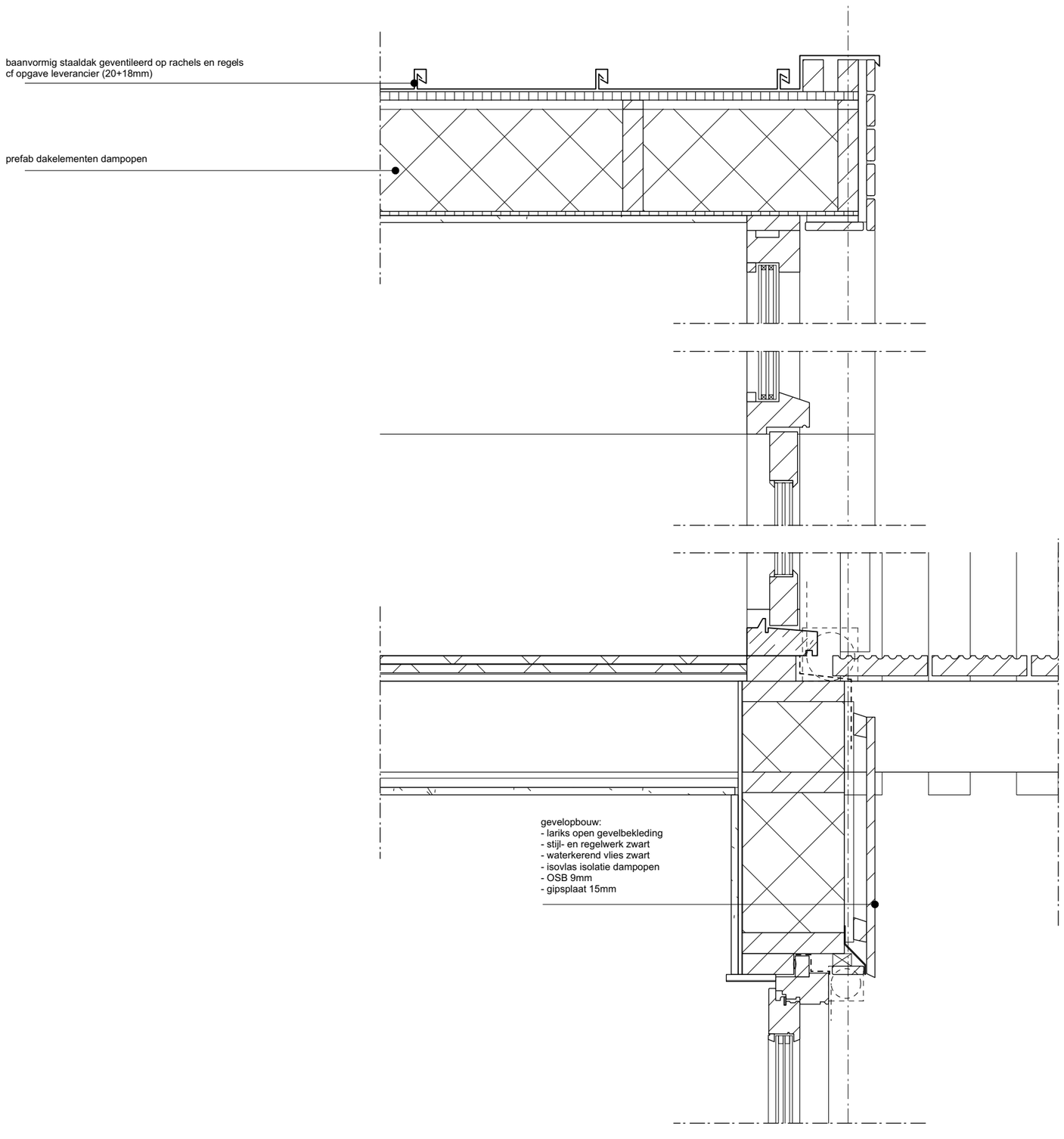

details

schaal	1:10
formaat	A3
datum	25-03-2022
	CONCEPT
opdracht	Driemond

2103

DO-0.503

5.1, 2, e

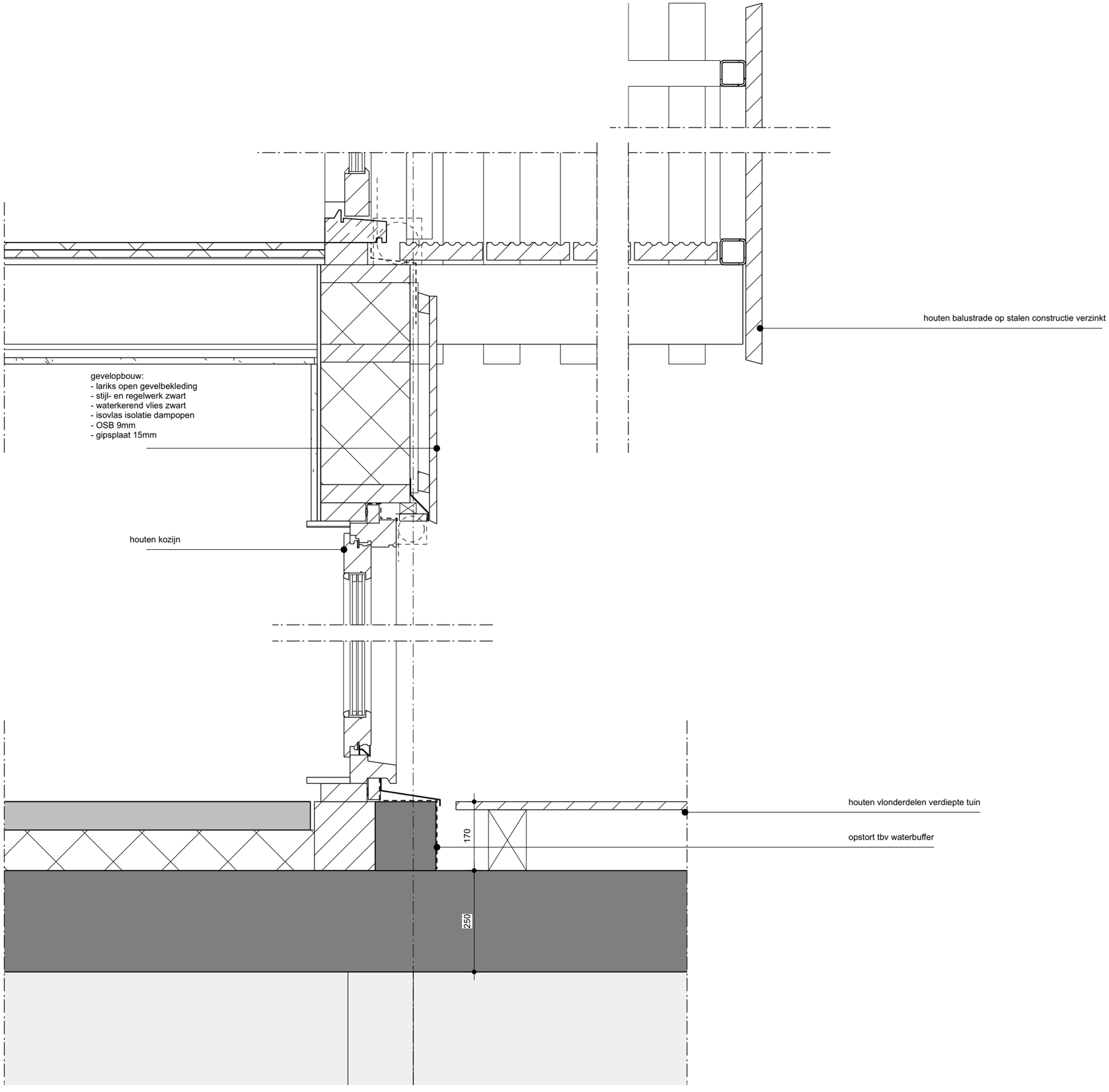

details

schaal	1:10
formaat	A3
datum	25-03-2022
	CONCEPT
opdracht	Driemond

2103

DO-0.504

5.1, 2, e

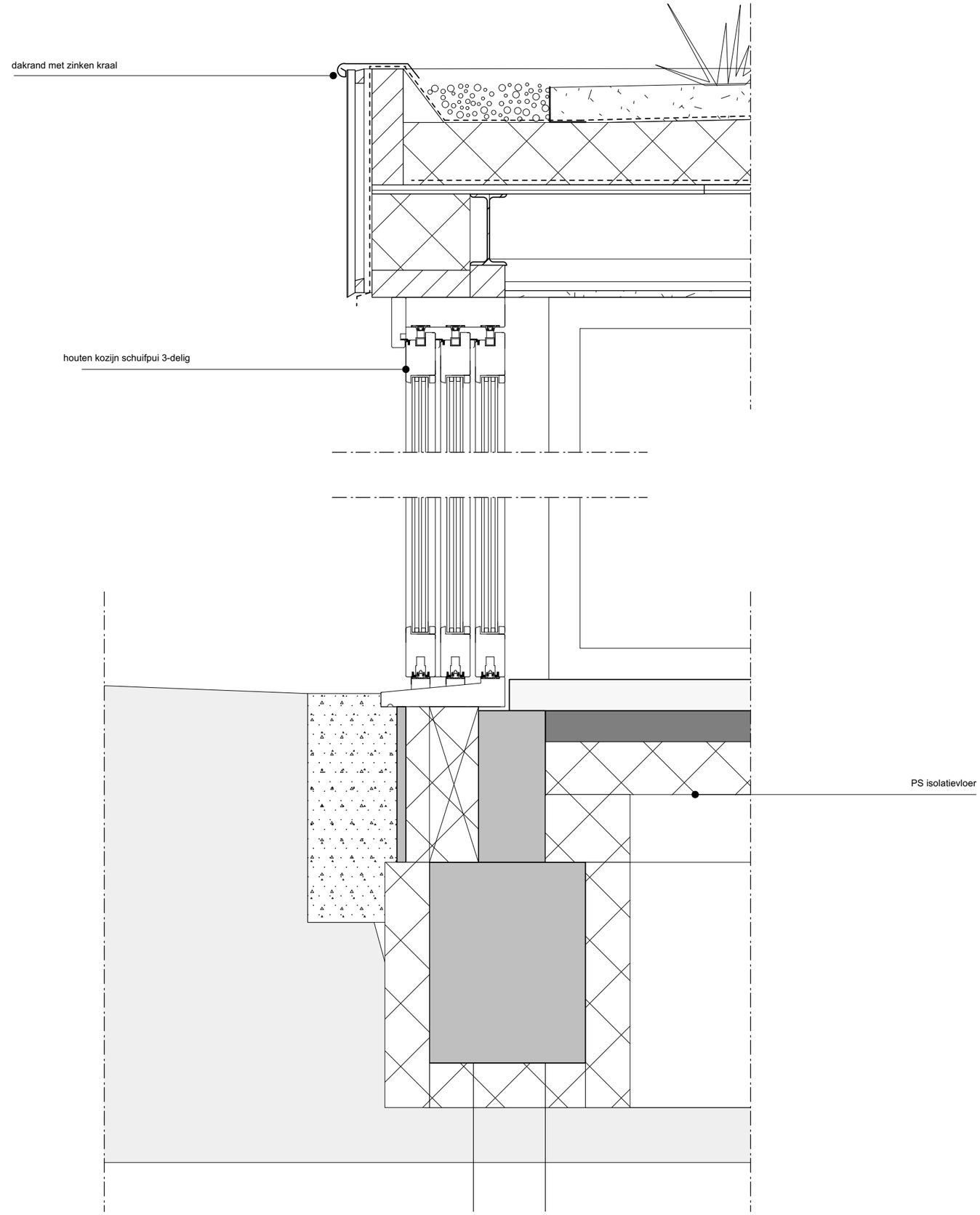

details

schaal	1:10
formaat	A3
datum	25-03-2022
	CONCEPT
opdracht	Driemond

2103

DO-0.505

5.1, 2, e

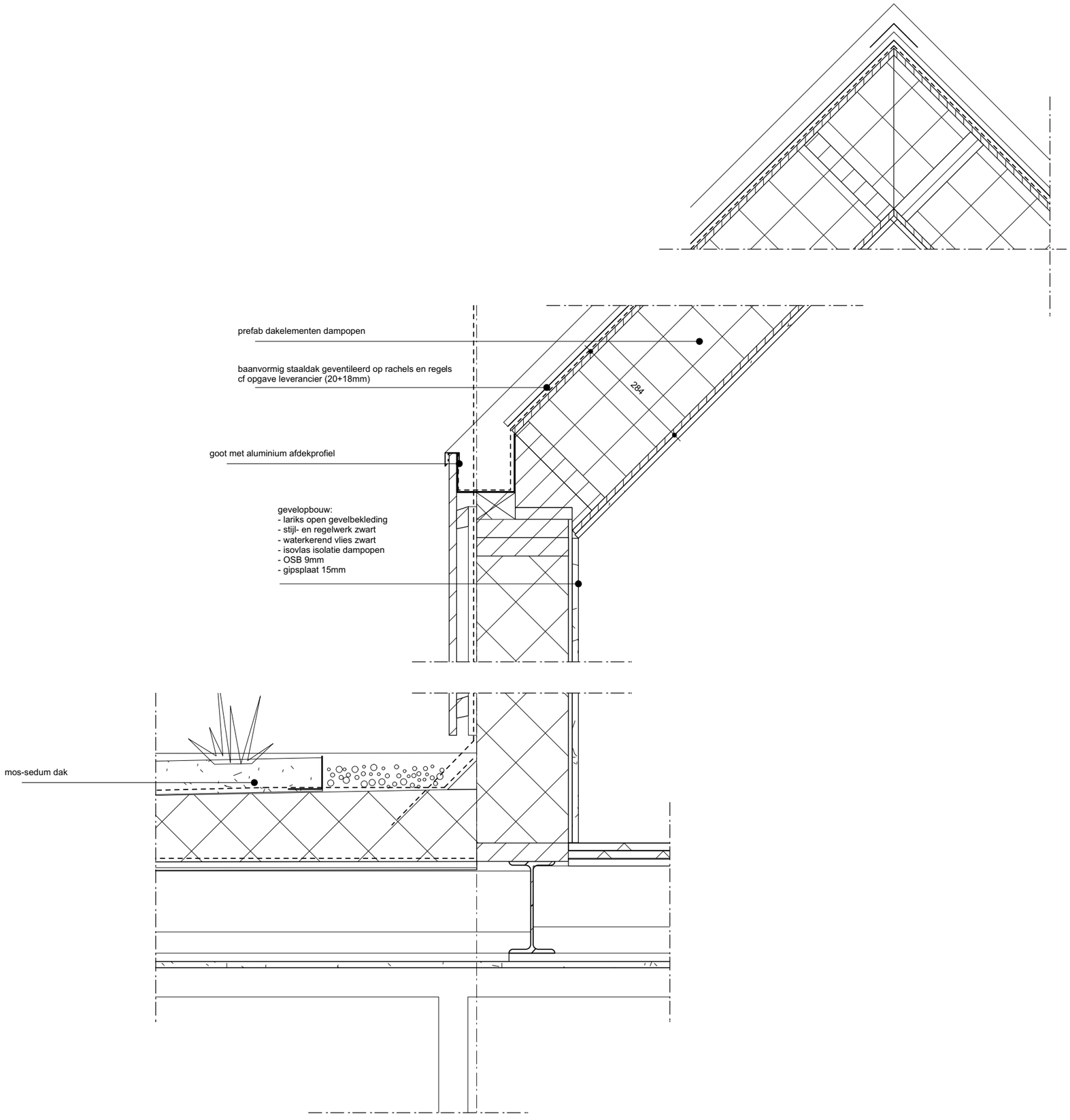

details

schaal	1:10
formaat	A3
datum	25-03-2022
	CONCEPT
opdracht	Driemond

2103

DO-0.506

5.1, 2, e

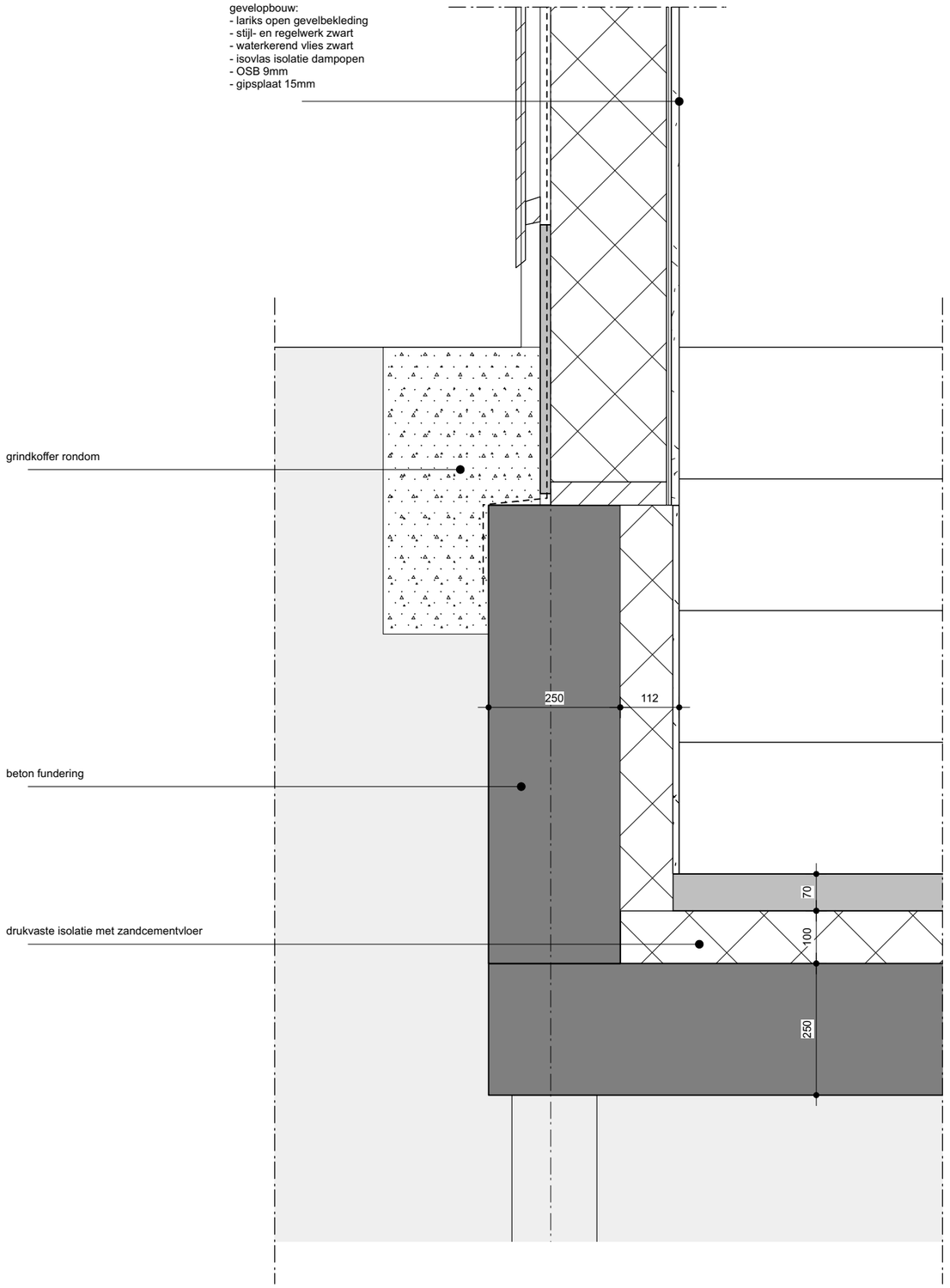

details

schaal	1:10
formaat	A3
datum	25-03-2022
	CONCEPT
opdracht	Driemond

2103

DO-0.507

5.1, 2, e

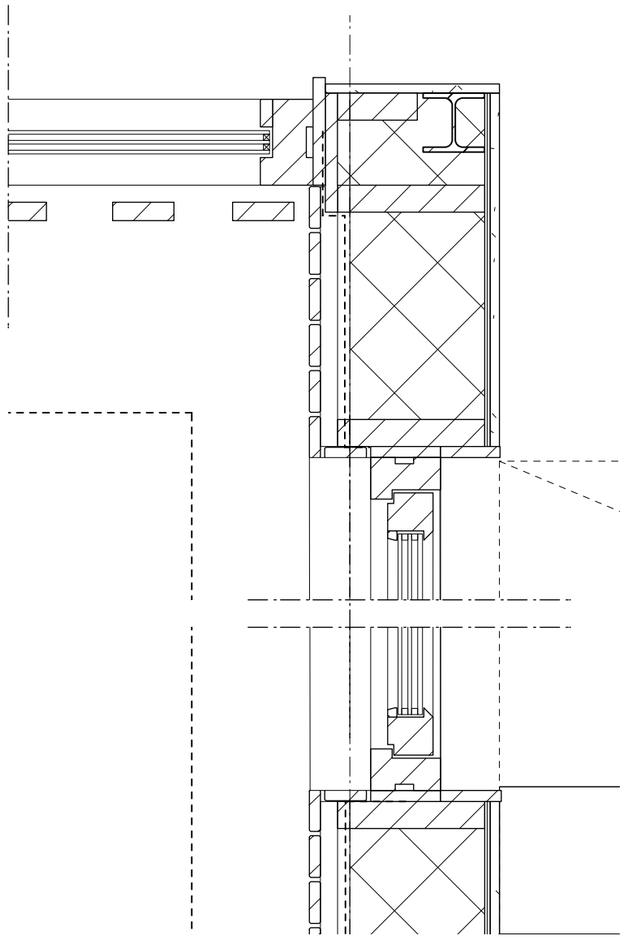

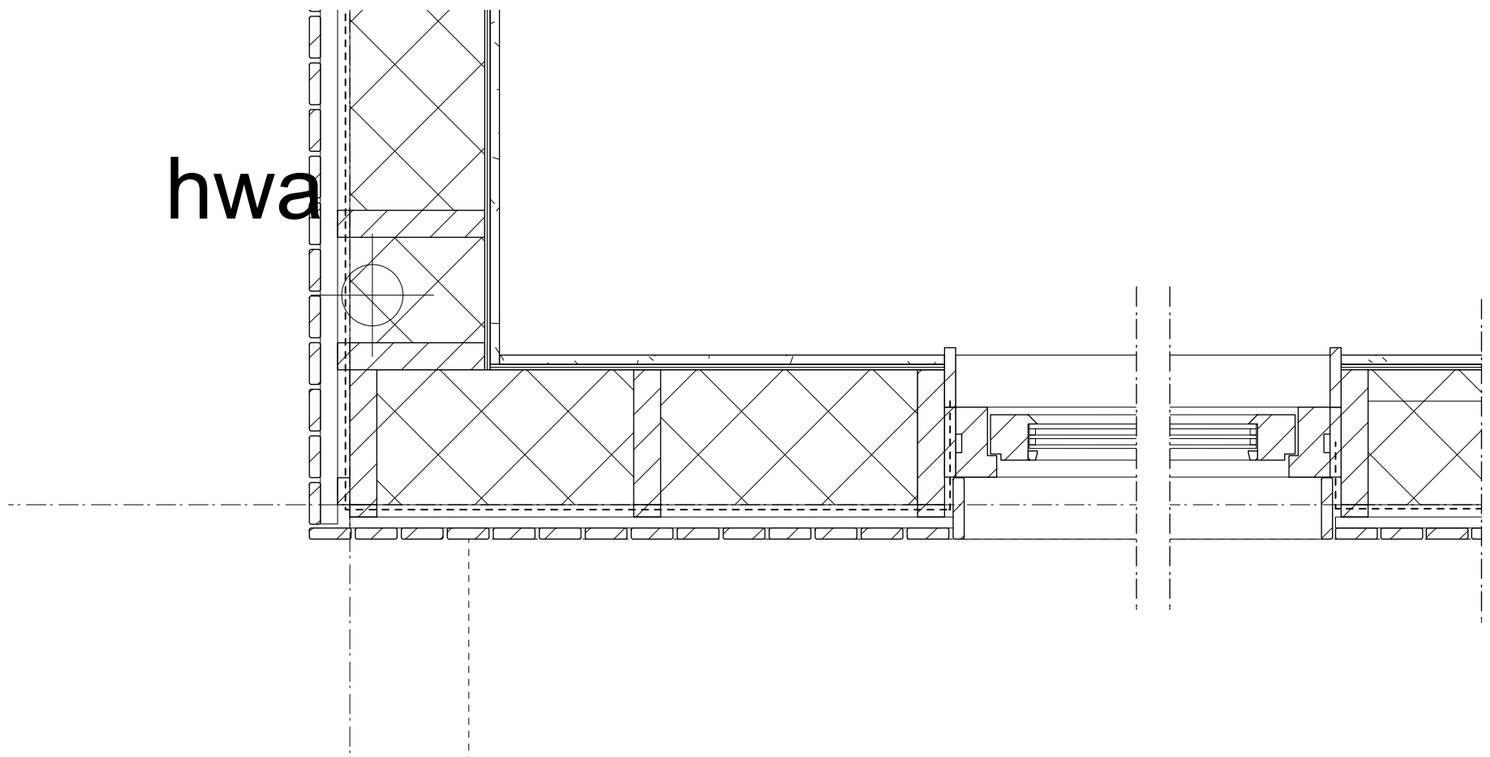

hwa

	details
schaal	1:10
formaat	A3
datum	25-03-2022
	CONCEPT
opdracht	Driemond

2103

DO-0.508

5.1, 2, e

hwa

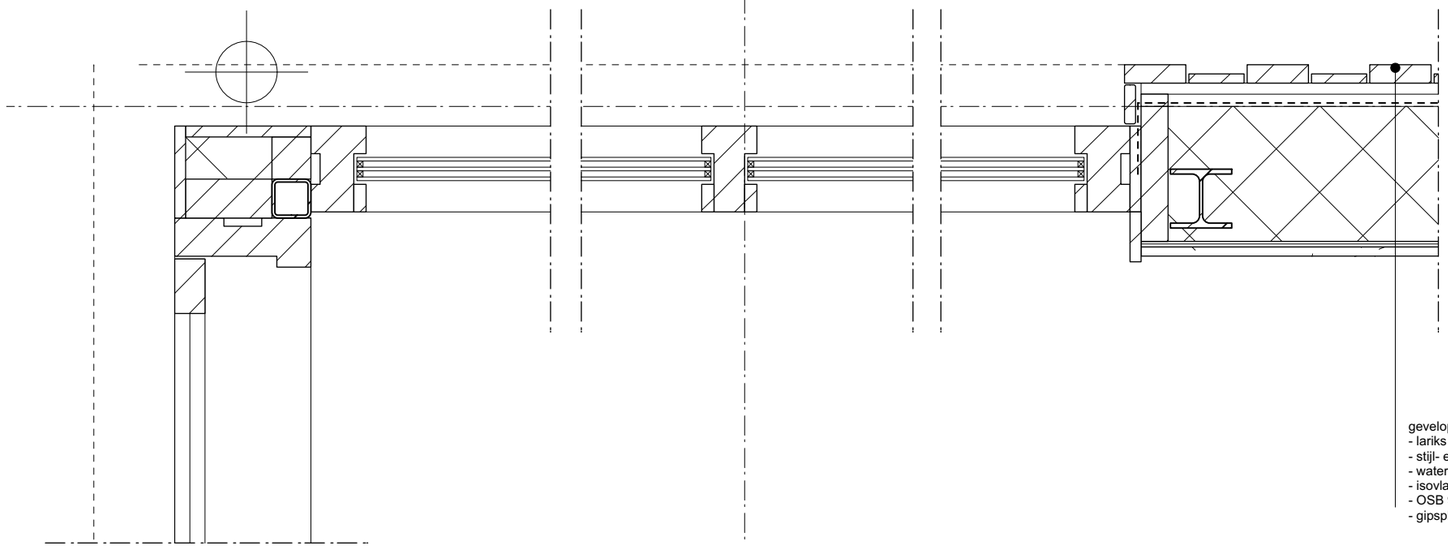

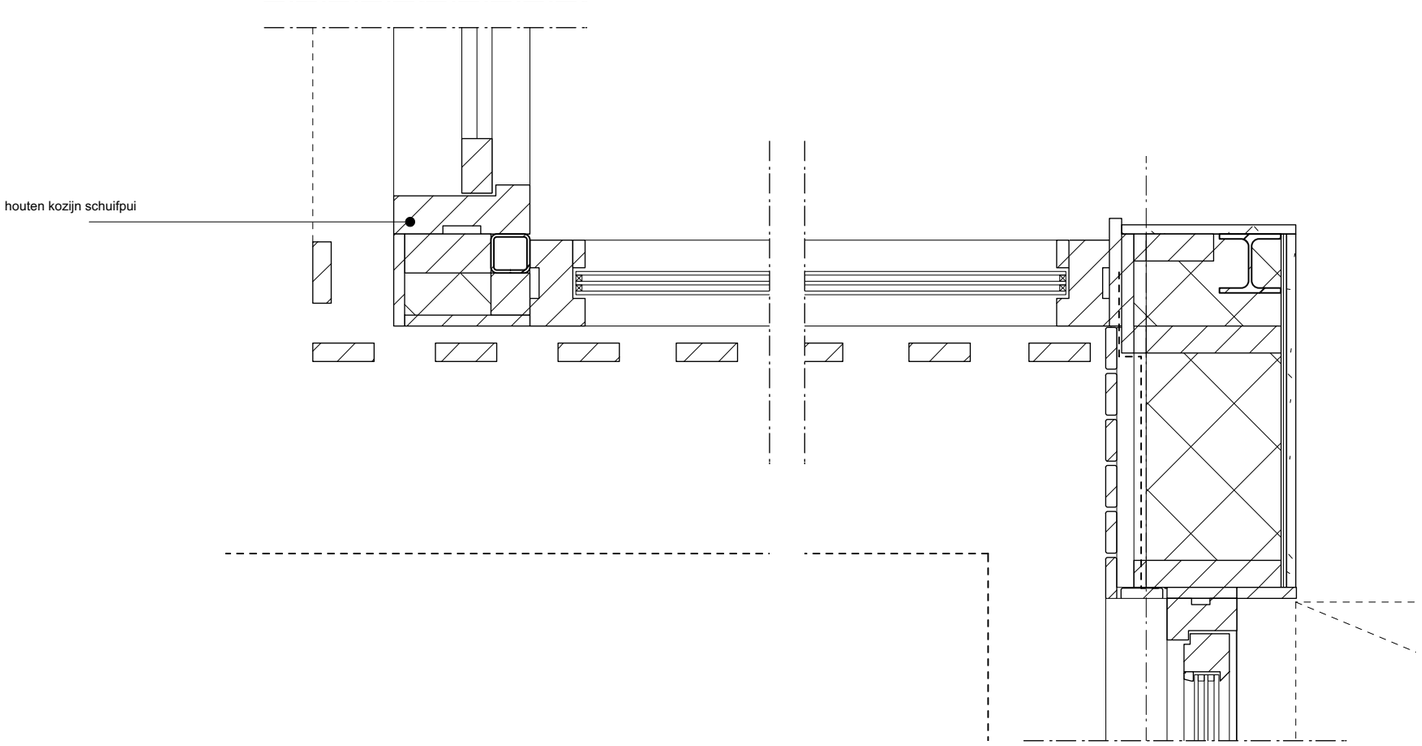

details

schaal	1:10
formaat	A3
datum	25-03-2022
	CONCEPT
opdracht	Driemond

2103

DO-0.509

5.1, 2, e

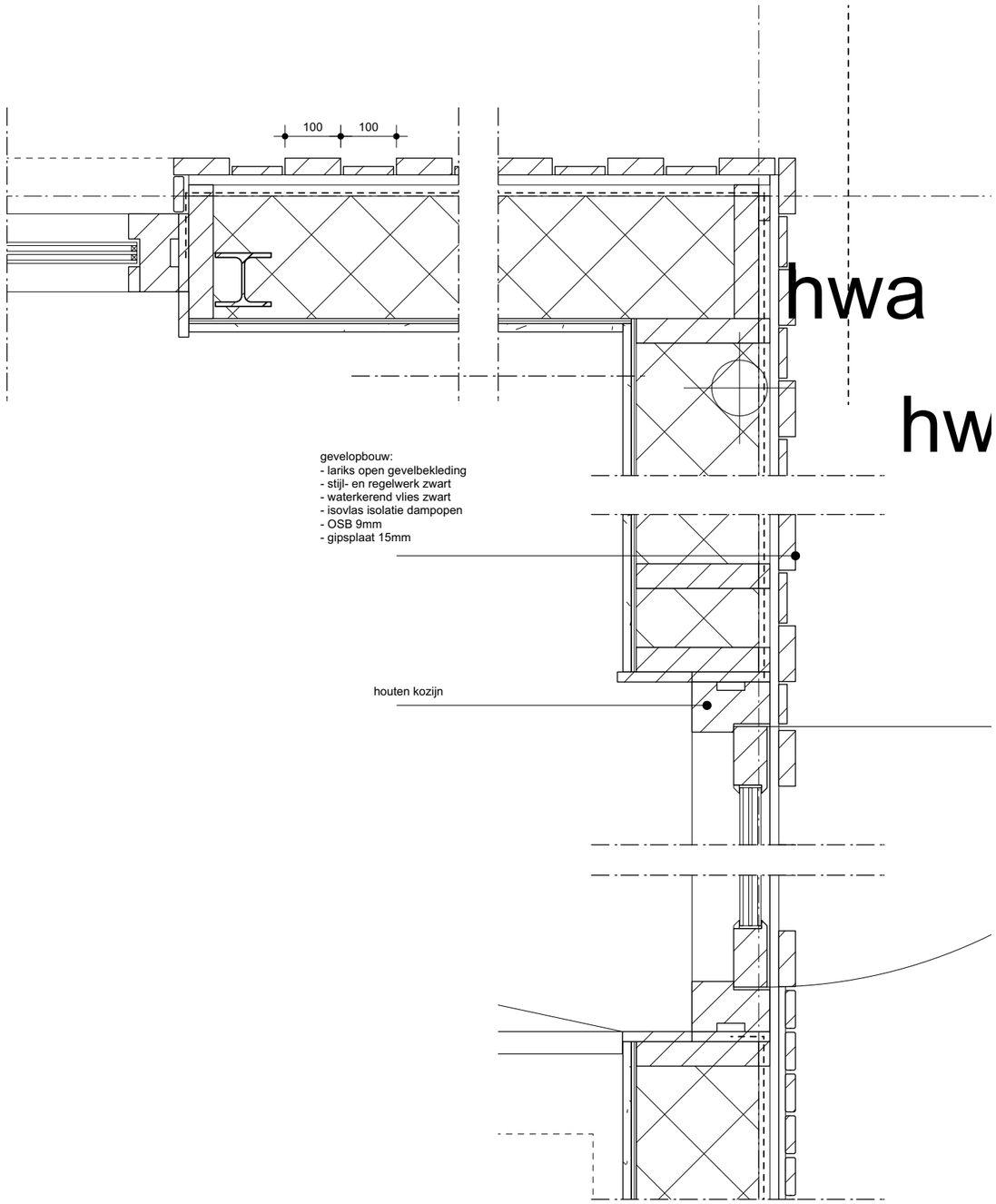

hwa

hw

details

schaal	1:10
formaat	A3
datum	25-03-2022
	CONCEPT
opdracht	Driemond

2103

DO-0.510

5.1, 2, e

gevelopbouw:
- lariks open gevelbekleding
- stijl- en regelwerk zwart
- waterkerend vlies zwart
- isovlas isolatie dampopen
- OSB 9mm
- gipsplaat 15mm

houten kozijn

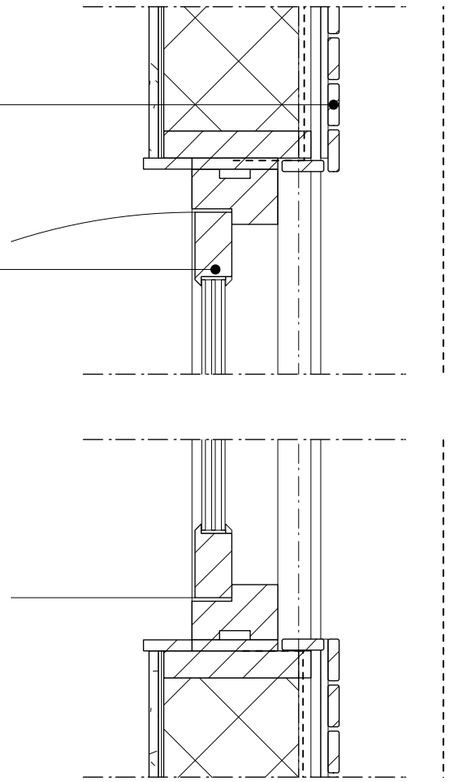

details

schaal	1:10
formaat	A3
datum	25-03-2022
	CONCEPT
opdracht	Driemond

2103

DO-0.511

5.1, 2, e

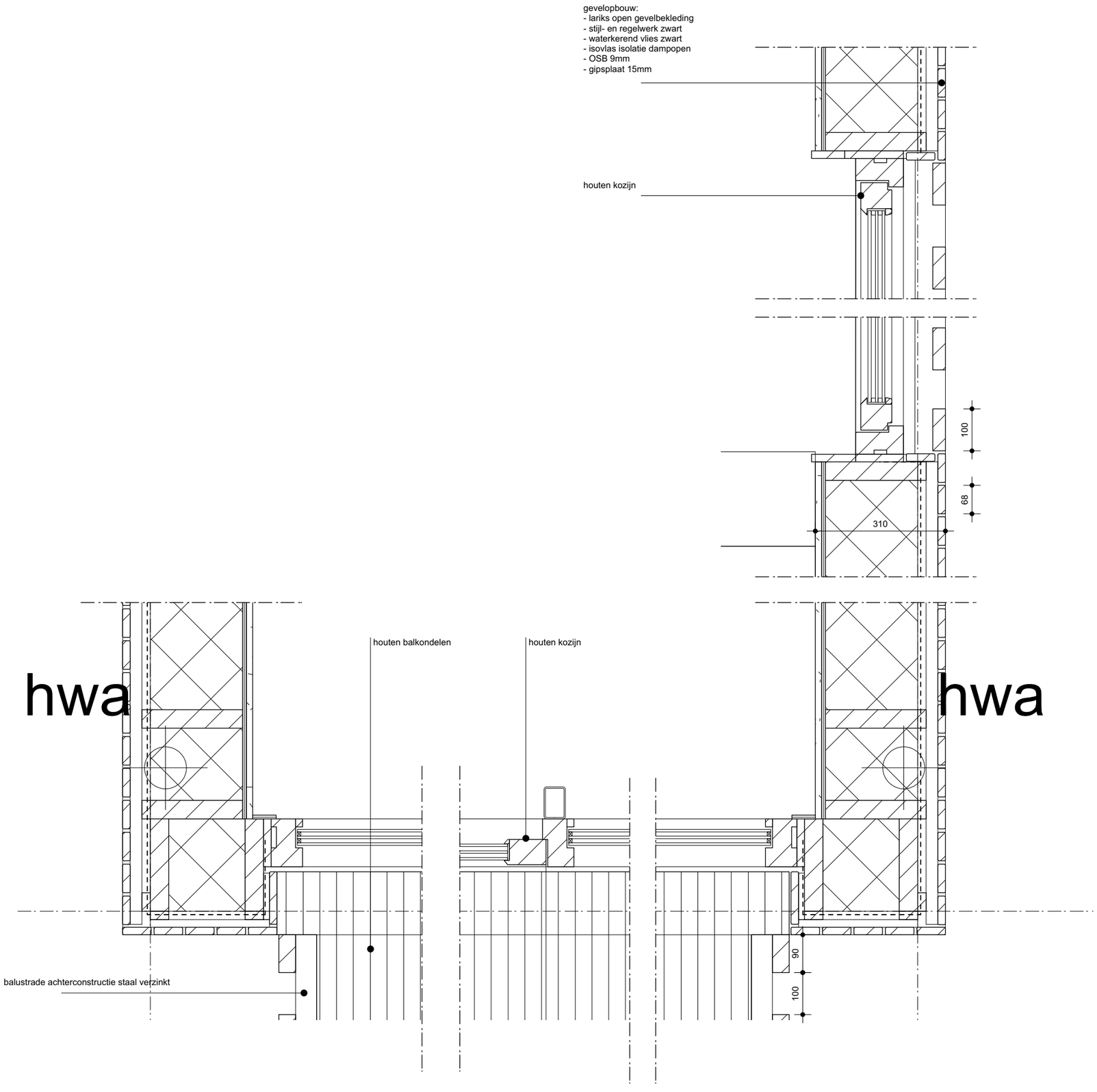

details

schaal	1:10
formaat	A3
datum	25-03-2022
	CONCEPT
opdracht	Driemond

2103

DO-0.512

5.1, 2, e