TOELICHTING VOORLOPIG ONTWERP BASISSCHOOL DE POOLSTER

ONDERBOUW PLEIN SCHOOL NIET OPENBAAR:

01. Wilgenhut met robinia halve stam en poefjes





02. Bamboe fietstunnel

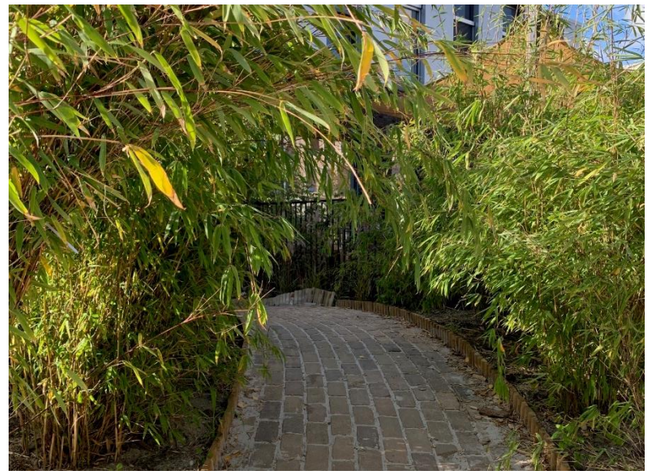

03. Balanceer route door het groen (balk-poefje-draaibalk)





04. Bankje onder boom



05. Balanceren (robinia halve stam- poefjes)



06. Duikelrek



07. Tankstation langs parcours



RB natuurlijk buiten

Alles begint, natuurlijk buiten.

rbnatuurlijkbuiten.nl

TOELICHTING VOORLOPIG ONTWERP BASISSCHOOL DE POOLSTER

08. Speelheuvel (klimwand-diktouw-stelten-tokkeltouw-wiebelplank)






09. Buitenklas (betonelementen-halve balken-keien-tipi)




10. Verkeerparcours



11. Speelhuisje met glijbaan-balkon-trap




RB natuurlijk buiten
Alles begint, natuurlijk buiten.
rbnatuurlijkbuiten.nl

TOELICHTING VOORLOPIG ONTWERP BASISSCHOOL DE POOLSTER

12. Berging (zeecontainer) met spiegel en kruitbord wand

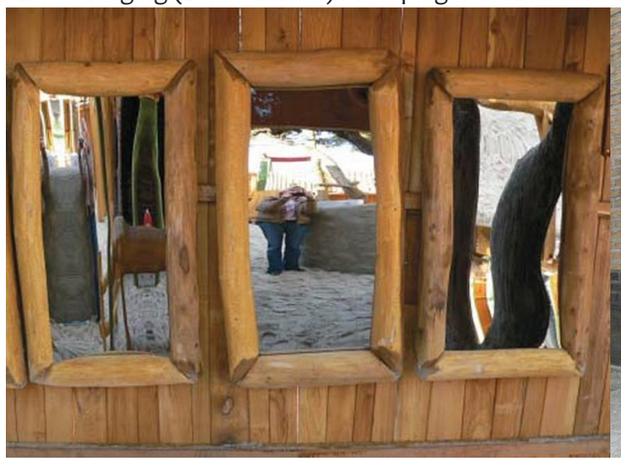



13. Balanceer route langs het groen (balk-poefje-touw)



14. Bankje bushalte langs parcours



15. Zandbak met speelkeuken met kookeiland incl. waterkraan





16. Zandtakel met watergootjes naar verdiepte plantenborder (water vanuit speelkeuken)





17. Balanceer route langs het groen (balk-poefje)



RB natuurlijk buiten
Alles begint, natuurlijk buiten.
rbnatuurlijkbuiten.nl

TOELICHTING VOORLOPIG ONTWERP BASISSCHOOL DE POOLSTER

OMSCHRIJVINGEN - MIDDEN EN BOVENBOUW PLEIN NR. 01 T/M 22 OPENBAAR – NR. 22 T/M 30 SCHOOL
HET OPENBAAR DEEL ZAL INGERICHT WORDEN MET MATERIALEN EN ELEMENTEN VAN PUCCINI EN KOMPAN

01. Fietskarren parkeren opvang + 02. Fiets parkeren 25 stuks
ruimte omringt met groen en voorzien van belijning in de verharding



03. Afdak fietsen leerkrachten met fietsnietjes



04. Fiets sluis hekjes



05. Betonelementen zitting



06. Sportveld van kunstgras met betonnen zitrand en ballenvanger





07. Balanceer route langs het groen (balk-poefje)



08. Bankje op tegels puccini



RB natuurlijk buiten
Alles begint, natuurlijk buiten.
rbnatuurlijkbuiten.nl

09. Nest en duo schommel op kunstgras – combi schommel





10. Draaitoestel op kunstgras - Twister



11. Duikelrek op kunstgras




12. Picknicktafels




13. Rond zit van met betonelementen



14. Ligbedden



RB natuurlijk buiten
Alles begint, natuurlijk buiten.
rbnatuurlijkbuiten.nl

15. Tafeltennistafel



16. Bankje



17. Groot sportveld van kunstgras met betonnen zitrand en ballenvanger





18. Kingveld



19. Bankje



20. Basketbal plek



21. Fiets sluis hekjes



22. Entree met fiets parkeren 40 stuks
ruimte omringt met groen en voorzien van belijning in de verharding



RB natuurlijk buiten
Alles begint, natuurlijk buiten.
rbnatuurlijkbuiten.nl

23. Uitdagend speeltoestel voor verschillende leeftijden in valzand opgesloten met betonrand (het toestel ontwerp wordt nog verder uit gewerkt)













24. Struinpad door het groen halfverharding pad

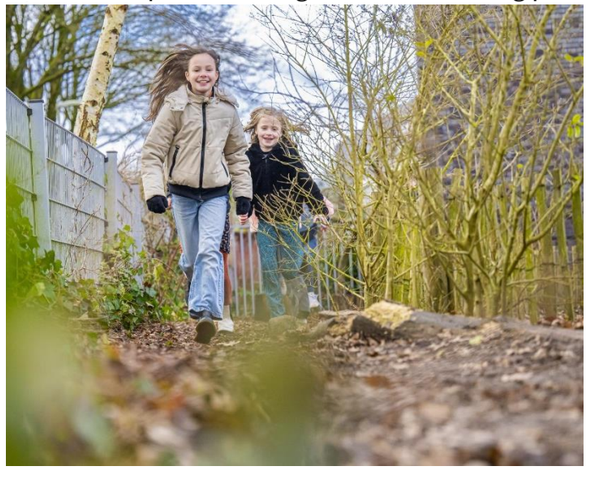

25. Zandtakel aan speeltoestel met speelhuisje op begaande grond





RB natuurlijk buiten

Alles begint, natuurlijk buiten.

rbnatuurlijkbuiten.nl

26. Dansspiegels



27. Open speelruimte in te delen met diverse pleinplakkers



28. Struinpad door het groen



29. Speelheuvel (heuvelglijbaan-stelten-klimwand-trede)



30. Bankjes



RB natuurlijk buiten
Alles begint, natuurlijk buiten.
rbnatuurlijkbuiten.nl

TOELICHTING VOORLOPIG ONTWERP BASISSCHOOL DE POOLSTER

OMSCHRIJVINGEN – LEERTUIN SCHOOL:

01. Lesplekje van eiken zitstammen





02. Struinpad langs fruit en moes borders





03. Ontdekken insecten mieren en wormenhotel, minivijver



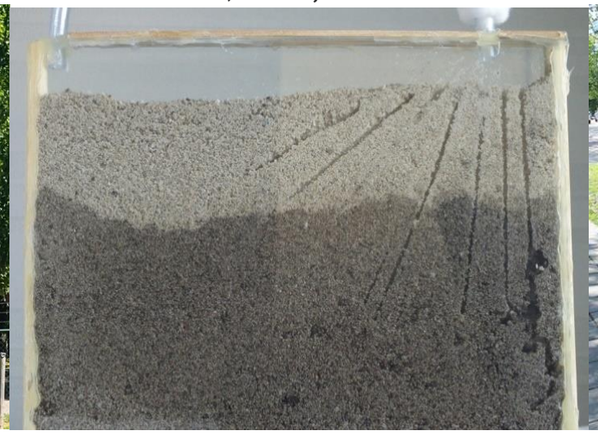



04. Poort in hek afsluitbaar deel onderbouw

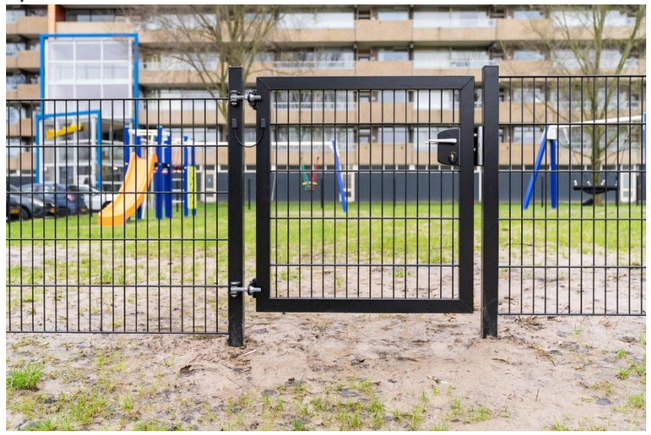

05. Buitenklas van betonelementen en podium met wandjes





06. Vlondertjes bij wadi border (ondiepe vijver)

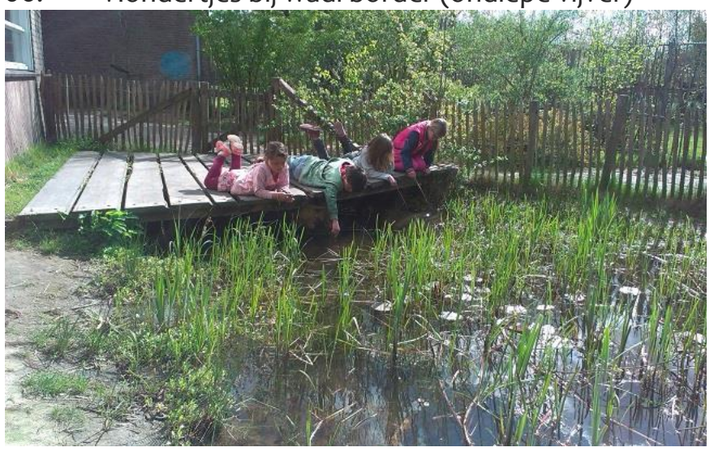

RB natuurlijk buiten
Alles begint, natuurlijk buiten.
rbnatuurlijkbuiten.nl

TOELICHTING VOORLOPIG ONTWERP BASISSCHOOL DE POOLSTER

07. Struinpad langs doe en ontdekwand







08. Struinpad langs fruit en moes borders




OMSCHRIJVINGEN – PARK OPENBAAR:

01. – 02. Fiets parkeren 40 stuks achter losse haag

Langs het wandelpad nabij de ingang van het plein is er ruimte om totaal 80 fietsen te parkeren. Deze ruimte wordt omringt met een groene losse haag zodat de fietsen mooi opgaan in de groene omgeving.
De verharding wordt voorzien van belijning voor het creëren van structuur in het fiets parkeren. Eventueel zijn fietsnietjes toe te passen.

03. – 04. – 05. Zit element rond bestaande boom met onder beplanting




06. Verdiept gazon, sportveld, wadi



RB natuurlijk buiten
Alles begint, natuurlijk buiten.
rbnatuurlijkbuiten.nl

TOELICHTING VOORLOPIG ONTWERP BASISSCHOOL DE POOLSTER

LEGENDA:

Kunstgras



Valzand



Half verharding gralux



30x30 tegels

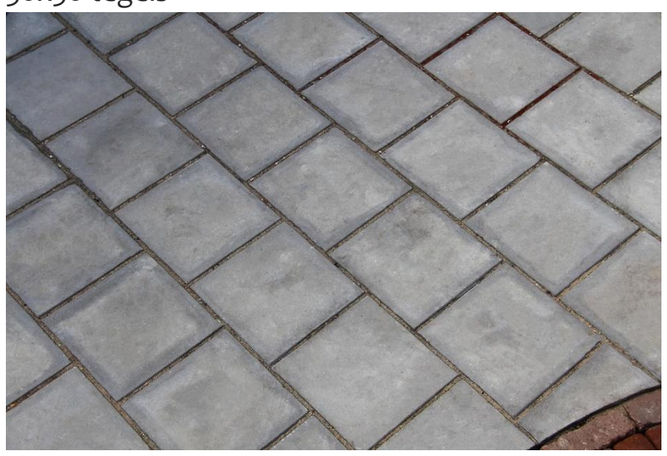

Parcourstegels

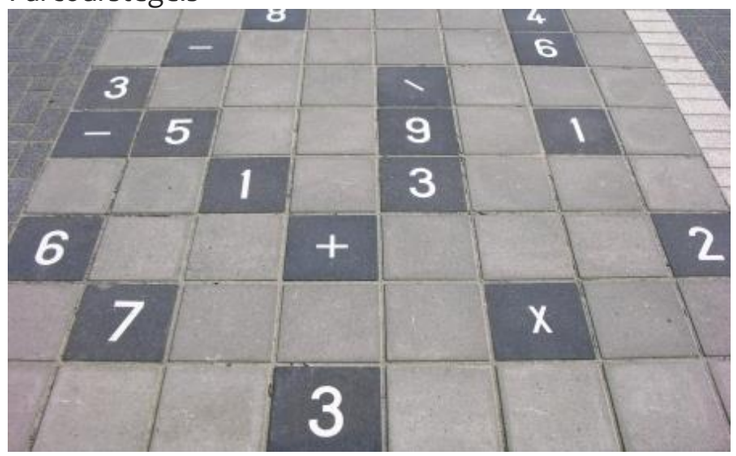

Ruwgras bloemenmengsel



* De borderbeplanting, nieuwe bomen en losse hagen zullen in het beplantingsplan worden toegevoegd bij het DO
Hierbij wordt rekening gehouden met de Puccini methode en de haalbaarheid van groen op schoolpleinen

* Het schoolplein is deels openbaar het niet openbare deel dient afgesloten te worden met een hekwerk.
Namelijk een dubbelstaafmat hekwerk met poort in de hoogte van 120 cm. Dit hekwerk dient ook geplaatst te worden bij de Evenaar met twee dubbele poorten.

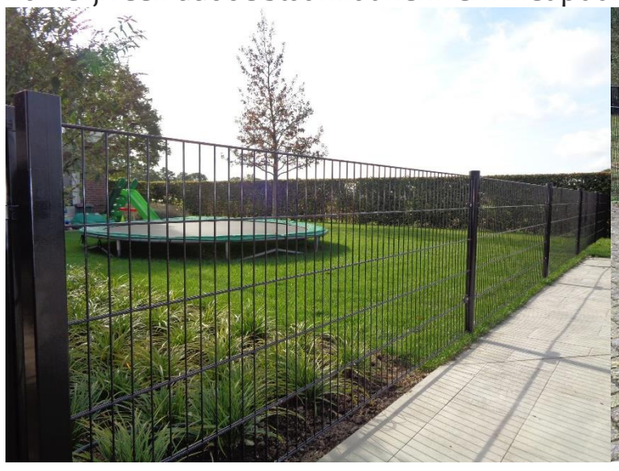



RB natuurlijk buiten

Alles begint, natuurlijk buiten.

rbnatuurlijkbuiten.nl