Brondocument: Bestuurlijke boete

Algemeen

Boetesoort	Bestuurlijke boete
Datum/t jd	11-12-2021 09:25
Verbalisant	039738 [redacted]
Volgnummer	2101493
Status	Afgerond
Resultaat	Geëxporteerd
Bonnummer	1112210925039738
Seponeerreden	-

Locatie

Plaats	Amsterdam
Gemeente	Amsterdam
Wijk	Stadsdeel West
Buurt	Landlust
Straat	Nicolaas Beetsstraat
Locatie	47
Wegdetails	Binnen bebouwde kom

Overtreding

Categorie indeling	Bestuurlijk boete overlast openbare ruimte
Categorie	RechtsPer. - Rechtspersoon
Overtreding	BS004 Plaatsen huisvuil naast container (8 lid 1 ASV)
APV grondslag	Het is de gebru ker van een perceel, voor wie krachtens artikel 4, vierde lid een inzamelmiddel of inzamelvoorziening of brengdepot is aangewezen, verboden de huishoudelijke afvalstoffen anders aan te bieden dan met behulp van het betreffende inzamelmiddel of de betreffende inzamelvoorziening of het betreffende brengdepot

Kosten

Sanctiebedrag	€ 500,00
Administratiekosten	€
Tariefkosten	€
Ticketbedrag	€
Totaal	€ 500,00

Toelichting

Het afval is aangetroffen door twee toezichthouders en er is door hen een constateringsformulier opgemaakt.
Naam toezichthouder 1: [redacted]
Naam toezichthouder 2: [redacted]

De inzamelvoorziening was wel toegankelijk op die locatie.
De toezichthouders zagen dat het bedrijfsafval op een verkeerde wijze werd aangeboden. Ze zagen dat het afval op de openbare weg was geplaatst en achtergelaten. Ze zagen dat het afval op het trottoir naast een ondergrondse inzamelvoorziening was geplaatst en dat het afval kennel jk werd aangeboden aan de gemeentelijke inzameldienst echter buiten de aangewezen inzamelvoorziening, hetgeen verboden is.
Ik, verbalisant, [redacted], heb bij nader onderzoek van de foto's, geconstateerd dat er ter plaatse daadwerkelijk bedr jfsafval gelijkgesteld aan huishoudelijk afval was geplaatst en achtergelaten.
De gegevens van de betrokkene heb ik, verbalisant, geverifieerd aan de hand van het Handelsregister Kamer van Koophandel.

Ik, verbalisant, kon de betrokkene niet horen omdat deze niet reageerde op m jn contactkaart om contact op te nemen met mij op maandag 17 januari 2022, tussen 08:30 en 10:30 uur.

Ik, verbalisant, heb de foto's van het constateringsformulier en de bewijsstukken, met mijn device op 21 januari 2022, gemaakt en b jgevoegd.

NAW gegevens

Bedrijfsnaam	Warmteservice Amsterdam Oost B.V.
Vestigingsnummer	000017131766
KvK nummer	34278350
Details	
Straat + huisnr.	Van Slingelandtstraat 43
Postcode / plaats	1051CG Amsterdam
Land	Nederland

Cautie / verklaring betrokkene

De betrokkene is gehoord door verbalisant:

De betrokkene is mededeling gedaan dat hij/zij niet tot antwoorden verplicht is: Nee
De betrokkene is mededeling gedaan van het recht op verto king en vertaling: Nee

Verklaring van de betrokkene:

Redenen van wetenschap

Ik zag dat op bovengenoemde locatie huishoudelijk afval, te weten 1 stuk verpakkingsmateriaal, niet op de voorgeschreven wijze werd aangeboden ter inzameling via een inzamel- voorziening voor een groep percelen, te weten naast ondergrondse afvalcontainer. De wijze waarop het afval werd aangeboden was naast ondergrondse afvalcontainer. Ter hoogte van perceel Nicolaas Beetsstraat 47. Het feit dat overtreder dit afval aanbood bleek mij uit de correspondentie gegevens op de naam van de betrokkene op het afval.. Inzamelmiddel/ container van gevonden afval is toegankelijk.

Bonopmerking

Ondertekening

Opgemaakt op Ambtsbelofte :

039738 [redacted]

Datum:

Plaats:

Bijlage: foto's

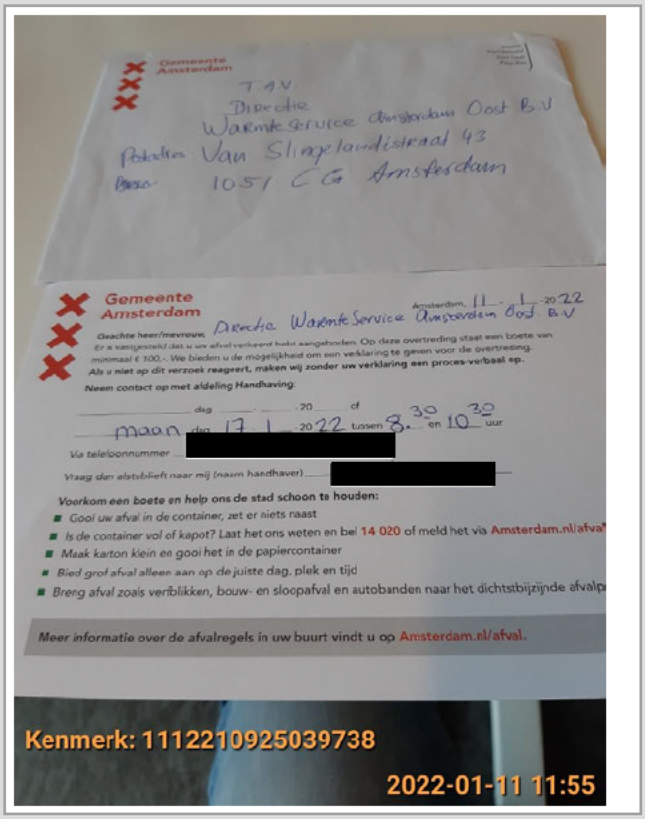

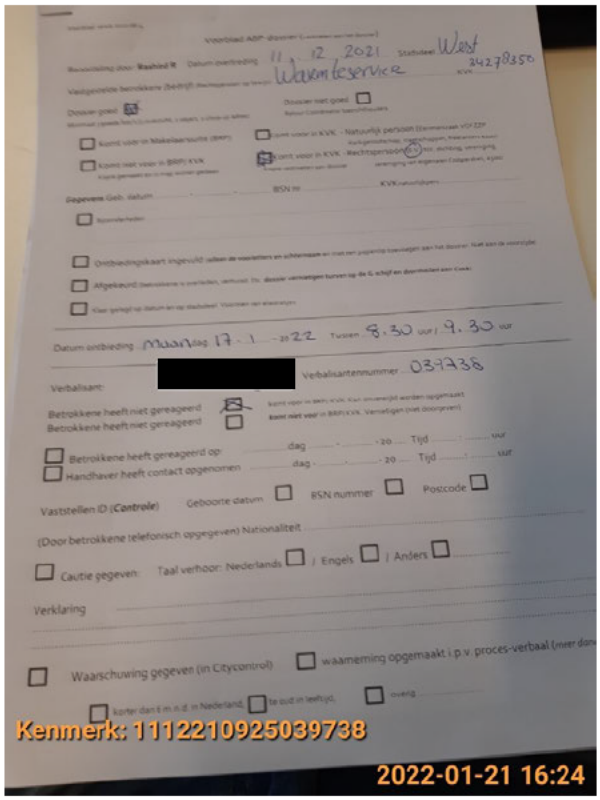

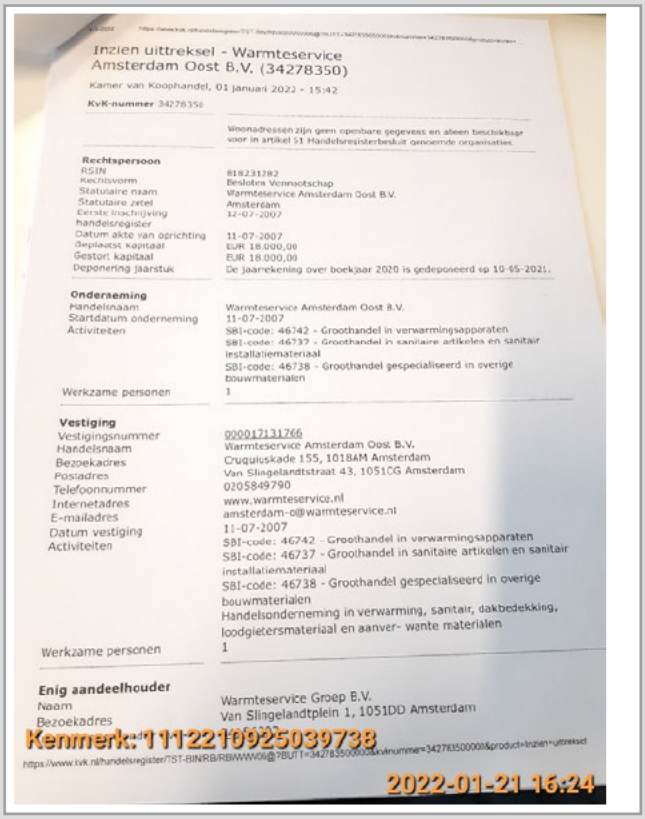

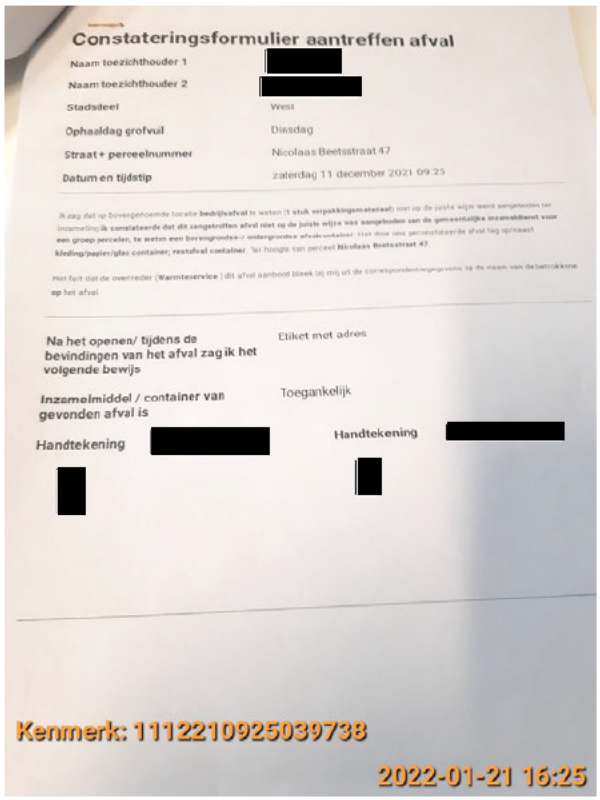

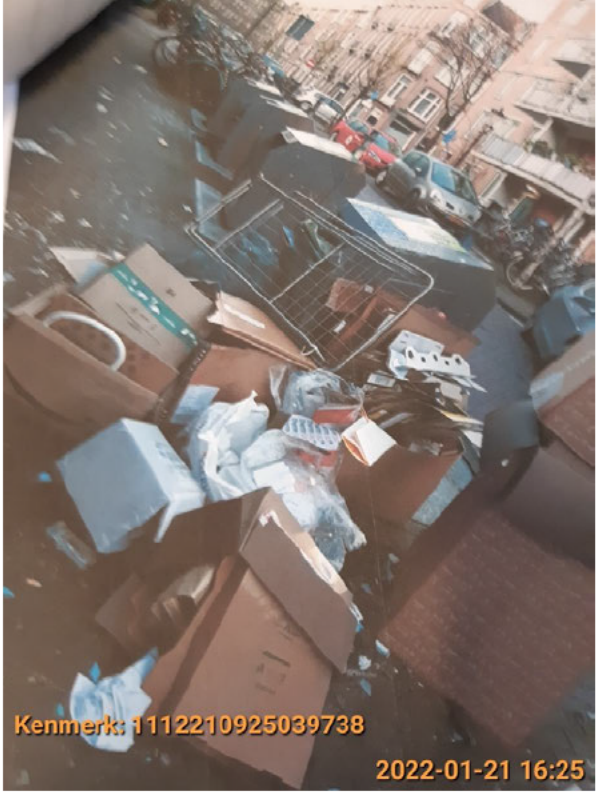
Kenmerk: 1112210925039738
2022-01-21 16:25


Warmteservice
NL-1018 AM Amsterdam
A02
-009
Kenmerk: 1112210925039738
2022-01-21 16:25


Warmteservice
Cruquiuskade 155
NL-1018 AM Amsterdam
A02
-009
SO nr 1037809725
Delivery nr 8044359918
Ref. 1
Ref. 2 IOAMO64303
Shipping date 02-12-2021
Kenmerk: 1112210925039738
2022-01-21 16:26

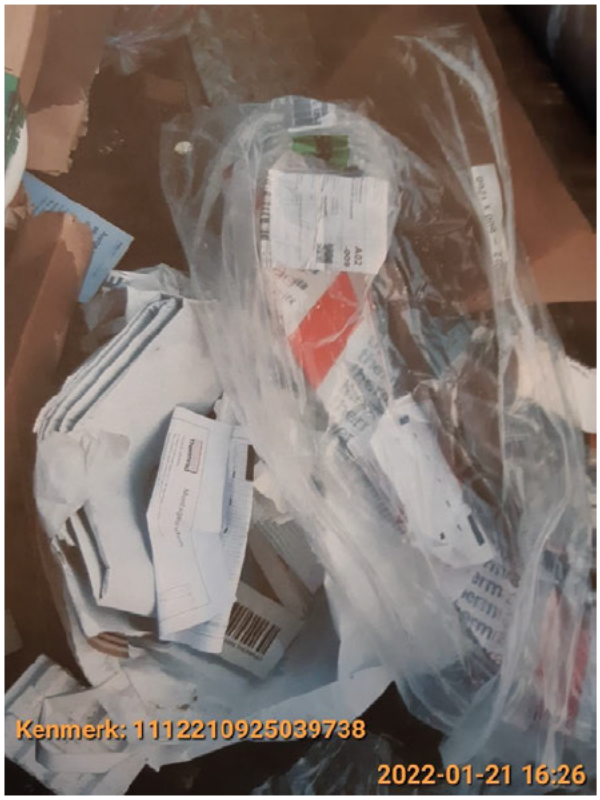
Kenmerk: 1112210925039738
2022-01-21 16:26