Profiel Programmamanager Crisisaanpak Congestie Elektriciteit

[redacted], 9 sep. 21

Context
Liander, Tennet, Port of Amsterdam en gemeente Amsterdam werken samen aan het Elektriciteit Voorziening Amsterdam (EVA) programma. Dit programma is gericht op het versterken van de Amsterdamse elektriciteitsinfrastructuur, bestaande uit onderstations, middenstations, transformatorhuisjes en transportkabels. Daarnaast worden interventies gedaan om de ruimtelijke inpassingstrajecten te versnellen en wordt gezamenlijk gezocht naar innovatieve flex-oplossingen. Op dit moment wordt concreet gewerkt aan de ruimtelijke inpassing van ca. 30 bestaande en nieuwe onderstations.

Liander heeft de wettelijke taak om elektriciteit te leveren nu en in de toekomst en zal de komende jaren grote investeringen doen in de infrastructuur. Deze infrastructuur moet worden ingepast in de bestaande en nieuwe stad en vraagt daarom om een nauwe samenwerking met de gemeente. In de TSA (themastudie elektriciteit Amsterdam) 1.0 en 2.0 (februari 2021) hebben Liander en gemeente inzicht gecreëerd in de actuele situatie in de stad wat betreft de capaciteit van de infrastructuur. Vrijwel in geheel Amsterdam loopt deze tegen grenzen aan en heeft deze code geel. Dit betekent dat op korte termijn (0-5 jaar) ingrepen nodig zijn om de groeiende vraag naar elektriciteit te kunnen accommoderen.

Op 2 juni 2021 heeft Liander bij de gemeente de (toch wel abrupte) boodschap afgegeven dat er - ondanks pogingen dit te vermijden congestie moet worden afgeroepen in twee gebieden in de stad. Buiksloterham & Overhoeks en het gebied dat gevoed wordt door onderstation Westhaven. Daarnaast kondigt Liander op 16 september congestie aan voor de gebieden die gevoed worden door onderstations Westzaanstraat en Noord Papaverweg. Voor gebiedsgrenzen zie kaart onderaan dit document.
De impact van deze problematiek is groot. Het betekent dat grootverbuikers in de periode tussen nu en 2027 geen stroom kunnen krijgen. Hierdoor lopen meerdere projecten van de stad mogelijk substantiële vertraging op.

Bij Liander is aangedrongen op het zo spoedig mogelijk opzetten van een organisatie om de nodige vervolgstappen met voldoende focus en prioriteit uit te kunnen voeren. Het betreft hier onder andere het in beeld brengen van de exacte impact, de benodigde ondersteuning van de gemeente en de uitwerking, voorbereiding en uitvoering van oplossingen. Hieruit volgt hoe dan ook een organisatievraag aan de gemeente die een directie-overstijgend karakter zal hebben (binnen het cluster R&E). Om dit op de korte termijn goed te kunnen organiseren en de voortgang van het EVA programma op de middellange en lange termijn niet te vertragen is op korte termijn behoefte aan een senior programmamanager die de verschillende organisaties begeleidt in het proces naar het oplossen van de problematiek.

Rol en taken Senior programmamanager

- Organiseren gemeentelijke rol en activiteiten in de twee bekende congestieprojecten (inzicht, in beeld brengen oplossingen, planvorming oplossingen, voorbereiding en uitvoering versnellingsacties oplossingen, gesprekken met bedrijven en organisaties, etc) ondersteunend aan de projectorganisaties van de betreffende gebieden;

- Organiseren gemeentelijke rol in de overige "prioriteitsprojecten", de projecten die voortkomen uit de nadere analyse die Liander en gemeente maken van de situatie elders in de stad.
- Interventies doen of voorbereiden om projecten of processen te versnellen, belemmeringen we te nemen en impasses te doorbreken.
- Voorbereiden ambtelijke en bestuurlijke besluitvorming en communicatie m.b.t. deze congestieprojecten en overige prioriteitsprojecten.
- Informeren relevante directies van cluster R&E.
- Counterpart van Tennet en Liander en andere partijen mbt deze projecten met als doel processen de juiste urgentie te geven en te versnellen en te zorgen dat we snel handelen bij nieuwe inzichten.
- Inbrengen van de inzichten en signalen uit de projecten in het programma EVA zodat deze als basis kunnen dienen voor uitwerking van strategie en samenwerkingsprincipes voor de (middel)lange termijn.
- Doen van voorstellen voor verbetering van de samenwerking rond deze congestieprojecten, prioriteitsprojecten tussen gemeente en liander en binnen de gemeente.
- Voeden van lobby-agenda richting Rijk o.b.v. inzichten/knelpunten uit de projecten.

Competenties

- Senior projectmanager nodig. Het is een complex probleem, waarbij twee grote organisaties, met verschillende culturen onder druk moeten samenwerken.
- Doorzettingsvermogen en krachtig in het identificeren en oplossen van belemmeringen in projecten en tussen organisaties.
- Affiniteit met technische projecten en assets
- Ervaring met gebiedsontwikkeling en projecten in een uitvoerende fase.
- Ervaring met afstemming met verschillende directies binnen het cluster R&E

Praktisch

- Duur: in ieder geval een half jaar (tot eind 2021) – circa 24 tot 32 uur.
- De projectmanager werkt in aanvulling/naast op het EVA programma en zorgt ervoor dat dit programma en haar mensen kunnen doorgaan met het organiseren van oplossingen voor de middellange en lange termijn (zij worden nu volledig in deze situatie getrokken).
- De medewerkers van het EVA programma en medewerkers uit gebiedsontwikkeling en andere relevante directies zijn beschikbaar voor de congestieprojecten en overige prioriteitsprojecten.
- Er wordt een tijdelijke supportgroep geformeerd van enkele directeuren R&E ter ondersteuning van de congestieaanpak.
- Liander is gevraagd om aan hun kant een krachtig counterpart aan te wijzen voor de congestieaanpak.

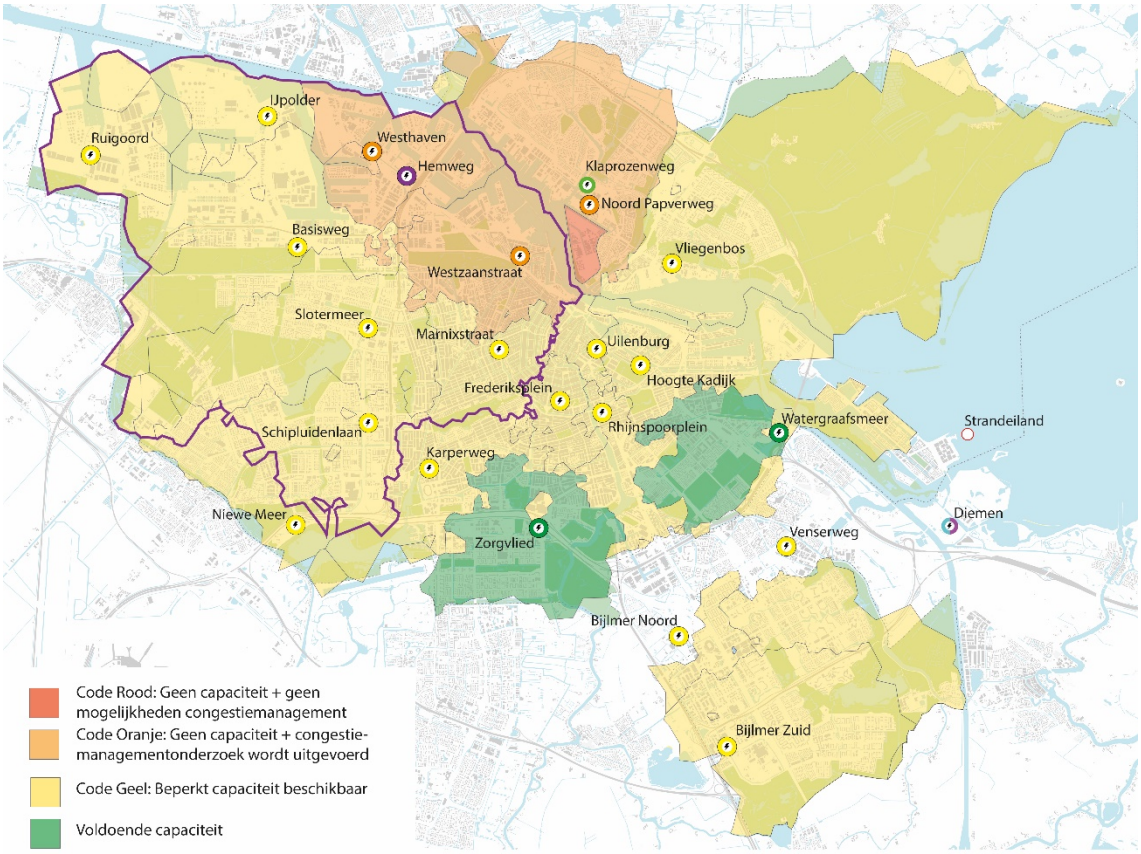
IJpolder
Ruigoord
Westhaven
Hemweg
Klaprozenweg
Noord Papverweg
Basisweg
Vliegenbos
Westzaanstraat
Slotermeer
Marnixstraat
Uilenburg
Hoogte Kadijk
Frederiksplein
Rhijnspoorplein
Watergraafsmeer
Strandeiland
Schipluidenlaan
Karperweg
Diemen
Niewe Meer
Zorgvlied
Venserweg
Bijlmer Noord
Bijlmer Zuid
Code Rood: Geen capaciteit + geen mogelijkheden congestiemanagement
Code Oranje: Geen capaciteit + congestie-managementonderzoek wordt uitgevoerd
Code Geel: Beperkt capaciteit beschikbaar
Voldoende capaciteit