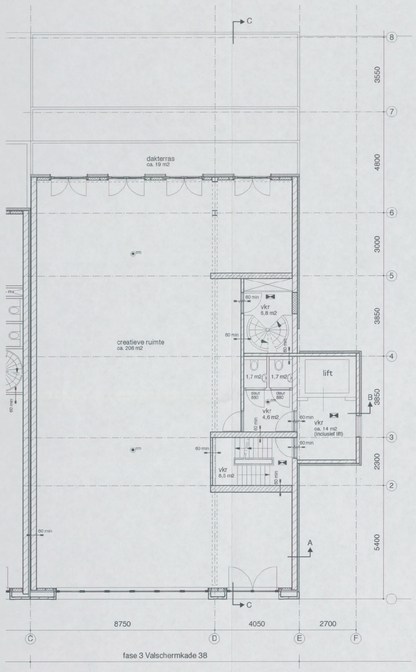


3e verdieping

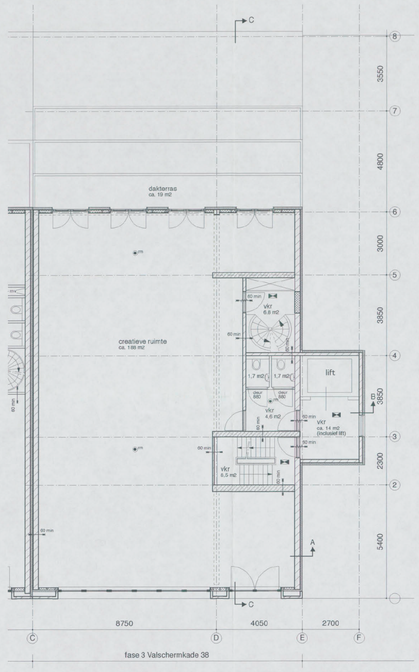


4e verdieping

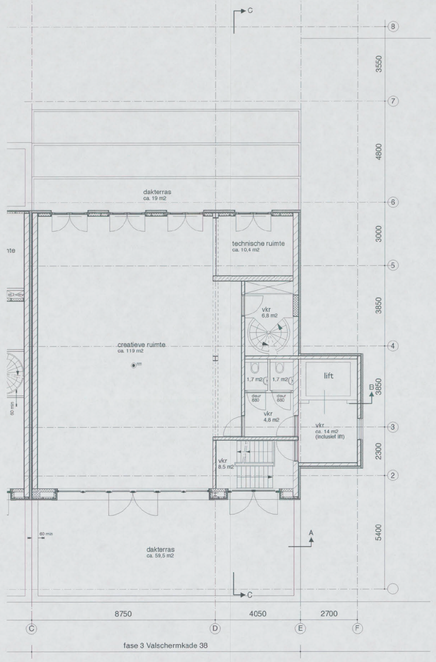


5e verdieping




voorgevel

achtergevel

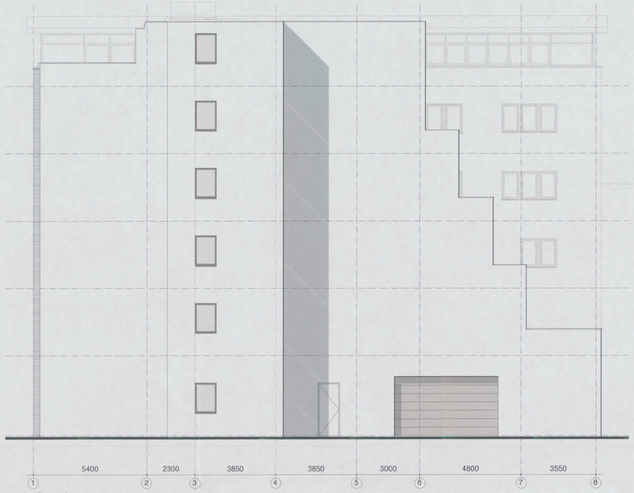


zijgevel

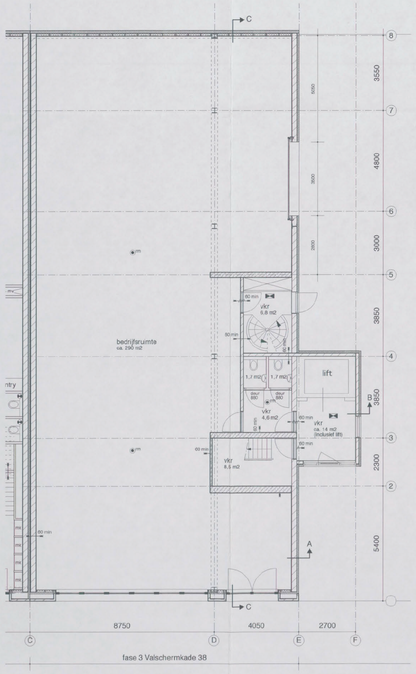


begane grond

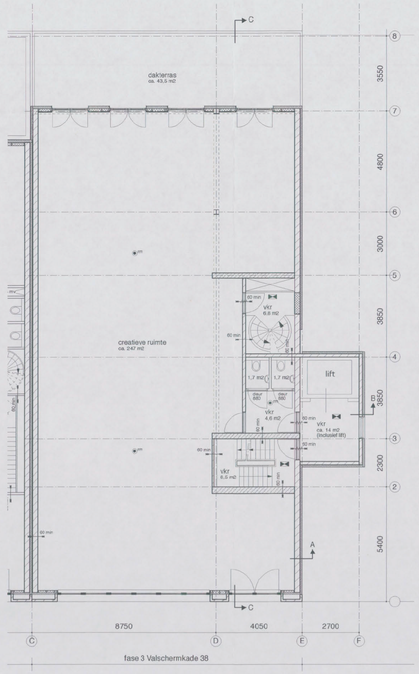


1e verdieping

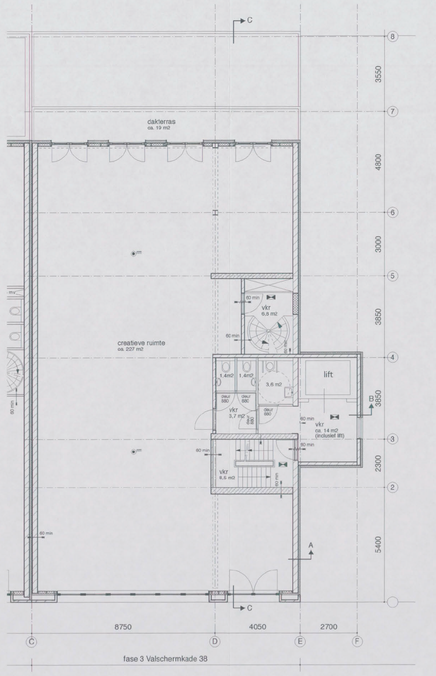


2e verdieping

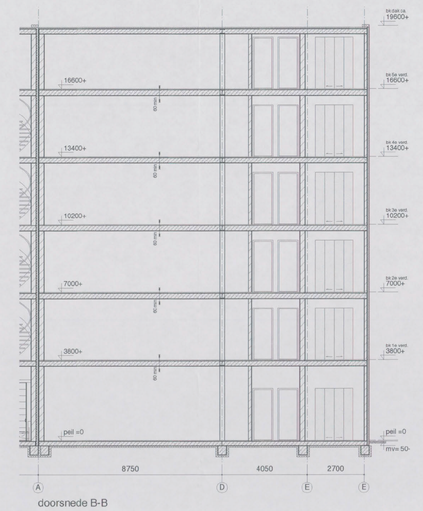


doorsnede B-B

Behoort bij besluit d.d.:

18 APR. 2016

- Gemeente Amsterdam
- Zuid

## RENVOOI

- kalkzandsteen dragende wanden
- hsb wand met ispo aan buitenzijde
- lichte scheidingswand
- vr verblijfsruimte
- vkr verkeersruimte
- g vkr gemeensch. verkeersruimte
- bg bergruimte
- tr toiletruimte
- br badruimte
- sl standleiding
- rg rookgasafvoer&luchttoevoer
- mv mechanische ventilatie
- nv natuurlijke ventilatie
- cv cv ketel
- mk meterkast
- hwa hemelwater afvoer
- wm wasmachine
- wd wasdroger
- kt kooktoestel
- v ventilatie toevoer
- Fookmeider
- CV CV ketel
- mv Mech. Vent. box
- Afzuig
- 30 min 30 minuten brandwerend
- 60 min 60 minuten brandwerend
- hm handmelder
- bsl brandslanghaspel
- pdb poederblusser
- nooduitgang
- uitgang
- noodverlichting minimaal 1lux/m2 op vloer gemeten

## ALGEMEEN

- woningscheidende wanden en vloeren: 60 min WBDBO
- brandwerendheid volgens afdeling 2.2 BB
- toiletruimtes geventileerd 7 dm3/s, badruimtes geventileerd 14 dm3/s, keukens geventileerd 21 dm3/s
- balustrades en dorpels beveiligingen volgens afdeling 4.2 BB
- schachtwanden 30 min brandwerend D dB
- nieuwe trappen voldoen aan afdeling 2.5 BB
- Rc dakopbouw volgens EPC rapport
- Rc muuropbouw volgens EPC rapport
- Elektriciteits- en noodstroomvoorzieningen volgens afdeling 6.1 BB
- luchti- en waterdichtheid en vochtwerendheid volgens afdeling 3.5 van BB
- wateropname materialen vloer, wand en plafonds in sanitaire ruimtes volgens BB
- tegelwerk sanitaire ruimtes tot minimaal 1,20 m1 en doucheruimtes minimaal 2,10 m1
- bescherming tegen ratten en muizen volgens afdeling 3.10 BB

**uitbreiding Valschermkade 38**

2086203

opdrachtgever:

onderwerp: vergunde toestand

fase: vergunning

datum: 01-12-2015

gewijzigd: 1-12-2015

schaal: 1:100

formaat: A0

werk nr: 6049

getekend: fa

tekening nr: 101

Sleiermans & Van Dijk

02

Amsterdam

Le Mundolaan 123 1 B 1082 MB Amsterdam 020 - 4864140 Fax 4642140

Plotdatum: dinsdag, december 2015 9:58:07 PM Filenaam: 6049-002111-fa.mwd