Gemeente Amsterdam

Bezoekadres
Alle zeven stadsloketten

Postbus 2752
1000 CT Amsterdam
Telefoon 020 253 9327
amsterdam.nl/dbi

Datum	18 januari 2018
Beh. Ambtenaar	(10)(2e) (10)(2e)
E-mailadres	(10)(2e) amsterdam.nl
Besluit	**Toekenning nummeraanduiding**

Betreft: revisie OLO **1969323**

Op basis van
- artikel 108 van de Gemeentewet;
- artikel 6 van de Wet basisregistraties adressen en gebouwen;
- artikel 4 van de Verordening op de Vastgoedregistratie Amsterdam 2011; en
- artikel 13, vierde lid, van het Reglement Vastgoedregistratie Amsterdam 2011

besluiten burgemeester en wethouders van Amsterdam:

1. tot hernummeren van het adresseerbaar object met adres:

   Narva-eiland (10)(2e)

   tot adresseerbaar object met adres:

   Narva-eiland (10)(2e)

   overeenkomstig de bij deze nummerbeschikking behorende situatietekening (en gevel- of verdiepingsschets);

2. dat deze nummerbeschikking in werking treedt met ingang van de datum van bekendmaking;

3. dat het nummerbord moet worden uitgevoerd in zwarte cijfers en letters, hoog 9 cm op witte achtergrond en aangebracht op 2 m boven het vloerniveau direct rechts van elke toegang, e.e.a. met in achtneming van NEN 1772 en 1773,

4. dat u als aanvrager/eigenaar verplicht bent om de bewoners en/of gebruikers van de inhoud van deze nummerbeschikking op de hoogte te brengen;

5. dat aan deze nummerbeschikking geen overige rechten kunnen worden ontleend.

Namens burgemeester en wethouders,

(10)(2e)

(10)(2e) (10)(2e)
Medewerker Gegevensbeheer
Basisinformatie

Niet eens met dit besluit?
Bent u het niet eens met

- de begrenzing van een verblijfsobject, stand- of ligplaats zoals weergegeven op de situatietekening (en gevel- en/of verdiepingsschets);
- de plicht tot het aanbrengen van het nummerbord (zie punt 3, pagina 1); of
- het toekennen van de nummeraanduiding niet overeenkomstig artikel 13 van het Reglement vastgoedregistratie Amsterdam 2011,

dan kunt u hiertegen binnen zes weken na datum van bekendmaking van dit besluit een bezwaarschrift indienen.

In het bezwaarschrift (een brief) vermeldt u wat uw bezwaren zijn. Ook vermeldt u uw naam, adres, telefoonnummer en e-mailadres. De bezwaarschriftencommissie kan dan beter contact met u opnemen. U ondertekent het bezwaarschrift en stuurt een kopie van dit besluit mee.
Het bezwaarschrift richt u aan:

College van burgemeester en wethouders,
p/a de directeur Basisinformatie
t.a.v. de Bezwaarschriftencommissie Burgerzaken,
Postbus 2752,
1000 CT Amsterdam

Informatie over de postcode
Voor informatie over de postcode, voor zover deze nog niet bekend is, kunt u 4-6 weken na datum van bekendmaking van de nummerbeschikking contact opnemen met de klantenservice van PostNL, via de website www.postnl.nl

Bijlage
Geregistreerde- en nieuwe situatie

(10)(2e) / nieuw huisnummer

Openbare ruimte	Oude Huisnr	-letter/ toevoeg.		Nieuwe Huisnr.	-letter/ toevoeg.	Aantal bouwlagen	Verdieping toegang	Gebruiksdoel(en)[1]
Narva-eiland						2	0	Woonfunctie
Narva-eiland						2	0	Woonfunctie
Narva-eiland						2	1	Woonfunctie
Narva-eiland						1	2	Woonfunctie
Narva-eiland						1	2	Woonfunctie
Narva-eiland						2	3	Woonfunctie
Narva-eiland						2	4	Woonfunctie
Narva-eiland						2	4	Woonfunctie
Narva-eiland						2	4	Woonfunctie
Narva-eiland						2	4	Woonfunctie
Narva-eiland						2	4	Woonfunctie
Narva-eiland						2	4	Woonfunctie
Narva-eiland	(10)(2e)			(10)(2e)		3	4	Woonfunctie
Narva-eiland						1	0	Overige Gebruiksfunctie
Narva-eiland						1	0	Overige gebruiksfunctie
Narva-eiland						3	0	Woonfunctie
Narva-eiland						2	0	Woonfunctie
Narva-eiland						1	0	Woonfunctie
Narva-eiland						1	0	Woonfunctie
Narva-eiland						2	0	Woonfunctie
Narva-eiland						2	0	Woonfunctie
Narva-eiland						1	0	Woonfunctie
Narva-eiland						3	0	Woonfunctie
Narva-eiland						2	0	Woonfunctie
Narva-eiland						2	0	Woonfunctie
Narva-eiland						2	1	Woonfunctie
Narva-eiland						1	2	Woonfunctie
Narva-eiland						1	2	Woonfunctie
Narva-eiland						2	3	Woonfunctie
Narva-eiland						2	4	Woonfunctie
Narva-eiland						2	4	Woonfunctie
Narva-eiland	(10)(2e)			(10)(2e)		2	4	Woonfunctie
Narva-eiland						2	4	Woonfunctie
Narva-eiland						2	4	Woonfunctie
Narva-eiland						2	4	Woonfunctie
Narva-eiland						2	4	Woonfunctie
Narva-eiland						2	4	Woonfunctie
Narva-eiland						2	4	Woonfunctie
Narva-eiland						1	0	Woonfunctie
Narva-eiland						1	0	Woonfunctie
Narva-eiland						2	0	Woonfunctie

Openbare ruimte	Oude Huisnr	-letter/ toevoeg.		Nieuwe Huisnr.	-letter/ toevoeg.	Aantal bouwlagen	Verdieping toegang	Gebruiksdoel(en)[1]
Narva-eiland	[redacted]			[redacted]		2	0	Woonfunctie
Narva-eiland						1	0	Woonfunctie
Narva-eiland						1	0	Woonfunctie
Narva-eiland						2	0	Woonfunctie
Narva-eiland						2	0	Woonfunctie
Narva-eiland						1	0	Woonfunctie
Narva-eiland						1	0	Woonfunctie
Narva-eiland						2	0	Woonfunctie
Narva-eiland						2	0	Woonfunctie
Narva-eiland						1	0	Woonfunctie
Narva-eiland						1	0	Woonfunctie
Narva-eiland						2	0	Woonfunctie
Narva-eiland						4	0	Woonfunctie
Narva-eiland						3	0	Woonfunctie
Narva-eiland						2	0	Woonfunctie
Narva-eiland	(10)(2e)			(10)(2e)		2	0	Woonfunctie
Narva-eiland						1	0	Woonfunctie
Narva-eiland						1	0	Woonfunctie
Narva-eiland						2	0	Woonfunctie
Narva-eiland						1	0	Woonfunctie
Narva-eiland						2	0	Woonfunctie
Narva-eiland						2	0	Woonfunctie
Narva-eiland						2	1	Woonfunctie
Narva-eiland						1	2	Woonfunctie
Narva-eiland						1	2	Woonfunctie
Narva-eiland						2	3	Woonfunctie
Narva-eiland						2	4	Woonfunctie
Narva-eiland						2	4	Woonfunctie
Narva-eiland						2	4	Woonfunctie
Narva-eiland						2	4	Woonfunctie
Narva-eiland						2	4	Woonfunctie

[1] Bouwbesluit, artikel 1.1, eerste lid, noemt gebruiksdoel "gebruiksfunctie".

Bijlage
Gevel- of verdiepingsschets nieuwe situatie

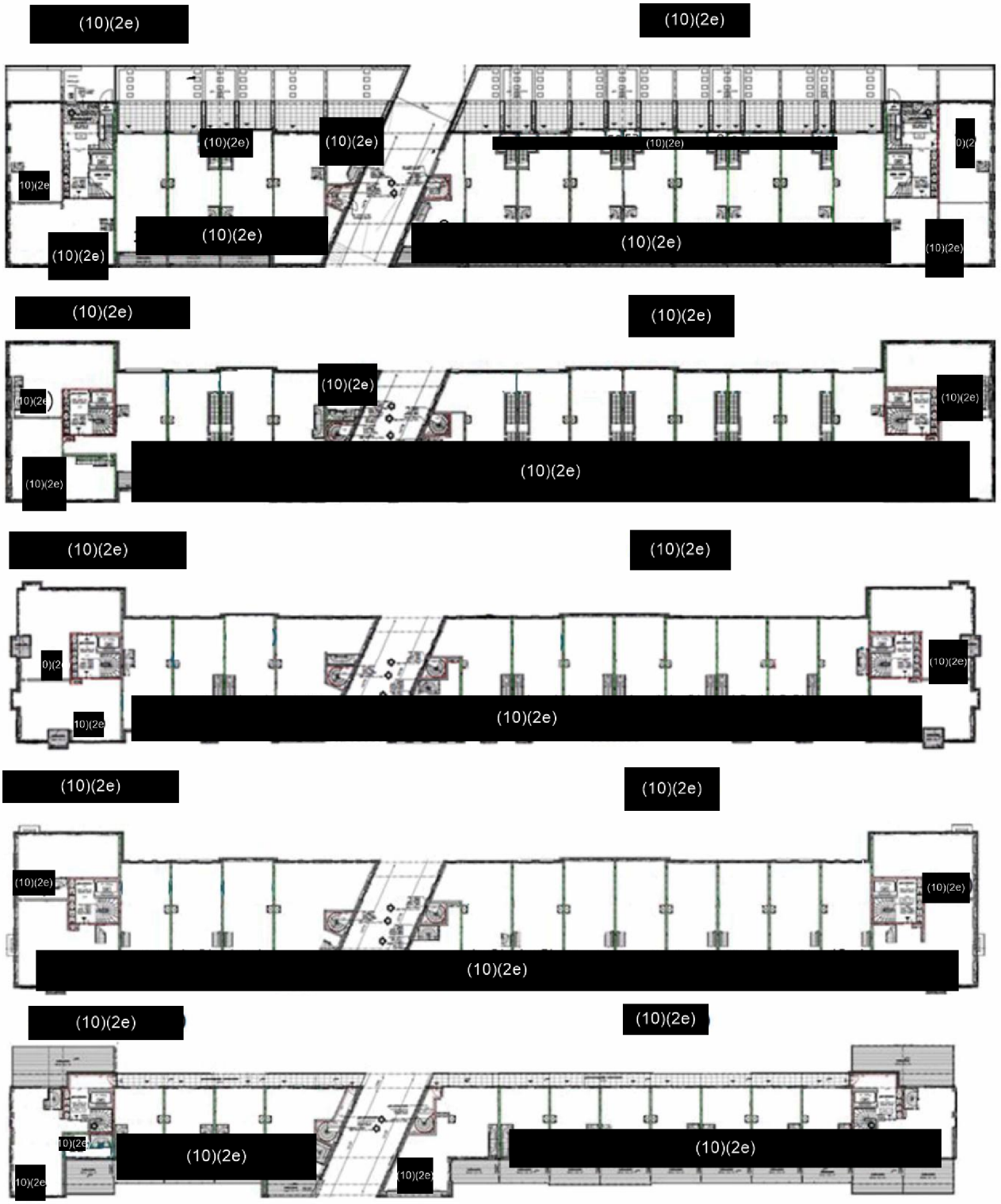
(10)(2e)
(10)(2e)
(10)(2e)

Bijlage
Gevel- of verdiepingsschets

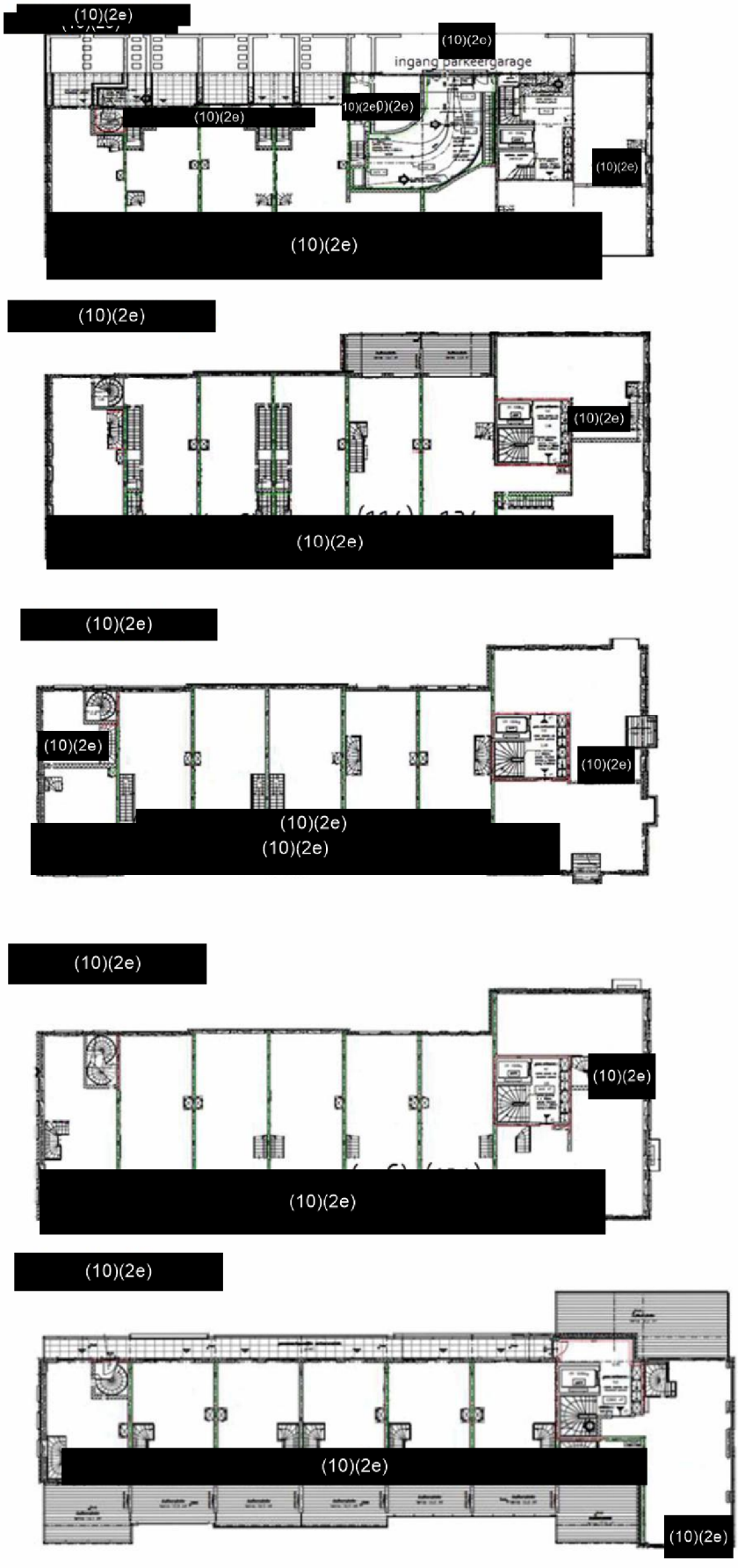

Bijlage
Situatietekening

