Gemeente Amsterdam

Rapport van Bevindingen

Datum constatering	:	24 oktober 2024
Tijdstip	:	14.50 uur
Inspecteur	:	5.1, 2, e 5.5.1, 2, e
Aanleiding	:	Handhavingsverzoek
Betrokken zaak	:	Haarlemmer Buddha
Adres	:	Haarlemmerstraat 49-51
Gesproken met	:	De heer5.1, 2, e5.1, 2, e

Constatering:
Ik, 5.5.15.1, 2, e , Toezichthouder, in dienst van de gemeente Amsterdam, benoemd als Toezichthouder volgens artikel 5:11 van de Algemene Wet Bestuursrecht, tevens belast met het toezichthouden op de bebouwde omgeving heb de volgende constatering gedaan. Ik was met mijn collega de heer5.1, 2, e .

Op 24 oktober 2024 omstreeks 14.50 uur bevond ik mij, toezichthouder, ter controle op de naleving van de bebouwde omgeving, aan de Haarlemmerstraat, ter hoogte van perceel nummer 49-51, in de gemeente Amsterdam, te Amsterdam, alwaar bedrijf Haarlemmer Buddha gevestigd is.

Nadat ik de winkel binnen was gegaan zag ik achter de balie een meneer ik legitimeerde mij.
De heer was de heer5.1, 2, e5.1, 2, e . Zijn telefoonnummer is5.1, 2, e . De heer5.1, 2, e vertelde mij dat hij van 2011 op dit adres zit en dat hij geregistreerd staat als Headshop. Heeft in 2016 ook een controle gehad. De heer5.1, 2, e heeft ook nog een zaak op de utrechtsestraat 25 daar ben ik ook met mijn collega de heer5.1, 2, e geweest.

Ik zie in Haarlemmerstraat 49. Bongs, grinders, clipperaanstekers, trays en grote vloei
Ook zie ik verschillende souvenirs in de winkel.

In pand Haarlemmerstraat 51 zie ik seks gerelateerde, Delfsblauwe artikelen, asbakken, Zippo aanstekers Tassen en fietsbellen. Achter in kan je een trapje naar beneden waar ik petten, mutsen, handschoenen, t-shirts, sweaters, ondergoed, sokken en koffers zie.
Headshopartikelen zoals trays, pijpjes.

Opslag in de kelder via pand Haarlemmerstraat 51 kom je in de kelder. In de kelder zie ik ook een keukenblok en een toilet.

In de koelvitrines zagen wij alcohol staan, mijn collega de heer5.1, 2, e heeft daar een rapport voor gemaakt en geregistreerd in toezichtzaak Z2024-035929 en Z2024-035960 handhavingsbesluitzaak voor jurist.

Betreft de doorbraak tussen de 2 winkels. Er is een vergunning verleend op 9 september 1959 voor het verenigen van de begane grond verdiepingen van Haarlemmerstraat 49 en 51 met behoud van de bestemming van winkels.

Op 30-10-2024 ben ik nog een keer in de winkel geweest nadat ik van de ondernemer een e-mail had gekregen dat hij een leuning had aangebracht, en heb ik geconstateerd dat er een leuning is aangebracht. De overige overtredingen zoals het ophangen van de brandblussers, ze waren ook niet gekeurd maar dat zijn ze nu wel. Daar op 31-10-2024 nog een e-mail voor gekregen. Zag achter de balie ook nog een stekkerdoos, de ondernemer erop geattendeerd dat hij die beter niet kon gebruiken.

Aanvullende informatie (foto's, documenten)



Foto`s gemaakt op 24-10-2024. Hoekgevel nr.49 en hoofdingang.

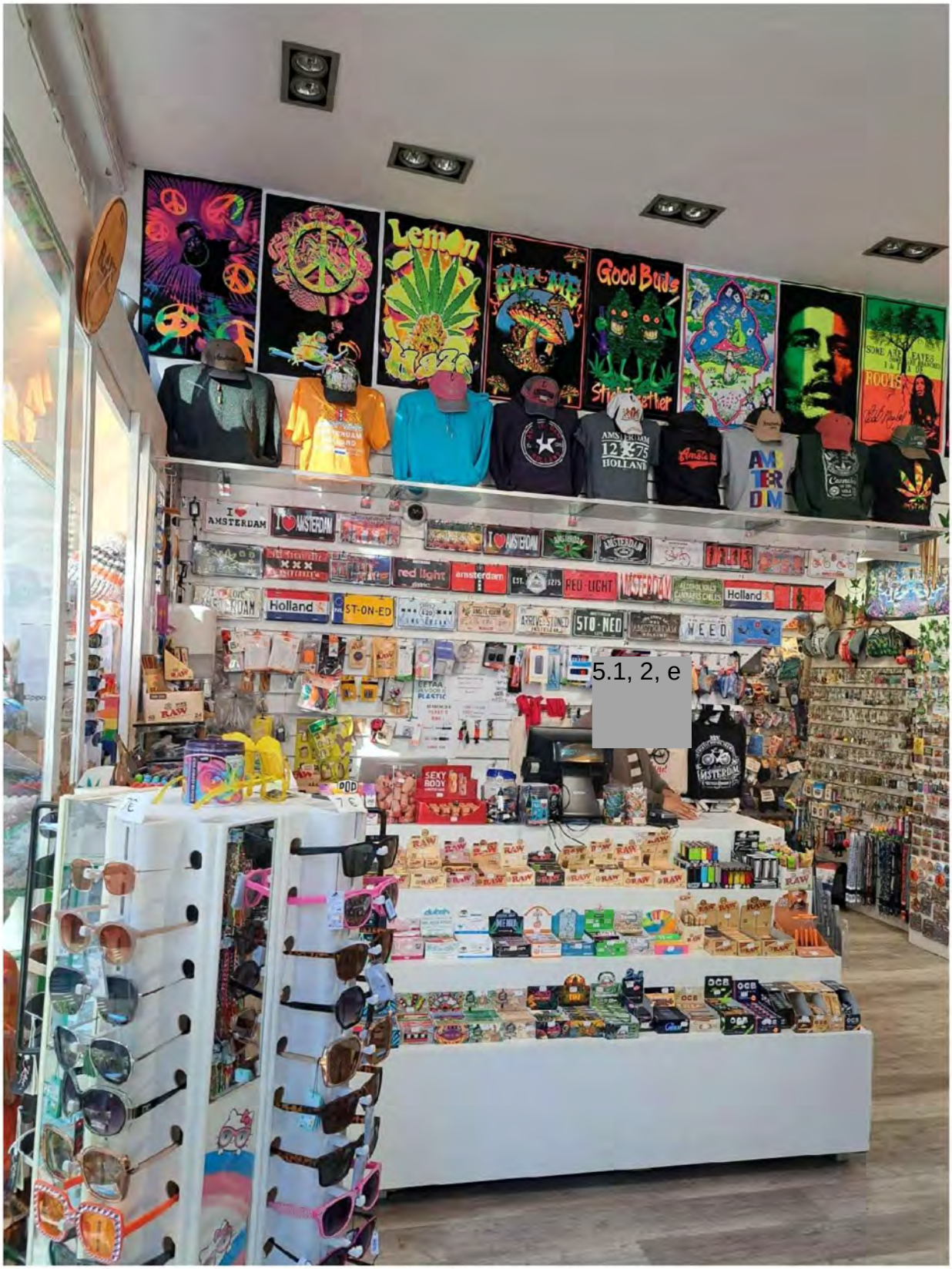

Foto`s gemaakt op 24-10-2024. Balie in pand Haarlemmerstraat 49.

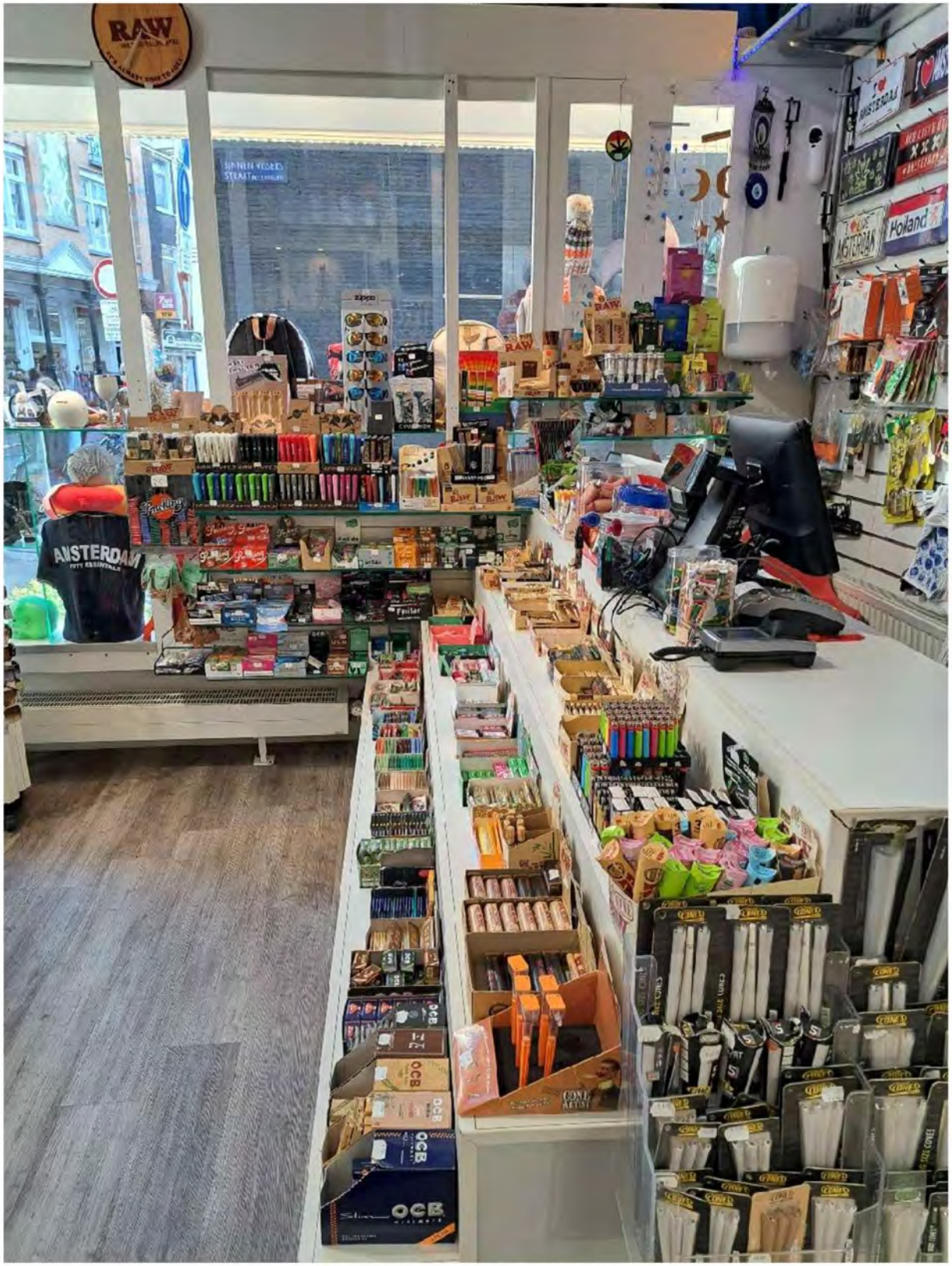

Foto`s gemaakt op 24-10-2024. Balie in pand Haarlemmerstraat 49.



Foto`s gemaakt op 24-10-2024. Souvenirs in pand Haarlemmerstraat 49.



Foto`s gemaakt op 24-10-2024. Souvenirs in pand Haarlemmerstraat 49.



5.1, 2, e

Foto`s gemaakt op 24-10-2024. Souvenirs in pand Haarlemmerstraat 49.



Foto`s gemaakt op 24-10-2024. Souvenirs in pand Haarlemmerstraat 49.



Foto's gemaakt op 24-10-2024. Pand Haarlemmerstraat 49. Vitrines met headshopartikelen.



Foto`s gemaakt op 24-10-2024. Pand Haarlemmerstraat 49. Vitrines met headshopartikelen.

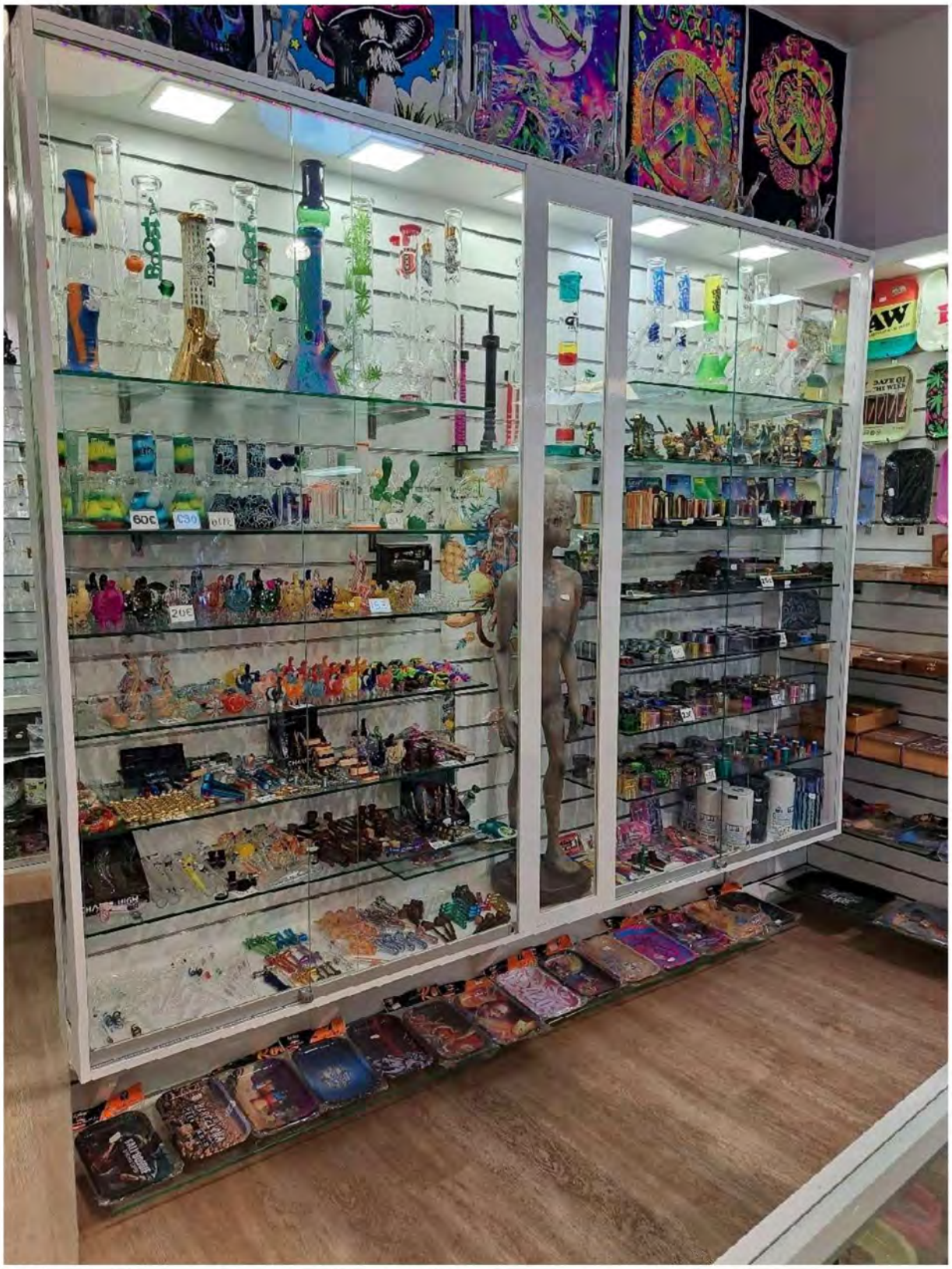

Foto`s gemaakt op 24-10-2024. Headshopartikelen en souvenirs in pand Haarlemmerstraat 49 (achterzijde).



Foto`s gemaakt op 24-10-2024. Headshopartikelen in pand Haarlemmerstraat 49 (achterzijde).



Foto`s gemaakt op 24-10-2024. Headshopartikelen en souvenirs in pand Haarlemmerstraat 49 (achterzijde).



Foto`s gemaakt op 24-10-2024. Headsopartikelen en souvenirs in pand Haarlemmerstraat 49 (achterzijde).



Foto`s gemaakt op 24-10-2024. Headshopartikelen en souvenirs in pand Haarlemmerstraat 49 (achterzijde).



Foto`s gemaakt op 24-10-2024. Souvenirs in souterrain aan de achterzijde van het pand Haarlemmerstraat 51.



Foto`s gemaakt op 24-10-2024. Souvenirs in souterrain aan de achterzijde van het pand Haarlemmerstraat 51.



Foto`s gemaakt op 24-10-2024. Souvenirs in souterrain aan de achterzijde van het pand Haarlemmerstraat 51.



Foto's gemaakt op 24-10-2024. Souvenirs in souterrain aan de achterzijde van het pand Haarlemmerstraat 51.



Foto's gemaakt op 24-10-2024. Souvenirs in het pand Haarlemmerstraat 51.



Foto`s gemaakt op 24-10-2024. Souvenirs in pand Haarlemmerstraat 51.



Foto's gemaakt op 24-10-2024. Souvenirs en headshopartikelen in pand Haarlemmerstraat 51.



Foto`s gemaakt op 24-10-2024. Souvenirs in pand Haarlemmerstraat 51.



Foto`s gemaakt op 24-10-2024. Souvenirs in pand Haarlemmerstraat 51.

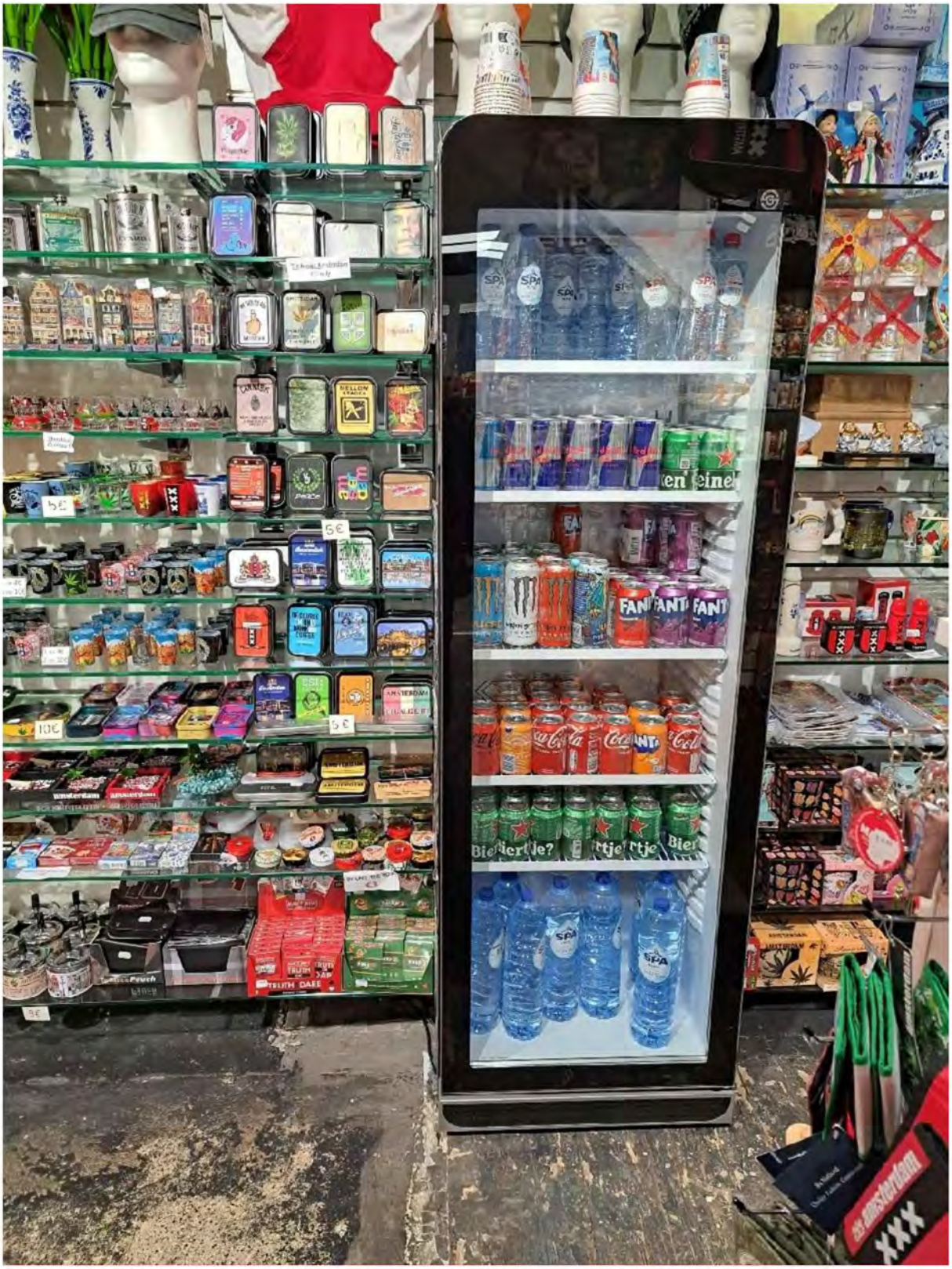

Foto`s gemaakt op 24-10-2024. Souvenirs en alcohol in vitrine in pand Haarlemmerstraat 51.



Foto's gemaakt op 24-10-2024. Delfsblauwe souvenirs in pand Haarlemmerstraat 51.



Foto`s gemaakt op 24-10-2024. Delfsblauwe souvenirs in pand Haarlemmerstraat 51.



Foto`s gemaakt op 24-10-2024. Souvenirs in pand Haarlemmerstraat 51.



Foto`s gemaakt op 24-10-2024. Souvenirs in pand Haarlemmerstraat 51.



Foto`s gemaakt op 24-10-2024. Opslag in de kelder via pand Haarlemmerstraat 51 kom je in de kelder.



Foto`s gemaakt op 24-10-2024. Opslag in de kelder trap naar de kelder via Haarlemmerstraat 51.

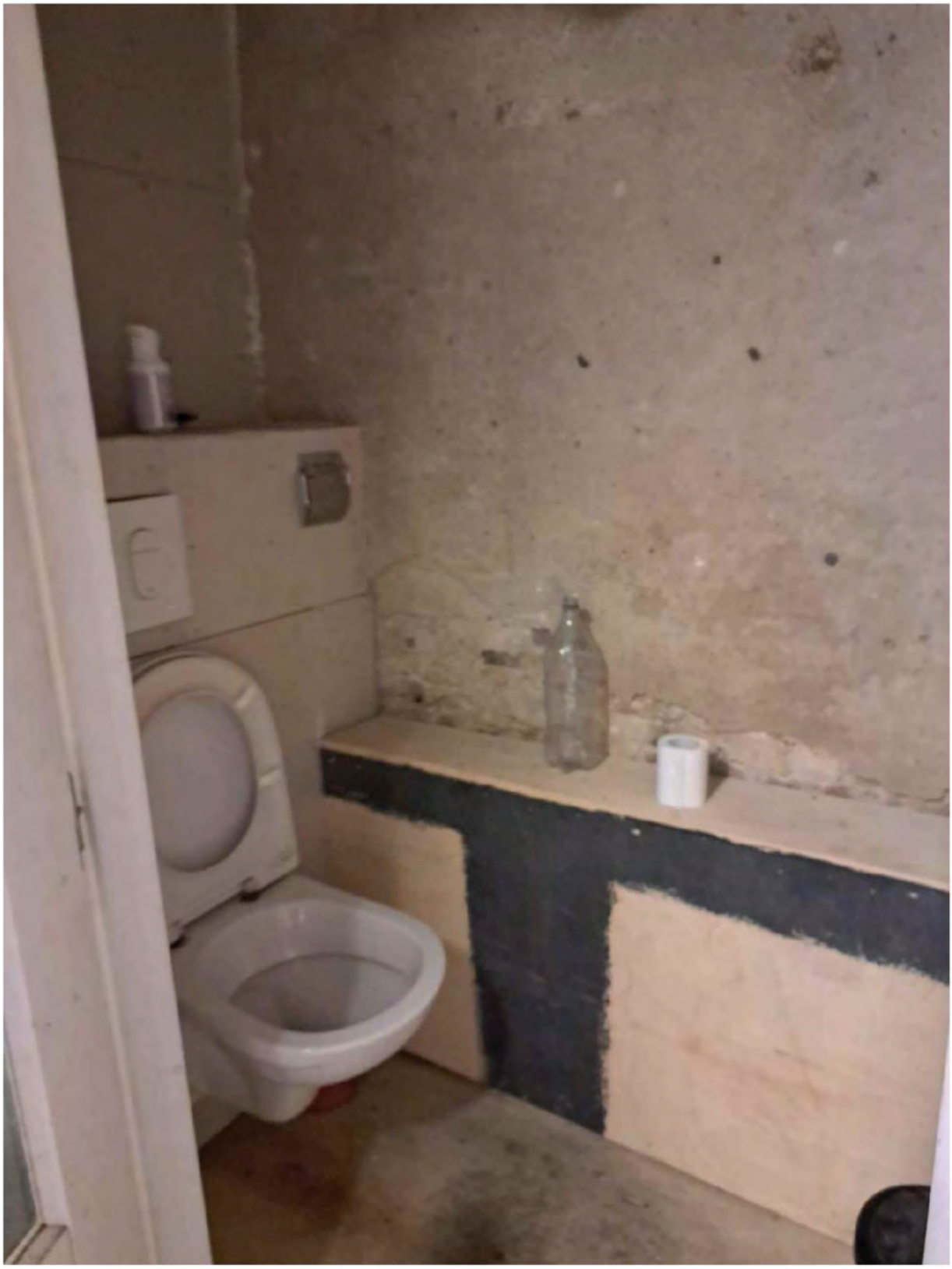

Foto`s gemaakt op 24-10-2024. Toilet in de kelder.



Foto`s gemaakt op 24-10-2024. Opslag in de kelder.



Foto`s gemaakt op 24-10-2024. Opslag in de kelder.



Foto`s gemaakt op 24-10-2024. Keukenblok in de kelder.



Foto`s gemaakt op 24-10-2024. Opslag in de kelder.



Foto`s gemaakt op 24-10-2024. Opslag in de kelder.



Foto gemaakt op 30-10-2024. Leuning is aangebracht.

Ondertekening:
Ambtshalve opgemaakt te Amsterdam op 18-11-2024.

Naam 1e inspecteur:
5.1, 2, e

5.1, 2, e