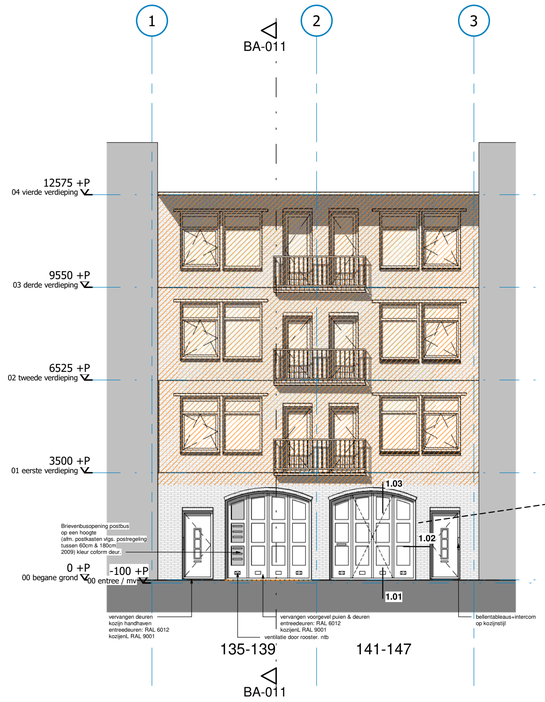

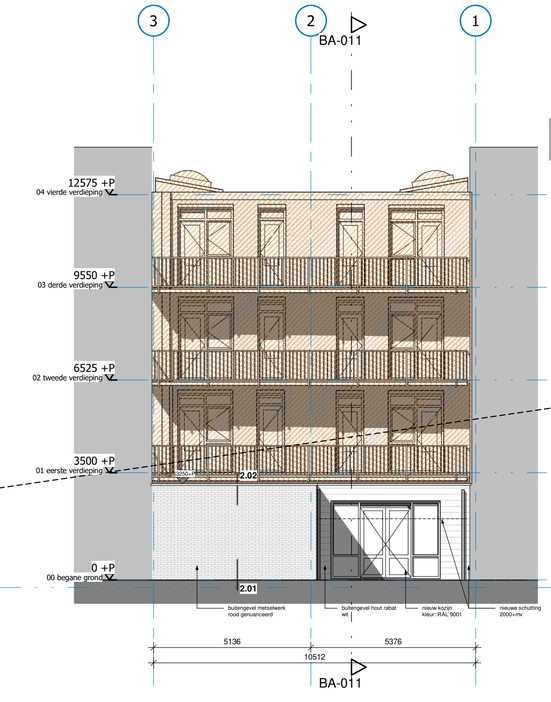



AUTHENTIEK GEVELBEELD BENADEREN IN NIEUWE SITUATIE

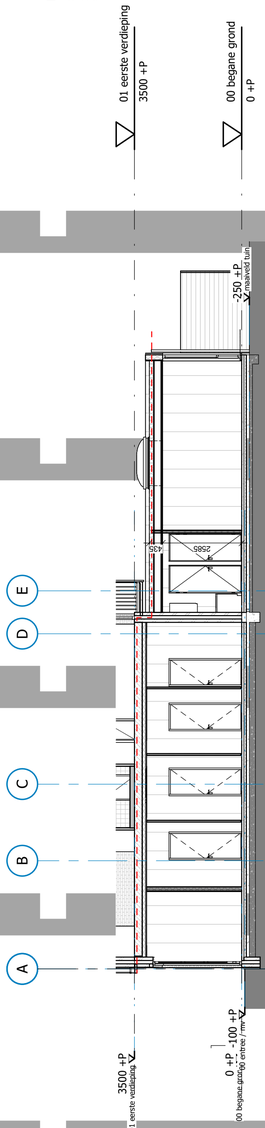

Constructieve gegevens/berekeningen volgens opgave constructeur . Bouwconstructies bezwijken niet gedurende 60 minuten bij brand in andere brandcompartimenten. Een vloer, trap of hellingbaan bezwijkt niet binnen 30 minuten bij brand in een subbrandcompartiment waarin deze vluchtroute niet ligt.

Een zijde van nieuwe constructie-onderdelen grenzend aan de binnenlucht voldoet tenminste aan brandklasse D en rookklasse S2 en de bovenzijde van vloer en trapconstructies tenminste aan brandklasse Dfl en rookklasse S1fl overeenkomstig NEN-EN 13501-1 In afwijking hierop is deze tenminste brandklasse B en voor bovenzijde van vloer en trapconstructies Cfl ter plaatse van corridors, trappenhuizen en van liftschachten woongebouwen. Een zijde van nieuwe constructie-onderdelen van buitengevels voldoet tenminste aan brandklasse B overeenkomstig NEN-EN 13501-1. Ten hoogste 5 % van het totale oppervlakte van een ruimte behoeft hieraan niet te voldoen.

Materialen toegepast in koker, schacht of kanaal voldoet over een dikte van tenminste 0,01 meter aan klasse A2 conform NEN-EN 13501-1

Voorzieningen voor afvoer van rook zijn overeenkomstig NEN 6062.

De vluchtrouteaanduidingen worden uitgevoerd conform NEN 6088 en zichtbaarheidseisen conform artikelen 5.2.1/m 5.6 van NEN-EN 1838. De noodverlichtingsinstallaties voldoet aan NEN1010 en heeft in de aangegeven ruimten heeft binnen 15 seconden gedurende tenminste 1 uur over de vereiste breedte een verlichtingssterkte van 1 lux op vloerniveau.



BUITEN DE AANVRAAG

N

1:1000

Maatregelen ter vergunning:
- funderingsherstel (zie maatvoeringen constructieve tekeningen)
- (constructieve) wijziging uitbouw

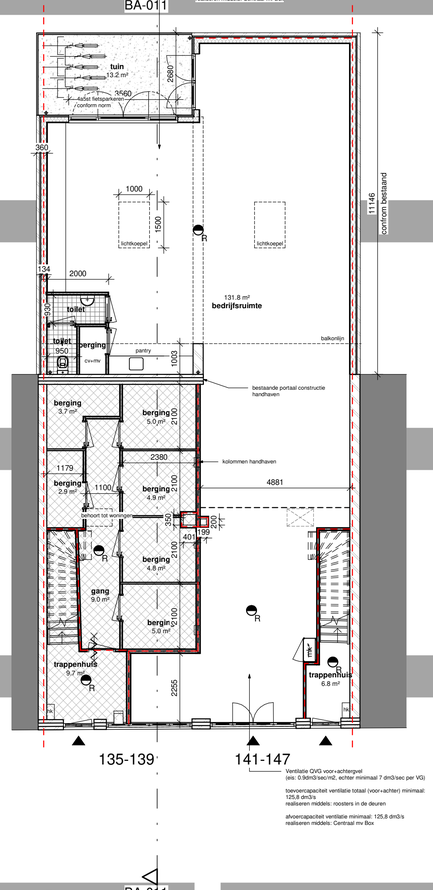

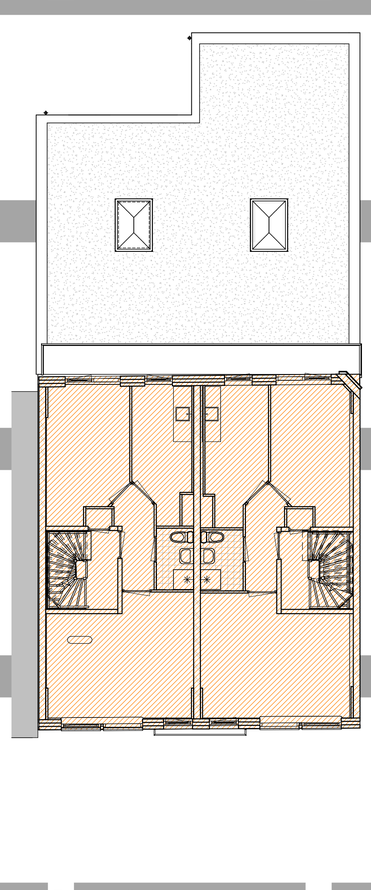

Toevoeging tav Bouwbesluit: Op basis van rechtensverkregenniveau, met;
- alle leidingschachten en doorvoeren 30min brandwerend uitvoeren
- de hoofddraagconstructie dient 60min brandwerende te zijn m.b.t. bezwijken; e,e,a, volgens opgave en tekeningen constructeur
- de constructie in rookvrije vluchtroutes dient 30min brandwerend te zijn m.b.t. bezwijken, R200 rookwerend
- alle woningscheidende wanden en vloeren >30min wbdbo
- alle toiletruimten en badkamers voorzien van spleet van 20mm onder de deur t.b.v. ventilatie aanvoer
- de ramen in de buitengevel dienen voorzien te worden van doorvalbeveiling in de negge indien de borstwering lager is dan 850mm
- ventilatie eisen waar de woningen aan moeten voldoen zijn als volgt:
  toilet luchttoevoer- en afvoer min. 7dm3/s
  badkamer: luchtoevoer- afvoer min. 14dm3/s
  keuken luchtoevoer/afvoer min. 21dm3/s
- installaties grenzend aan verblijfsruimte bevestigen aan (steenachtige) wanden en vloeren met een massa van ten minste 200 kg/m2.

RENVOOI

	beton	mk	meterkast
	metselwerk	hwa	hemelwaterafvoer
	scheidingswand	mv	mechanische ventilatie
	hsb wand	cv	opstelplaats cv-unit
	isolatie	v	ventilatie rooster (in glasvlak)
	cementdekvloer	wm	opstelplaats wasmachine
▲	hoofdentree	R	rookmelder, volgens NEN2555 (aangesloten op 230V elektra netwerk)
	vluchtweglengte		zelfsluitende deur WBDBO 30min, met gekoppelde vrijloopdranger
	30min. brandscheiding		rookwerendheid doorgang R200 conform NEN 6075:2020 ivm gelijkwaardigheid rookmelders onderling koppelen

N

Definitieve maatvoeringen in het werk te controleren / te bepalen.
Afmetingen constructie onderdelen volgens opgave constructeur.

8.1.2.e

// project
Funderingsherstel + wijziging beganegrond
Blasiusstraat 135+141, Amsterdam

// onderdeel
GEVELS & PLATTEGROND - NIEUW OVERZICHT

// opdrachtgever
Woningstichting Eigen Haard

// fase
BOUWAANVRAAG

// datum
08-04-2025

// schaal
1:100

// papierformaat
A1

// datum revisie
A: 12-06-2025
B: 14-10-2025

// project nummer
24-0401 BLOK18

// tekening nummer
BA-011

// status
DEFINITIEF

8.1.2.e

\\Mac\FLORIS\BLOK 18\24-1001 CURRENT\24-1001 BWK Blok-18_RVT24_05.rvt