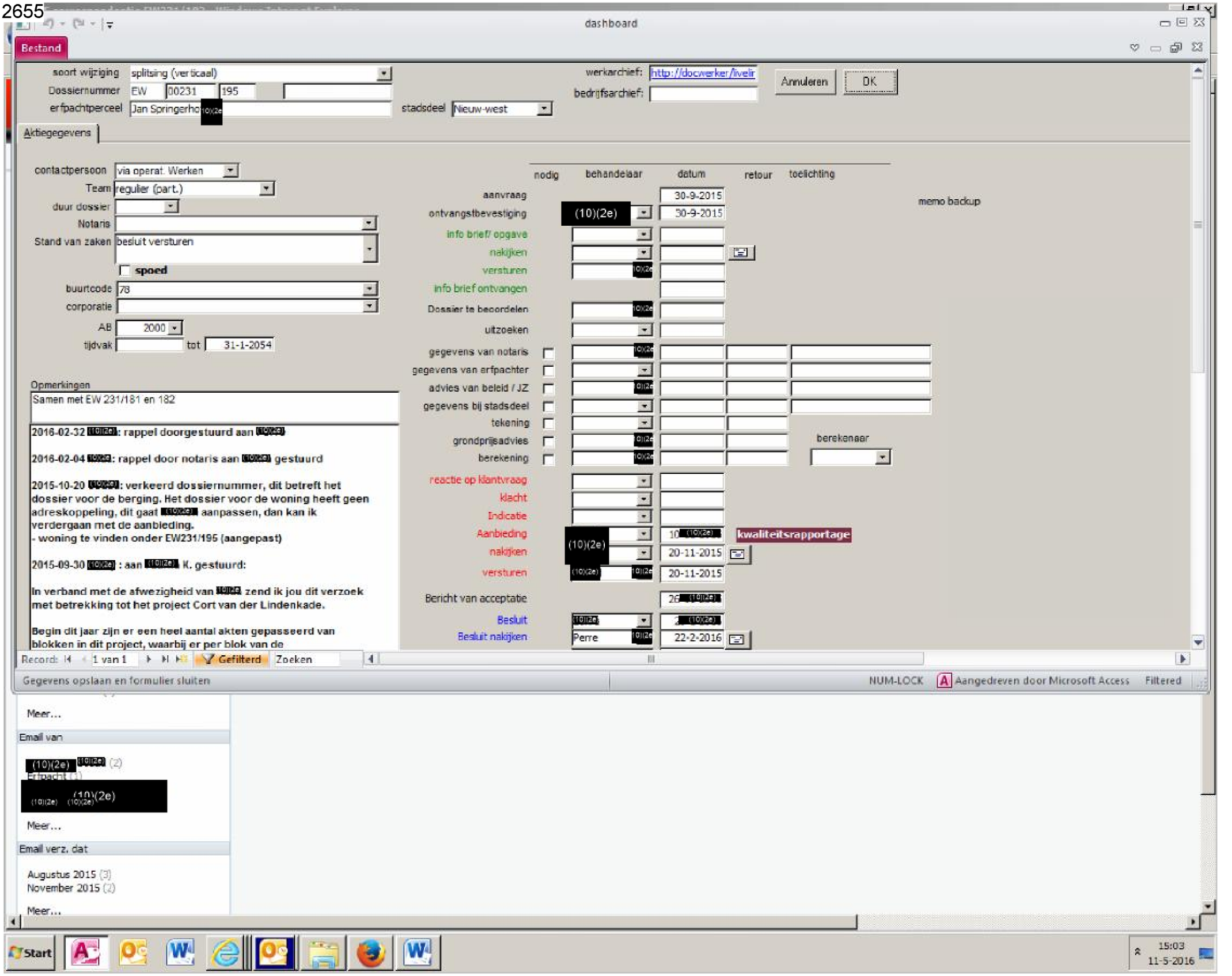
dashboard
Bestand
soort wijziging splitsing (verticaal)
Dossiernummer EW 00231 195
erfpachtperceel Jan Springerho (10)(2e)
stadsdeel Nieuw-west
werkarchief: http://docwerker/livelir
bedrijfsarchief:
Annuleren
OK
Aktiegegevens
contactpersoon via operat. Werken
Team regulier (part.)
duur dossier
Notaris
Stand van zaken besluit versturen
spoed
buurtcode 78
corporatie
AB 2000
tijdvak tot 31-1-2054
Opmerkingen
Samen met EW 231/181 en 182
2016-02-32 (10)(2e): rappel doorgestuurd aan (10)(2e)
2016-02-04 (10)(2e): rappel door notaris aan (10)(2e) gestuurd
2015-10-20 (10)(2e): verkeerd dossiernummer, dit betreft het dossier voor de berging. Het dossier voor de woning heeft geen adreskoppeling, dit gaat (10)(2e) aanpassen, dan kan ik verdergaan met de aanbieding.
- woning te vinden onder EW231/195 (aangepast)
2015-09-30 (10)(2e) : aan (10)(2e) K. gestuurd:
In verband met de afwezigheid van (10)(2e) zend ik jou dit verzoek met betrekking tot het project Cort van der Lindenkade.
Begin dit jaar zijn er een heel aantal akten gepasseerd van blokken in dit project, waarbij er per blok van de
nodig
behandelaar
datum
retour
toelichting
aanvraag 30-9-2015
ontvangstbevestiging (10)(2e) 30-9-2015
info brief/ opgave
nakijken
versturen (10)(2e)
info brief ontvangen
Dossier te beoordelen (10)(2e)
uitzoeken
gegevens van notaris (10)(2e)
gegevens van erfpachter
advies van beleid / JZ (10)(2e)
gegevens bij stadsdeel
tekening
grondprijsadvies (10)(2e)
berekening (10)(2e)
berekenaar
reactie op klantvraag
klacht
Indicatie
Aanbieding (10)(2e) 10 (10)(2e) kwaliteitsrapportage
nakijken 20-11-2015
versturen (10)(2e) (10)(2e) 20-11-2015
Bericht van acceptatie 26 (10)(2e)
Besluit (10)(2e) 2 (10)(2e)
Besluit nakijken Perre (10)(2e) 22-2-2016
memo backup
Record: 1 van 1
Gefilterd
Zoeken
Gegevens opslaan en formulier sluiten
NUM-LOCK
Aangedreven door Microsoft Access
Filtered
Meer...
Email van
(10)(2e) (10)(2e) (2)
Erfpacht (1)
(10)(2e) (10)(2e) (10)(2e)
Meer...
Email verz. dat
Augustus 2015 (3)
November 2015 (2)
Meer...
Start
15:03
11-5-2016