Gemeente Amsterdam

Rapport van Bevindingen Winkeldiversiteit

Datum constatering	:	13 juni 2022
Tijdstip	:	15:15
Inspecteur	:	5.1, 2, e
2e Inspecteur	:	Mw.5.15.1, 2, e
Aanleiding	:	ondermijning controle
Betrokken zaak	:	Royal Seeds
Adres	:	Haarlemmerstraat 30-H
Sprake van LOD?	:	nee
Gesproken met	:	mw.5.1, 2, e5.1, 2, e5.1, 2, e
Nummer ID	:	-
Functie	:	medewerker
Contactgegevens	:	-
Bestemming	:	Haarlemmerbuurt/westelijke eilanden, enkelbestemming centrum 2, souvenir en seedshop (geen headshop)
Soort overtreding	:	teveel waterpijpen voor in de zaak
Geconstateerde situatie	:	Ik, 5.1, 2, e , heb samen met mijn collega mw.5.15.1, 2, e , Toezichthouders, in dienst van de gemeente Amsterdam, benoemd als Toezichthouders volgens artikel 5:11 van de Algemene Wet Bestuursrecht, tevens belast met het toezichthouden op de bebouwde omgeving hebben we de volgende constatering gedaan. We kwamen ter plaatse en troffen mw.5.1, 2, e aan als werknemer van de winkel. We geven aan wat de reden is van ons bezoek en vragen of we foto's kunnen maken. Bij binnenkomst zien we rechtsboven op de vitrines allemaal waterpijpen staan. Verder is de winkel voorzien van zaden, grainders, sexstimulerende middelen, e-smoking, verder veel souvenirs met cannabisblaadjes erop, snoepgoed, thee en chocolade, pijpjes, sleutelhangers, magneten, sokken, bekers. Achterin de winkel staan nog meer waterpijpen. Achter de toonbank zijn zaden te zien. Beneden in de kelder is alleen wat opslag van materialen. Nadat we foto's hebben gemaakt leggen we uit dat de winkel er goed uit ziet, maar dat de waterpijpen voor in de winkel weg gehaald moeten worden zodat de uitstraling beter is. Deze mogen wel achterin bij de anderen staan. Mevrouw gaf aan dat ze het begreep en dat ze het door zou geven aan haar baas. Wij verlaten de zaak nadat we alles hebben besproken en gefotografeerd hebben.
Zienswijzegesprek	:	Nee

Aanvullende informatie	:	(foto's, documenten) Als bijlage
Ondertekening Ambtshalve opgemaakt te Amsterdam op	:	15 juni 2022
Naam 1e inspecteur	:	5.1, 2, e
Handtekening	:	5.1, 2, e
Naam 2e inspecteur	:	Mw. 5.15.1, 2, e
Handtekening	:	5.1, 2, e

Bijlage foto's




RAW
zippo
Volcano
13-06-2022 15:22


DIGIT
Volcano
DAVINCI
CAP
Slick
V5.0
ARIZER
Fast
Version
Strains

5.1, 2, e


RAW
NATURAL ROLLING PAPERS
RAW
TIPS
RAW
RAW
RAW

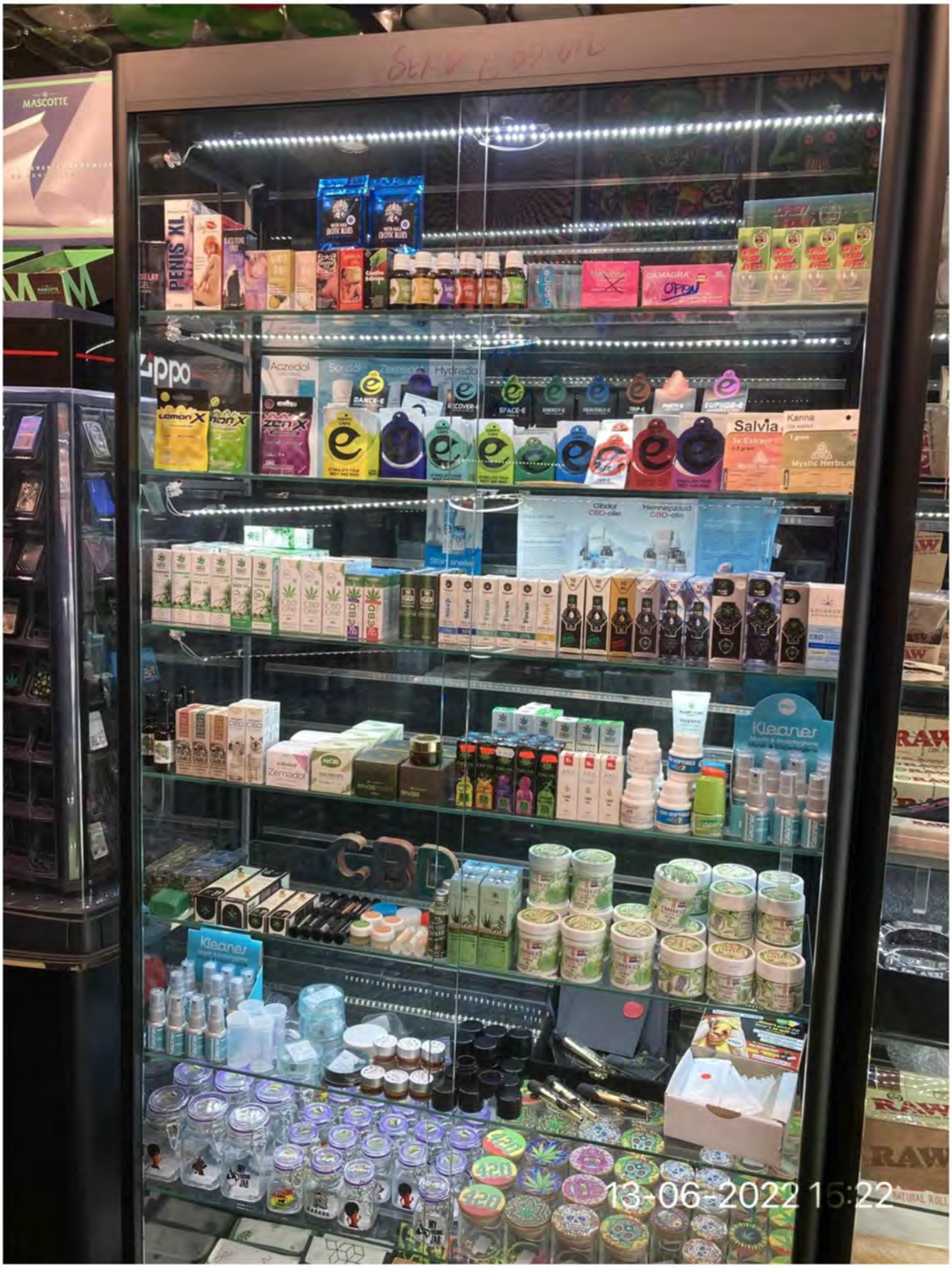
MASCOTTE
PENIS XL
Zippo
Aczedol
Sordol
Zemadol
Hydrado
Salvia
Kanna
Mystic Herbs.nl
Cibdol
CBD-olie
Hennepzaad
CBD-olie
Kleaner
CBD
13-06-2022 15:22


AMSTERDAM
XXX
Raincoat
zipp
CBD
TEA
HEMP GUM
STRAWBERRY
LIGHT
MEDIUM
STRONG
EXTRA+++
STRONG
WHITE WIDOW
CANNABIS
GREEN TEA
CANNABIS LOLLIPOPS
13-06-2022 15:22


ROYAL QUEEN SEEDS
Our latest strains
FARM
LEGEND
13-06-2022 15:23


DUTCH PASSION
SEED COMPANY
DUTCH PASSION
StarRyder
13-06-2022 15:23

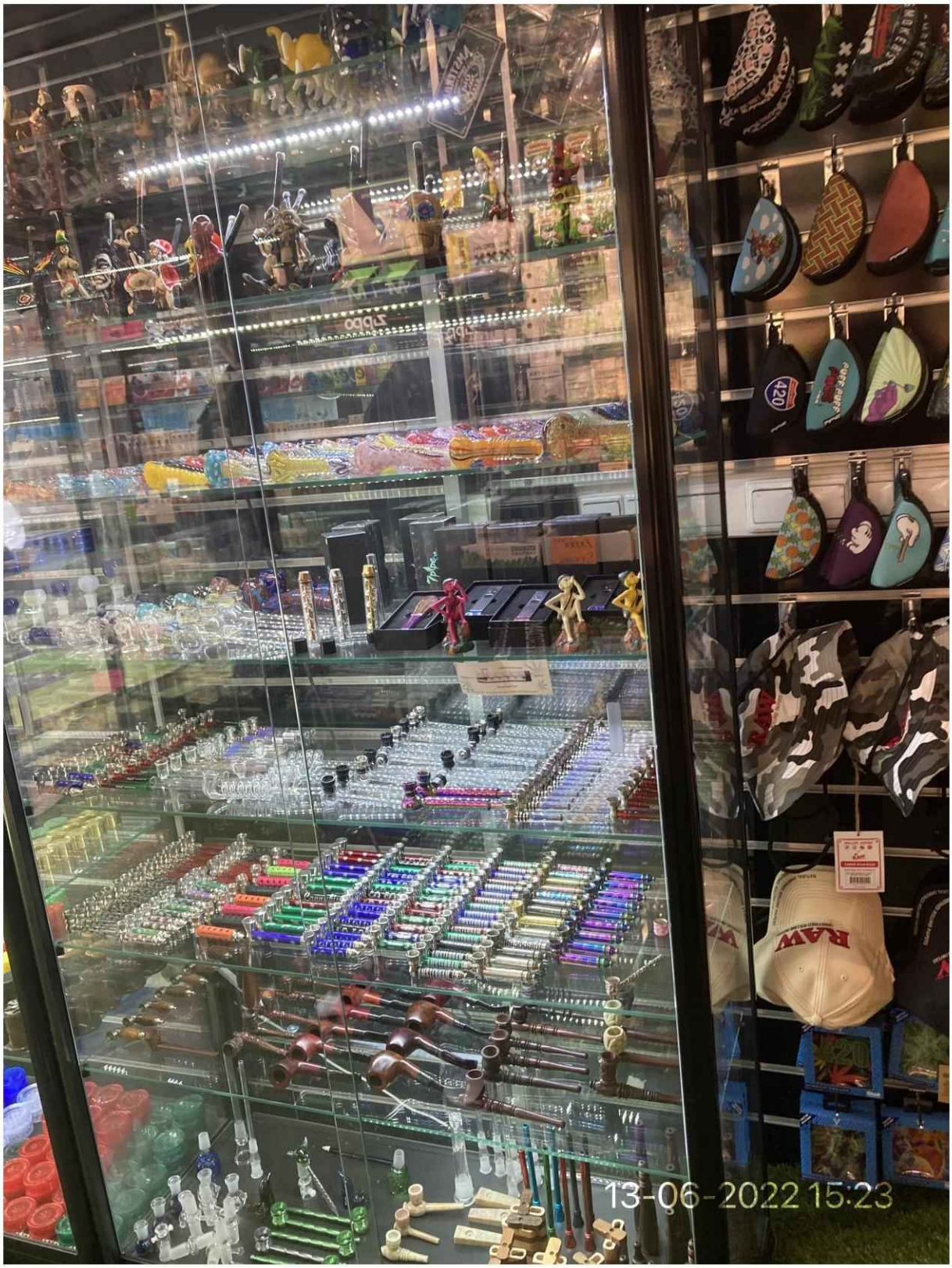
13-06-2022 15:23


420
420
AMSTERDAM
13-06-2022 15:23


RAW
VISION SEEDS
ROYAL QUEEN SEEDS
13-06-2022 15:23


MASK
BONG
CANABIS SEEDS
RAW
VISION SEEDS
ROYAL QUEEN SEEDS
WWW.DINAGENETICS.COM
SPACE CAKE
CANNABIS SEEDS
AUTOFLOWERING SEEDS
ROYAL QUEEN SEEDS
PREMIUM FEMINIZED
CANNABIS
SEEDS
13-06-2022 15:23

5.1, 2, e


Sensation Seeds
SEED BANK
TANGERINE DREAM
13-06-2022 15:24

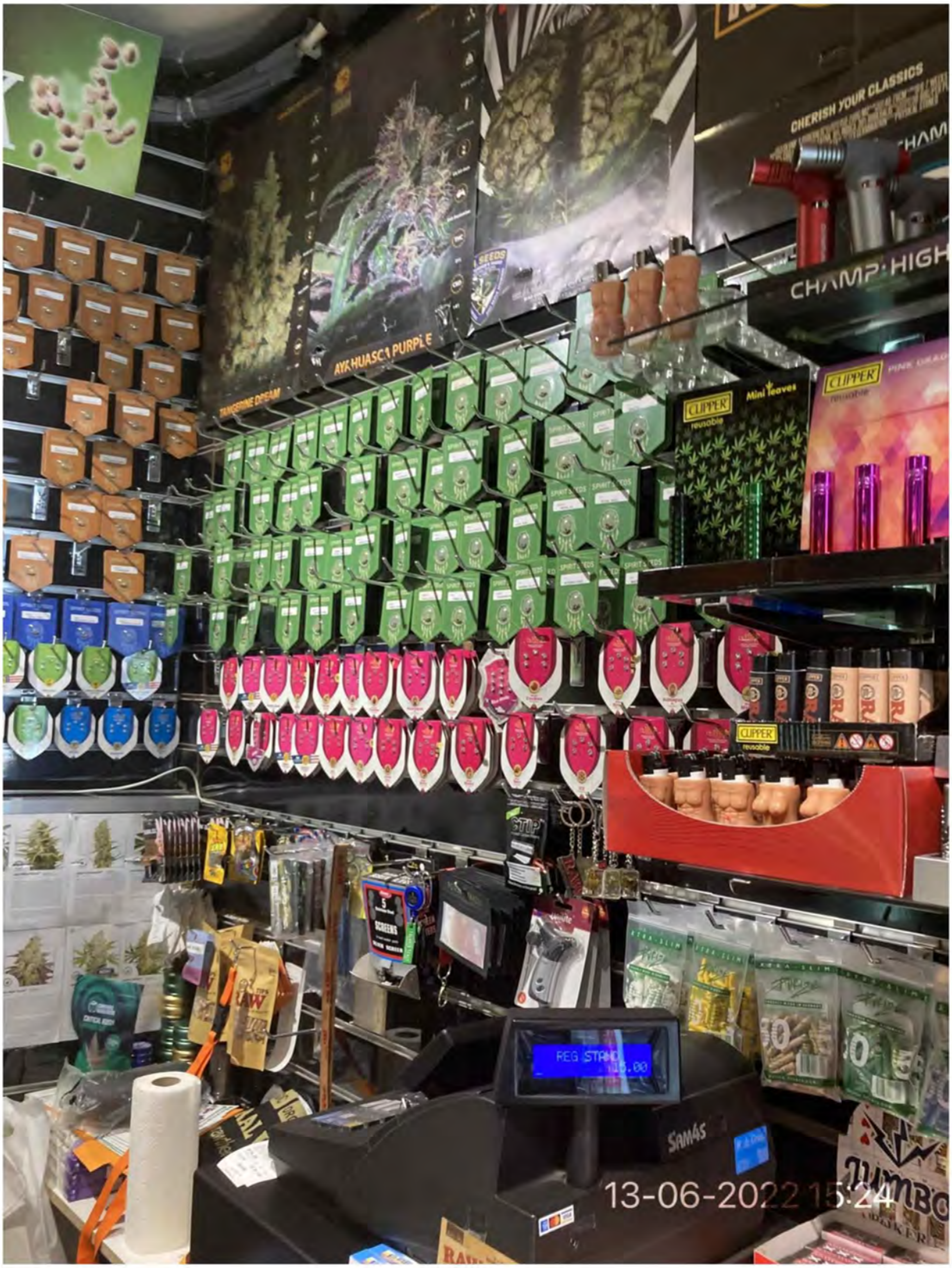
CHERISH YOUR CLASSICS
CHAMP HIGH
AYAHUASCA PURPLE
TANGERINE DREAM
CLIPPER
reusable
Mini Leaves
CLIPPER
reusable
CLIPPER
reusable
REG STAND
15.00
SAMAS
13-06-2022 15:24