Gemeente Amsterdam

Geprint door [redacted]@amsterdam.nl
vrijdag, 26 augustus 2022 14:22

SIG-1336291



Melding

Toelichting	: Meneer parkeert zonder handicap in gehandicapten vak terwijl op enkele meters plekken beschikbaar zijn.
Overlast	: 01-06-2022 14:09
Stadsdeel	: Nieuw-West
Adres	: President Allendelaan 3 1064GW Amsterdam
Gemeld op	: 01-06-2022 14:09
Hoofdcategorie	: Overlast in de openbare ruimte
Subcategorie	: Parkeeroverlast
Urgentie	: Normal
Bron	: online

Extra eigenschappen

Extra informatie	: [redacted]

Melder

E-mail	: Onbekend
Telefoonnummer	: Onbekend
Verklaring contactgegevens delen	: Toegestaan

Foto's

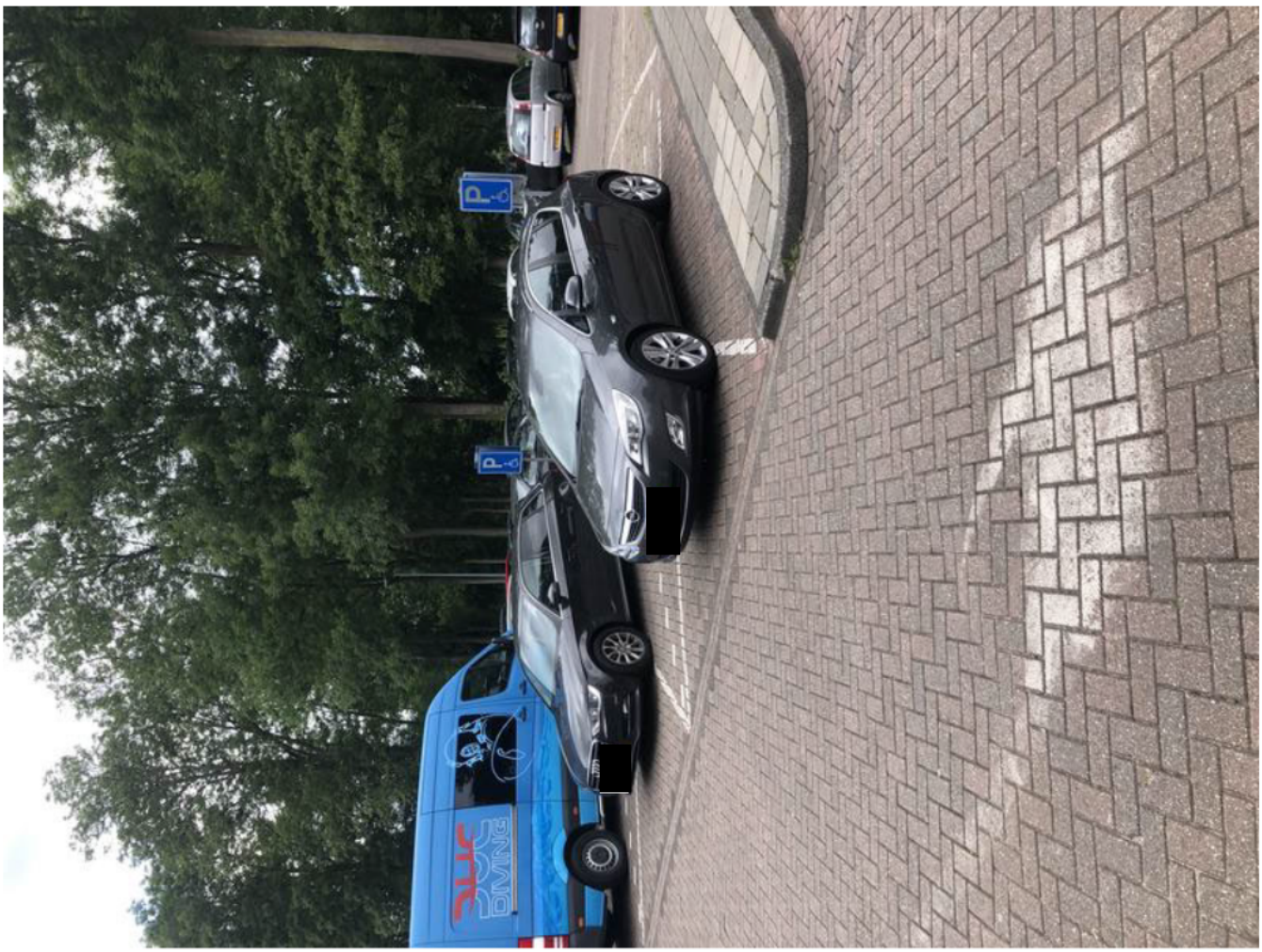

BF30966F-1226-4AC7-ACF5-3DE288CCEA1D.jpeg op 01-06-2022 14:09 door melder

---

Geschiedenis

Gewijzigd op om door [redacted]@amsterdam.nl	Status gewijzigd naar: Afgehandeld "Voertuig niet aangetroffen en het betreft een privé terrein waar wij niet mogen verbaliseren."
Gewijzigd op om door Signalen systeem	Status gewijzigd naar: Extern: afgehandeld "Op locatie geweest, niets aangetroffen: Voertuig niet aangetroffen en het betreft een privé terrein waar wij niet mogen verbaliseren."
Gewijzigd op om door Signalen systeem	Status gewijzigd naar: Extern: verzonden "Verzending van melding naar THOR is gelukt onder nummer SIA-1336291.01."
Gewijzigd op om door [redacted]@amsterdam.nl	Status gewijzigd naar: Extern: te verzenden "Te verzenden naar THOR"
Gewijzigd op om door Signalen systeem	Notitie toegevoegd: "Foto toegevoegd door melder: BF30966F-1226-4AC7-ACF5-3DE288CCEA1D.jpeg"
Gewijzigd op om door Signalen systeem	Type gewijzigd naar: Melding
Gewijzigd op om door Signalen systeem	Urgentie gewijzigd naar: Normaal
Gewijzigd op om door Signalen systeem	Categorie gewijzigd naar: Parkeeroverlast
Gewijzigd op om door Signalen systeem	Servicebelofte: "Wij gaan kijken wat er precies aan de hand is en wat wij kunnen doen. U hoort binnen 3 werkdagen wat we hebben gedaan."
Gewijzigd op om door Signalen systeem	Status gewijzigd naar: Gemeld
Gewijzigd op om door Signalen systeem	Locatie gewijzigd naar: "Stadsdeel: Nieuw-West President Allendelaan 3 Amsterdam"