Geprint door 5.1,2,e @amsterdam.nl
dinsdag, 20 december 2022 12:42

SIG-1435976



Melding

Toelichting	: Voor VTH bouwtoezicht nieuw west. De bouwhub van HBB Groep, Heddes en van Gelder aan het Stadsloket. Zij hebben begin dit jaar aan hun bouwhub lopen knutselen. De opslag locatie hebben zij verbreedt en aan de w. bladergroenstraat is een weg toegevoegd. Alleen als er fysieke wijzigingen aan een weg plaatsvind, moest het geluid weer worden getoetst (reconstructieregels). Deze toetsing ontbreekt aan alle kanten (grotere opslag is meer vrachtwagens die komen leveren) Zij hergebruiken data uit hun 2013 project waar ik nu woon. En dit hergebruikte zij weer in 2018 en uiteindelijk kopieerde zij het voor 2022. Nergens zie ik een DB berekening staan inzake een opslag depot met 5 meter afstand een "stille zijde" van 40 bewoners. Ook in de vergunning van de Mix staat nada! Behalve copy paste data. Ondertussen heb ik 1,5 jaar wel bouwvakkers die al klussen om 6.15 in de ochtend. En 2 kraanwagens en 3 shovels van 07.00 tot 16.00. Die constant langs rijden en alles verzetten. Klopt niet.
Overlast	: 29-08-2022 23:56
Stadsdeel	: Nieuw-West
Adres	: Osdorpplein 1000 1068TG Amsterdam
Gemeld op	: 29-08-2022 23:56
Hoofdcategorie	: Overlast Bedrijven en Horeca
Subcategorie	: Geluidsoverlast installaties
Urgentie	: Normal
Bron	: online

Melder

E-mail	: 5.1,2,e @gmail.com
Telefoonnummer	5.1,2,e
Verklaring contactgegevens delen	: Toegestaan

Foto's

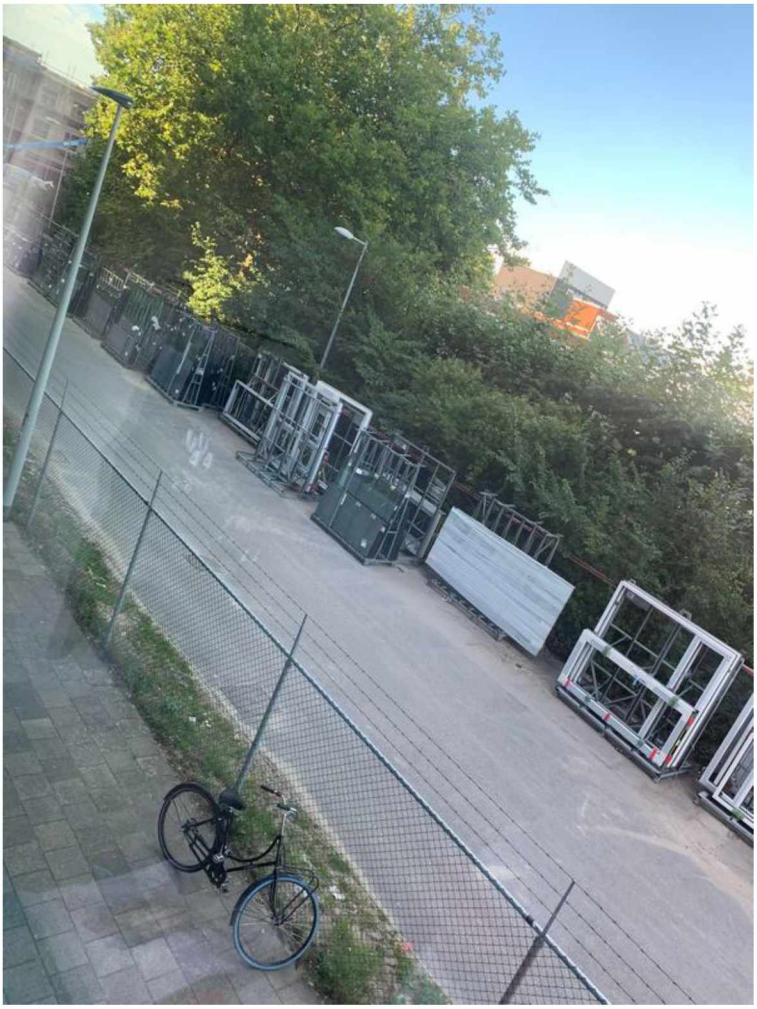

301682431_1702204520144337_8580217280731266130_n.jpeg op 29-08-2022 23:56 door melder

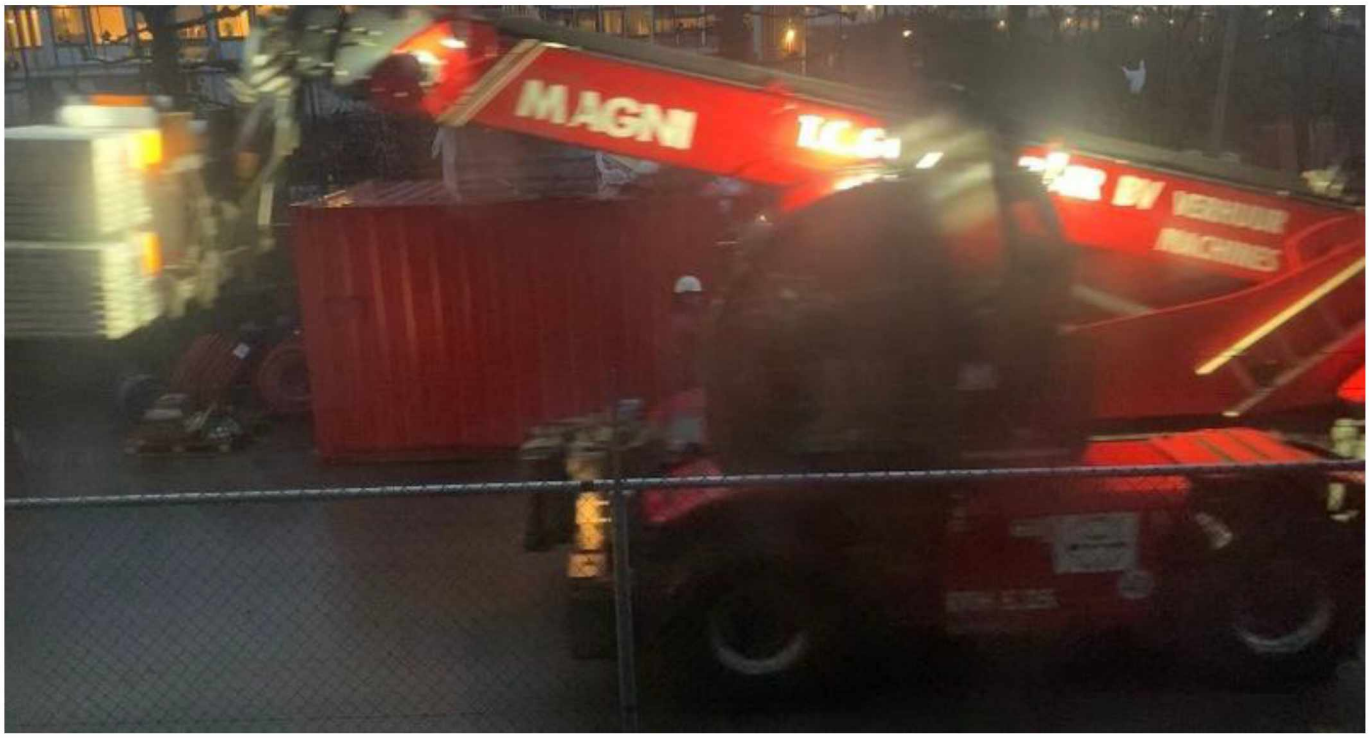

301795950_540474281215658_7387205436829588679_n.jpeg op 29-08-2022 23:56 door melder



301572733_2514802515321354_2987205220139013742_n.jpeg op 29-08-2022 23:56 door melder

MRP Home Over MRP MRP Team MRP Development MRP Investment

De voetgangerssluis is op initiatief van ontwikkelaar MRP in samenwerking met onder andere de gemeente Amsterdam en Startpunt Nieuw-West gerealiseerd om een veilige voetgangersoversteekplaats tijdens de bouw te creëren. De sluis is alle dagen geopend en is alleen op doordeweekse dagen van 06.00 uur tot 10.00 uur in de ochtend voor voetgangers gesloten in verband met het bouwverkeer.

5.1,2,e Algemeen Directeur MRP: "De bouw van de nieuwbouwprojecten van MRP op het Osdorpplein is in volle gang. Het is belangrijk dat het Osdorpplein voor omwonenden, ondernemers en bezoekers aantrekkelijk en bereikbaar is tijdens de bouw. Startpunt, het werk en participatieprogramma van de gemeente Amsterdam, regelt de verkeersbegeleiders voor de voetgangerssluis Wij zijn blij

Schermafbeelding_2022-09-05_om_17.12.56.png op 05-09-2022 17:58 door melder

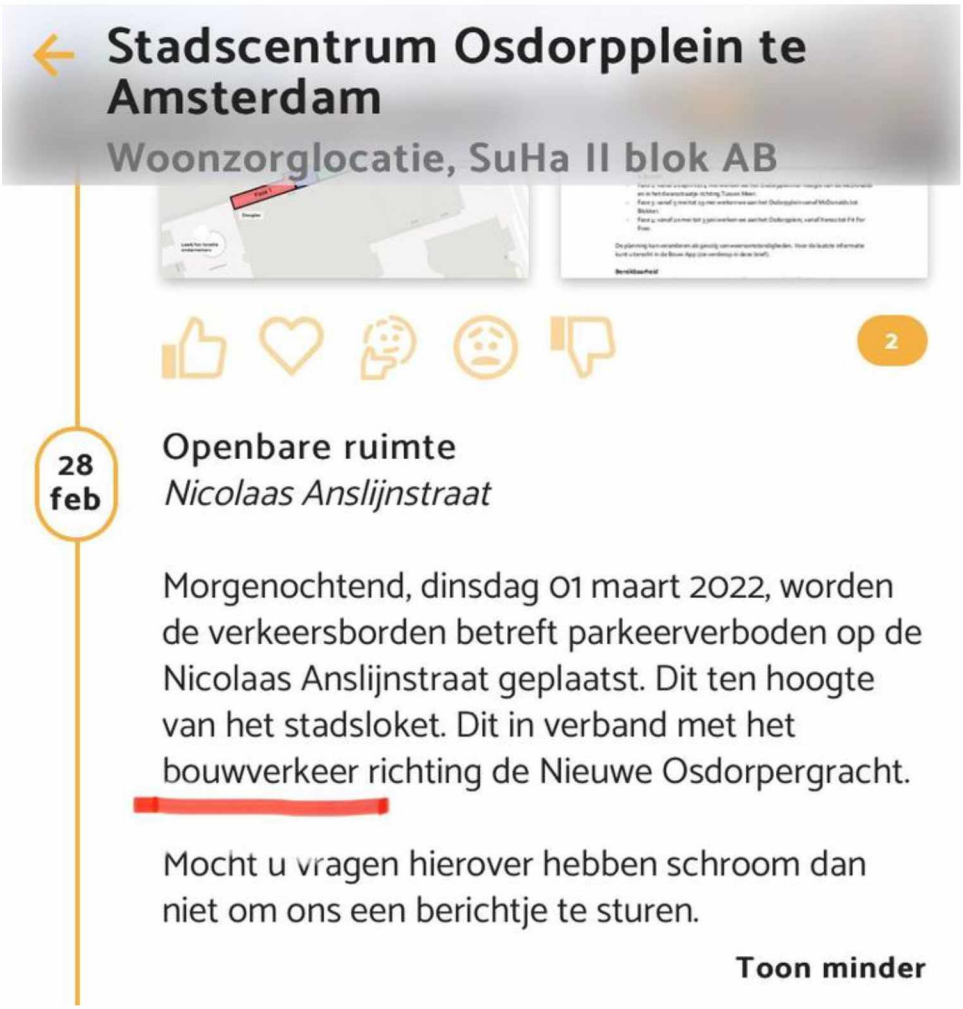

Bouwappp_.jpeg op 05-09-2022 17:58 door melder

- In- en uitrit bouwweg aan de N. Anslijnstraat.
- Parkeerverbod op de rijbaan van de N. Anslijnstraat.
- Drempels bij ingang N. Anslijnstraat en bij het straatje naar achterzijde Stadsloket worden verwijderd.

16-12-2021 | 9

Planning

- Start aanleg bouwweg en bouwhub van aannemer Van Gelder vanaf 10 januari 2022.
- In gebruikname bouwhub direct na realisatie.
- In gebruikname bouwweg vanaf medio maart 2022.
- Bouwweg blijft in ieder geval tot 2026, uitloop mogelijk.

Schermafbeelding_2022-09-05_om_17.33.39.png op 05-09-2022 17:58 door melder

Geschiedenis

Gewijzigd op 12-12-2022 om 14:01:15 door Signalen systeem	Notitie toegevoegd: "Automatische e-mail bij afhandelen is verzonden aan de melder."
Gewijzigd op 12-12-2022 om 14:01:15 door 5.1,2,e @amsterdam.nl	Status gewijzigd naar: Afgehandeld "Uit uw feed-back blijken geen nieuwe feiten. Zaak wordt niet heropend."
Gewijzigd op 12-12-2022 om 14:00:46 door Signalen systeem	Notitie toegevoegd: "Automatische e-mail bij heropenen is verzonden aan de melder."
Gewijzigd op 12-12-2022 om 14:00:46 door 5.1,2,e @amsterdam.nl	Status gewijzigd naar: Heropend "Uit uw feed-back blijken geen nieuwe feiten. Zaak wordt niet heropend."
Gewijzigd op 12-12-2022 om 13:59:31 door 5.1,2,e @amsterdam.nl	Notitie toegevoegd: "Uit feed-back van melder blijken geen nieuwe feiten. Zaak wordt niet heropend."
Gewijzigd op 05-09-2022 om 17:58:22 door Signalen systeem	Status gewijzigd naar: Verzoek tot heropenen "De melder is niet tevreden blijkt uit feedback. Zo nodig heropenen."
Gewijzigd op 05-09-2022 om 17:58:22 door Signalen systeem	Feedback van melder ontvangen "Nee, de melder is ontevreden Waarom: Ik heb onvoldoende / onjuiste informatie gekregen. Toelichting: Het is wel degelijk een weg. Hier een verfrissing: https://www.amsterdam.nl/projecten/osdorpplein/downloads/?PagClsIdt=16448996#PagCls_16448996 Ook de projectontwikkelaar benoemd het bouwverkeer, voetgangerspassage en een verkeersregelaar. Tenzij u wilt beweren dat de Gemeente bewust foute informatie destijds, en vele malen daarvoor heeft gedeeld en daarmee indirect gelogen tegen haar bewoners. Vergunning inzake deze "bouwhub" wil niemand laten zien en dat komt omdat het aan alle kanten stinkt. En dat weten jullie ook. Of kunt u mij de vergunning + voorwaarden toesturen? Gezien u niet gaat zeggen dat de Gemeente heeft gelogen inzake het bovengenoemde en zo haar informatie voorziening, lijkt het me duidelijk: Reconstructie regels gelden in dit geval. Dus ik zie graag het rapport, bekendmaking en vergunning tegemoet! Toestemming contact opnemen: Ja"
Gewijzigd op 05-09-2022 om 17:58:22 door Signalen systeem	Notitie toegevoegd: "Bijlage toegevoegd door melder: Schermafbeelding_2022-09-05_om_17.12.56.png"
Gewijzigd op 05-09-2022 om 17:58:21 door Signalen systeem	Notitie toegevoegd: "Bijlage toegevoegd door melder: Bouwappp_.jpeg"

Gewijzigd op 05-09-2022 om 17:58:21 door Signalen systeem	Notitie toegevoegd: "Bijlage toegevoegd door melder: Schermafbeelding_2022-09-05_om_17.33.39.png"
Gewijzigd op 05-09-2022 om 08:18:48 door Signalen systeem	Notitie toegevoegd: "Automatische e-mail bij afhandelen is verzonden aan de melder."
Gewijzigd op 05-09-2022 om 08:18:48 door 5.1,2,e @amsterdam.nl	Status gewijzigd naar: Afgehandeld "De reconstructieregels waar u aan refereert zijn van toepassing bij de reconstructie van een weg. Hier is echter sprake van een bouwplaats en niet van een weg. De reconstructieregels zijn dus niet van toepassing. Voor wat betreft het aanvangen van werkzaamheden om 06:15. Dat is inderdaad niet toegestaan en de aannemer is daar op aangesproken. Overigens is het wel toegestaan om voor 07:00 uur op de bouwplaats te arriveren, te parkeren, de bouwkeet te openen etc."
Gewijzigd op 30-08-2022 om 12:32:16 door 5.1,2,e @amsterdam.nl	Status gewijzigd naar: In behandeling
Gewijzigd op 30-08-2022 om 00:10:44 door 5.1,2,e @amsterdam.nl	Categorie gewijzigd naar: Geluidsoverlast installaties
Gewijzigd op 30-08-2022 om 00:10:44 door 5.1,2,e @amsterdam.nl	Status gewijzigd naar: Gemeld
Gewijzigd op 29-08-2022 om 23:56:32 door Signalen systeem	Notitie toegevoegd: "Bijlage toegevoegd door melder: 301795950_540474281215658_7387205436829588679_n.jpeg"
Gewijzigd op 29-08-2022 om 23:56:32 door Signalen systeem	Notitie toegevoegd: "Bijlage toegevoegd door melder: 301572733_2514802515321354_2987205220139013742_n.jpeg"
Gewijzigd op 29-08-2022 om 23:56:31 door Signalen systeem	Notitie toegevoegd: "Bijlage toegevoegd door melder: 301682431_1702204520144337_8580217280731266130_n.jpeg"
Gewijzigd op 29-08-2022 om 23:56:30 door Signalen systeem	Notitie toegevoegd: "Automatische e-mail bij registratie van de melding is verzonden aan de melder."
Gewijzigd op 29-08-2022 om 23:56:30 door Signalen systeem	Type gewijzigd naar: Melding

Gewijzigd op 29-08-2022 om 23:56:30 door Signalen systeem	Urgentie gewijzigd naar: Normaal
Gewijzigd op 29-08-2022 om 23:56:30 door Signalen systeem	Categorie gewijzigd naar: Overig openbare ruimte
Gewijzigd op 29-08-2022 om 23:56:30 door Signalen systeem	Servicebelofte: "Wij gaan aan het werk met uw melding. U hoort binnen 3 weken wat wij hebben gedaan. Als dat niet lukt hoort u wanneer wij wel aan het werk kunnen beginnen."
Gewijzigd op 29-08-2022 om 23:56:30 door Signalen systeem	Status gewijzigd naar: Gemeld
Gewijzigd op 29-08-2022 om 23:56:30 door Signalen systeem	Locatie gewijzigd naar: "Stadsdeel: Nieuw-West Osdorpplein 1000 Amsterdam"