[redacted]

Van: [redacted]
Verzonden: woensdag 25 juli 2018 22:01
Aan: [redacted]
Onderwerp: Re: FW: Equitrac Scan-to-Me
Bijlagen: 2017-08_terras.pdf; 2017-08_brandveiligheid_V4.pdf

Beste [redacted]

Ik hoop dat u het goed maakt!

De nieuwe tekeningen aan de hand van het terrasbeleid zijn binnen (eindelijk).

Graag hoor ik of onze indeling akkoord is.

Hartelijke groet,
[redacted]

Duke of Tokyo
Reguliersdwarsstraat 37a
1017BK Amsterdam
Facebook - Instagram - Website

Iets te vieren? Of gewoon zin om te zingen?
Ga dan nu naar onze website en reserveer een private karaoke booth.

Op 28 juni 2018 om 09:47 schreef [redacted]
Beste [redacted]

Dank voor uw bericht.

Onze technisch tekenaar is terug van vakantie en komt deze week het terras inmeten en een professionele tekening op te maken. Deze komt zsm uw kant op.

Hartelijke groet,
[redacted]

Duke of Tokyo
Reguliersdwarsstraat 37a
1017BK Amsterdam
Facebook - Instagram - Website

Iets te vieren? Of gewoon zin om te zingen?
Ga dan nu naar onze website en reserveer een private karaoke booth.

Op 14 juni 2018 om 13:24 schreef [redacted]

Geachte [redacted]

De terrastekening is niet conform voorwaarden.

De afmetingen van de stoep gevel, diepte enzo zijn daarin niet verwerkt.

Bovendien adviseer ik jullie om het terrasbeleid na te lezen.

Er mag geen terras worden geplaatst voor de deur die naar boven gaat.

Verder mogen ook geen terrassen voor nooddeuren worden geplaatst.

Kortom zie graag jullie aangepaste aanvraag tegemoet.

Mvg,

[redacted]

Medewerker Vergunningen

Afdeling VTH, Team Maatwerk

Gemeente Amsterdam, Stadsdeel Centrum

[redacted]

Werkzaam op maandag, donderdag en vrijdag

www.amsterdam.nl

Amstel 1, 1011 PN, Amsterdam

Postbus 202, 1000 AE, Amsterdam

Van: Duke of Tokyo [redacted]
Verzonden: dinsdag 12 juni 2018 19:55

Aan: [redacted]
Onderwerp: Re: FW: Equitrac Scan-to-Me

Beste [redacted]

In de bijlage vindt u de opgevraagde stukken.

Wanneer er vragen zijn hoor ik het graag.

Fijne dag.

Hartelijke groet,

[redacted]

Duke of Tokyo

Reguliersdwarsstraat 37a
1017BK Amsterdam

Facebook - Instagram - Website

Iets te vieren? Of gewoon zin om te zingen?

Ga dan nu naar onze website en reserveer een private karaoke booth.

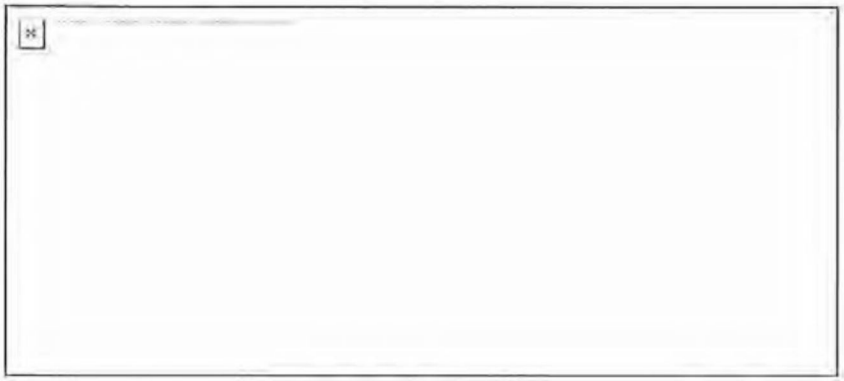

Op 3 juni 2018 om 20:50 schreef Duke of Tokyo [redacted]

Beste [redacted]

Het klopt dat u nog geen stukken heeft ontvangen. Ik ben bang dat wij dit in de hectiek van de openingsweken totaal zijn vergeten. Onze excuses hiervoor!

Ik ga aan morgen meteen aan de gang met de plattegrond en ik zal er voor zorgen dat u de stukken deze week per mail ontvangt.

Fijne dag,

Hartelijke groet,

[redacted]

Duke of Tokyo

Reguliersdwarsstraat 37a
1017BK Amsterdam

Facebook - Instagram - Website

Iets te vieren? Of gewoon zin om te zingen?

Ga dan nu naar onze website en reserveer een private karaoke booth.

Op 28 mei 2018 om 15:58 schreef [redacted]

Geachte [redacted]

Klopt het dat ik nog geen nieuwe terrastekening plus stukken zoals hieronder beschreven heb ontvangen?

Mvg,

[redacted]

Medewerker Vergunningen

Afdeling VTH, Team Maatwerk

Gemeente Amsterdam, Stadsdeel Centrum

[redacted]

Werkzaam op maandag, donderdag en vrijdag

www.amsterdam.nl

Amstel 1, 1011 PN, Amsterdam

Postbus 202, 1000 AE, Amsterdam

Van: [redacted]
Verzonden: maandag 23 april 2018 08:30
Aan: 'Duke of Tokyo'
Onderwerp: RE: FW: Equitrac Scan-to-Me

Foto's en tekening met maten van de gevel, stoepdiepte en nooddeuren naar mijn emailen is voldoende.

Geen nieuwe aanvraag

Mvg,

[redacted]

Medewerker Vergunningen

Afdeling VTH, Team Maatwerk

Gemeente Amsterdam, Stadsdeel Centrum

[redacted]

Werkzaam op maandag, donderdag en vrijdag

www.amsterdam.nl

Amstel 1, 1011 PN, Amsterdam

Postbus 202, 1000 AE, Amsterdam

Van: Duke of Tokyo [redacted]
Verzonden: zaterdag 21 april 2018 18:29
Aan: [redacted]
Onderwerp: Re: FW: Equitrac Scan-to-Me

Geachte [redacted]

Hartelijk dank voor het toesturen van de vergunning. Fijn dat u dit zo snel heeft kunnen bewerkstelligen!

Voor het terras zullen wij aankomende week een tekening met foto's toesturen. Dienen wij hiervoor nog een aparte aanvraag te doen of is een email met de benodigde stukken naar u voldoende?

Fijn weekend!

Hartelijke groet,

[redacted]

Duke of Tokyo

Reguliersdwarsstraat 37a
1017BK Amsterdam

Facebook - Instagram - Website

Eindelijk is het zo ver. Duke of Tokyo is vanaf 23 april geopend!
Ga naar onze website om een karaoke booth te reserveren.

Op 16 april 2018 om 16:29 schreef [redacted]

Geachte heren,

Bijgaand de scan van de vergunningen.

Origineel is verzonden met de post.

Zoals telefonisch aangegeven is de eerder verleende terras niet conform beleid.

Daarom verzoek ik jullie om nieuwe plattegrond inclusief maten en foto's van de gevel naar mij te emailen.

Deuren en noodtoegangen dienen hierbij wel te worden vrijgelaten.

Mvg.

[redacted]

Medewerker Vergunningen

Afdeling VTH, Team Maatwerk

Gemeente Amsterdam, Stadsdeel Centrum

[redacted]

Werkzaam op maandag, donderdag en vrijdag

www.amsterdam.nl

Amstel 1, 1011 PN, Amsterdam

Postbus 202, 1000 AE, Amsterdam

De gemeente Amsterdam streeft naar optimale dienstverlening en zorgvuldige afhandeling van e-mailverkeer. Als een e-mail niet voor u is bestemd, verzoekt de gemeente u vriendelijk ons van de juiste adressering op de hoogte te stellen en de e-mail te verwijderen zonder de informatie te gebruiken en te delen met anderen. Voor verdere informatie over de rechten op informatie, zie https://www.amsterdam.nl/proclaimer.

De gemeente Amsterdam streeft naar optimale dienstverlening en zorgvuldige afhandeling van e-mailverkeer. Als een e-mail niet voor u is bestemd, verzoekt de gemeente u vriendelijk ons van de juiste adressering op de hoogte te stellen en de e-mail te verwijderen zonder de informatie te gebruiken en te delen met anderen. Voor verdere informatie over de rechten op informatie, zie https://www.amsterdam.nl/proclaimer.

De gemeente Amsterdam streeft naar optimale dienstverlening en zorgvuldige afhandeling van e-mailverkeer. Als een e-mail niet voor u is bestemd, verzoekt de gemeente u vriendelijk ons van de juiste adressering op de hoogte te stellen en de e-mail te verwijderen zonder de informatie te gebruiken en te delen met anderen. Voor verdere informatie over de rechten op informatie, zie https://www.amsterdam.nl/proclaimer.

[redacted]

Van: [redacted]
Verzonden: donderdag 14 juni 2018 13:24
Aan: 'Duke of Tokyo'
Onderwerp: RE: FW: Equitrac Scan-to-Me

Geachte [redacted]

De terrastekening is niet conform voorwaarden.
De afmetingen van de stoep gevel, diepte enzo zijn daarin niet verwerkt.

Bovendien adviseer ik jullie om het terrasbeleid na te lezen.
Er mag geen terras worden geplaatst voor de deur die naar boven gaat.
Verder mogen ook geen terrassen voor nooddeuren worden geplaatst.
Kortom zie graag jullie aangepaste aanvraag tegemoet.

Mvg,

[redacted]
Medewerker Vergunningen
Afdeling VTH, Team Maatwerk
Gemeente Amsterdam, Stadsdeel Centrum
[redacted]
Werkzaam op maandag, donderdag en vrijdag
www.amsterdam.nl
Amstel 1, 1011 PN, Amsterdam
Postbus 202, 1000 AE, Amsterdam

Van: Duke of Tokyo [redacted]
Verzonden: dinsdag 12 juni 2018 19:55
Aan: [redacted]
Onderwerp: Re: FW: Equitrac Scan-to-Me

Beste [redacted]

In de bijlage vindt u de opgevraagde stukken.

Wanneer er vragen zijn hoor ik het graag.

Fijne dag.

Hartelijke groet,
[redacted]

Duke of Tokyo
Reguliersdwarsstraat 37a
1017BK Amsterdam
Facebook - Instagram - Website

Iets te vieren? Of gewoon zin om te zingen?

Ga dan nu naar onze website en reserveer een private karaoke booth.

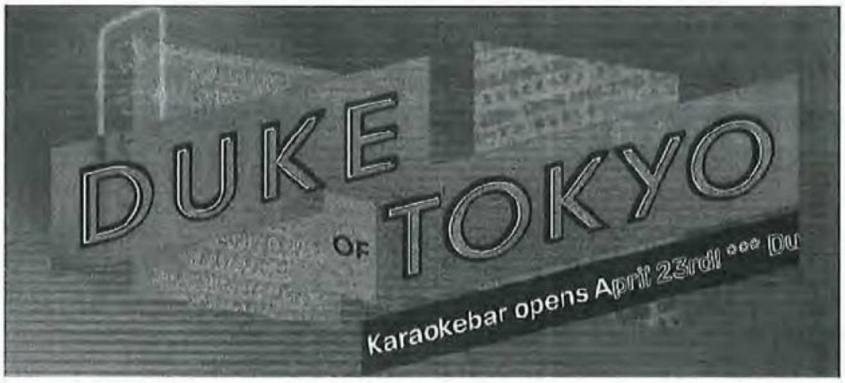

Op 3 juni 2018 om 20:50 schreef Duke of Tokyo [redacted]
Beste [redacted]

Het klopt dat u nog geen stukken heeft ontvangen. Ik ben bang dat wij dit in de hectiek van de openingsweken totaal zijn vergeten. Onze excuses hiervoor!

Ik ga aan morgen meteen aan de gang met de plattegrond en ik zal er voor zorgen dat u de stukken deze week per mail ontvangt.

Fijne dag.

Hartelijke groet,
[redacted]

Duke of Tokyo
Reguliersdwarsstraat 37a
1017BK Amsterdam
Facebook - Instagram - Website

Iets te vieren? Of gewoon zin om te zingen?
Ga dan nu naar onze website en reserveer een private karaoke booth.

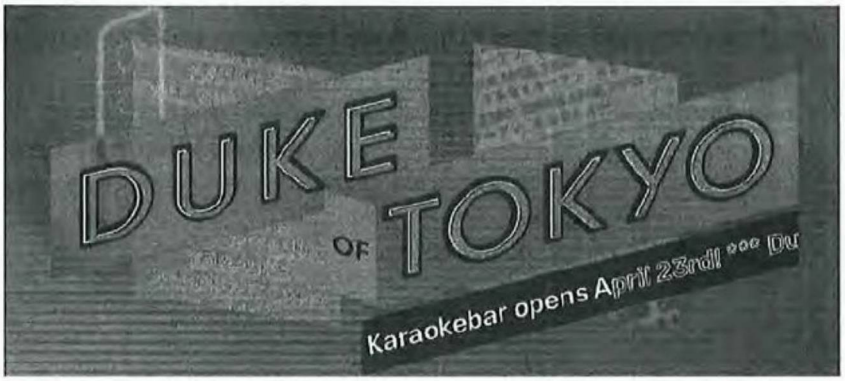

Op 28 mei 2018 om 15:58 schreef [redacted]

Geachte [redacted]

Klopt het dat ik nog geen nieuwe terrastekening plus stukken zoals hieronder beschreven heb ontvangen?

Mvg,

[redacted]

Medewerker Vergunningen

Afdeling VTH, Team Maatwerk

Gemeente Amsterdam, Stadsdeel Centrum

[redacted]

Werkzaam op maandag, donderdag en vrijdag

www.amsterdam.nl

Amstel 1, 1011 PN, Amsterdam

Postbus 202, 1000 AE, Amsterdam

Van [redacted]
Verzonden: maandag 23 april 2018 08:30
Aan: 'Duke of Tokyo'
Onderwerp: RE: FW: Equitrac Scan-to-Me

Foto's en tekening met maten van de gevel, stoepdiepte en nooddeuren naar mijn emailen is voldoende.

Geen nieuwe aanvraag

Mvg,

[redacted]

Medewerker Vergunningen

Afdeling VTH, Team Maatwerk

Gemeente Amsterdam, Stadsdeel Centrum

[redacted]

Werkzaam op maandag, donderdag en vrijdag

www.amsterdam.nl

Amstel 1, 1011 PN, Amsterdam

Postbus 202, 1000 AE, Amsterdam

Van: Duke of Tokyo [redacted]
Verzonden: zaterdag 21 april 2018 18:29
Aan: [redacted]
Onderwerp: Re: FW: Equitrac Scan-to-Me

Geachte [redacted]

Hartelijk dank voor het toesturen van de vergunning. Fijn dat u dit zo snel heeft kunnen bewerkstelligen!

Voor het terras zullen wij aankomende week een tekening met foto's toesturen. Dienen wij hiervoor nog een aparte aanvraag te doen of is een email met de benodigde stukken naar u voldoende?

Fijn weekend!

Hartelijke groet,

[redacted]

Duke of Tokyo

Reguliersdwarsstraat 37a
1017BK Amsterdam

Facebook - Instagram - Website

Eindelijk is het zo ver. Duke of Tokyo is vanaf 23 april geopend!
Ga naar onze website om een karaoke booth te reserveren.



Op 16 april 2018 om 16:29 schreef [redacted]

Geachte [redacted]

Bijgaand de scan van de vergunningen.

Origineel is verzonden met de post.

Zoals telefonisch aangegeven is de eerder verleende terras niet conform beleid.

Daarom verzoek ik jullie om nieuwe plattegrond inclusief maten en foto's van de gevel naar mij te emailen.

Deuren en noodtoegangen dienen hierbij wel te worden vrijgelaten.

Mvg,

[redacted]

Medewerker Vergunningen

Afdeling VTH, Team Maatwerk

Gemeente Amsterdam, Stadsdeel Centrum

[redacted]

Werkzaam op maandag, donderdag en vrijdag

www.amsterdam.nl

Amstel 1, 1011 PN, Amsterdam

Postbus 202, 1000 AE, Amsterdam

De gemeente Amsterdam streeft naar optimale dienstverlening en zorgvuldige afhandeling van e-mailverkeer. Als een e-mail niet voor u is bestemd, verzoekt de gemeente u vriendelijk ons van de juiste adressering op de hoogte te stellen en de e-mail te verwijderen zonder de informatie te gebruiken en te delen met anderen. Voor verdere informatie over de rechten op informatie, zie https://www.amsterdam.nl/proclaimer.

De gemeente Amsterdam streeft naar optimale dienstverlening en zorgvuldige afhandeling van e-mailverkeer. Als een e-mail niet voor u is bestemd, verzoekt de gemeente u vriendelijk ons van de juiste adressering op de hoogte te stellen en de e-mail te verwijderen zonder de informatie te gebruiken en te delen met anderen. Voor verdere informatie over de rechten op informatie, zie https://www.amsterdam.nl/proclaimer.

Terrastekening

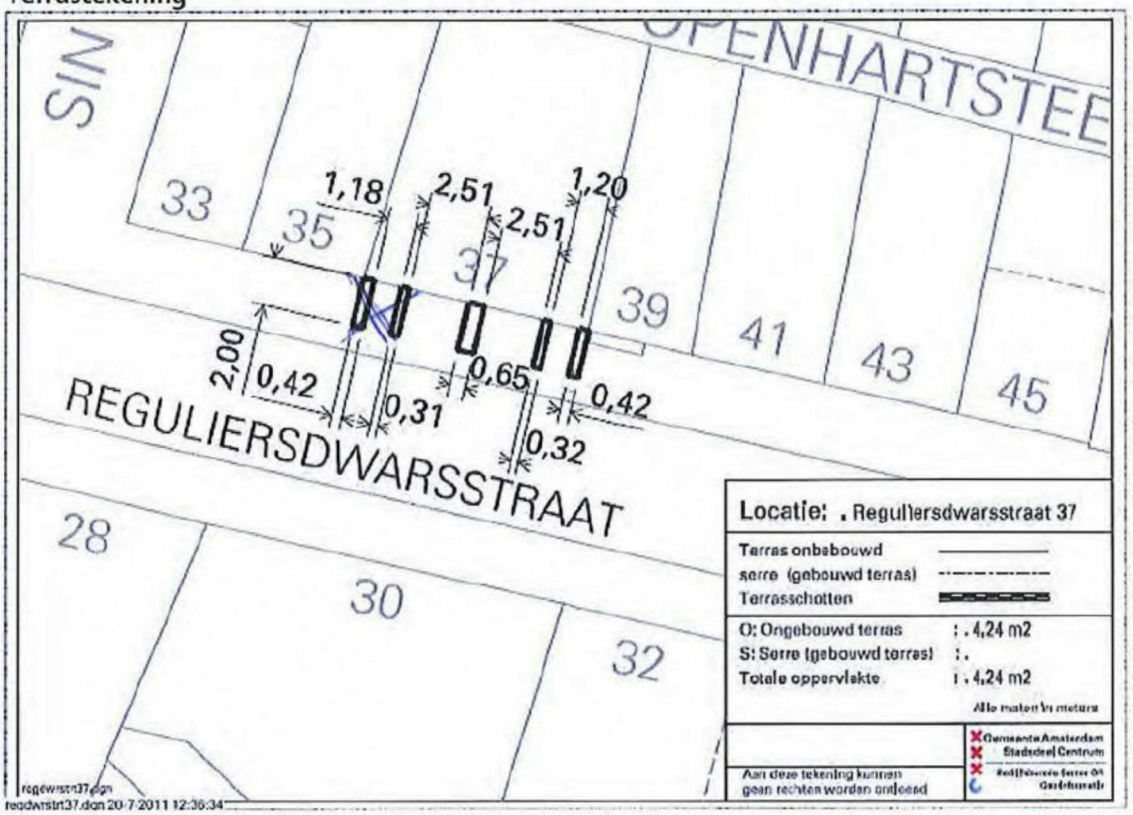

Amsterdam,
De burgemeester van Amsterdam,
namens deze,

[redacted]
Medewerker vergunningen maatwerk

Niet mee eens?
Bent u het niet eens met dit besluit? Dan kunt u **binnen zes weken** na de bekendmaking van dit besluit bezwaar maken. Als datum van uw bezwaar geldt de poststempel op uw bezwaarschrift.

Stuur uw bezwaarschrift naar:
De burgemeester van Amsterdam
T.a.v. Juridisch Bureau
Postbus 483
1000 AL AMSTERDAM
Of per mail naar: bezwaarenberoep@amsterdam.nl

11. U moet het terras tijdig verwijderen als dat volgens bevoegde toezichthouders waarom dan ook nodig is.
12. Het is verboden etenswaren en/of dranken op het terras op te slaan of te bereiden.
13. Reclame: De zaaknaam en een logo van een sponsor zijn toegestaan op de volanten van parasols en op de onderkant van het terrasschot. Overige reclame op het terras is verboden.
14. Voor een terras bij een fastfoodzaak (snackbars, automatieken en fastfoodrestaurants) gelden aanvullende voorschriften:
    a. Er moet op het terras bediening zijn.
    b. Het terras moet worden afgeruimd.
    c. Het gebruik van aardewerk/porselein servies is verplicht.
    d. Het gebruik van wegwerpartikelen is verboden.

Winterterrasregeling (1 november tot 1 maart)
Aan het exploiteren van een terras in de winter zijn de volgende voorwaarden verbonden:

- het terras mag alleen geëxploiteerd worden tussen 07.00 (09:00) en 22.00 uur;
- na sluiting van het terras, moet het meubilair worden opgestapeld tegen de gevel van het horecabedrijf;
- terrasmeubilair moet na sluiting van de horecazaak worden binnengehaald;
- nieuw te bouwen elementen zoals afdaken en luifels (onderdelen van het gebouw) en objecten zoals terrasschotten en parasols zijn niet toegestaan (markiezen en zonnewering zijn geen "gebouwde elementen" en zijn daarom wel toegestaan);
- het terras mag worden verwarmd, alleen vanuit de gevel.
- na sluiting van het terras wordt het trottoir door de exploitant schoongemaakt;
- tijdens Oud & Nieuw (31 december) mogen terrassen tot 20.00 uur geëxploiteerd worden.

Zomerafsluiting
Het gedeelte van de Reguliersdwarsstraat tussen Vijzelstraat en Koningsplein wordt ieder jaar tussen 1 mei en 30 september afgesloten voor verkeer (auto's, brommers en fietsers). Dit gedeelte van de Reguliersdwarsstraat fungeert gedurende deze periode als voetpad. Tijdens deze zomerafsluiting mag het gehele trottoir gebruikt worden voor een terras. De overige tijd van het jaar wordt op het trottoir de reguliere 1,5 meter doorloopruimte ~~ge~~ vrij gelaten.

De informatie op deze pagina mag niet handmatig worden aangepast en is eigendom van [redacted] toestemming van de eigenaar mag deze informatie op geenerlei wijze worden gekopieerd of openbaar gemaakt.

© [redacted]

HET
RUIMTESTATION

project
Duke of Tokyo

projectnummer
2017-08

stadium
vergunning

[redacted]

schaal
1:50

vorige wijzigingsdatum

laatste wijzigingsdatum
06-07-2018

bladnummer
00-01

plattegrond terrasinrichting horeca

Het tekenwerk en de uitvoering zijn inductief. Controleer het altijd in het werk.

De informatie op deze pagina mag niet handmatig worden aangepast en is eigendom van [redacted]. Zonder schriftelijke toestemming van de eigenaar mag deze informatie op geenerlei wijze worden gekopieerd of openbaar gemaakt.

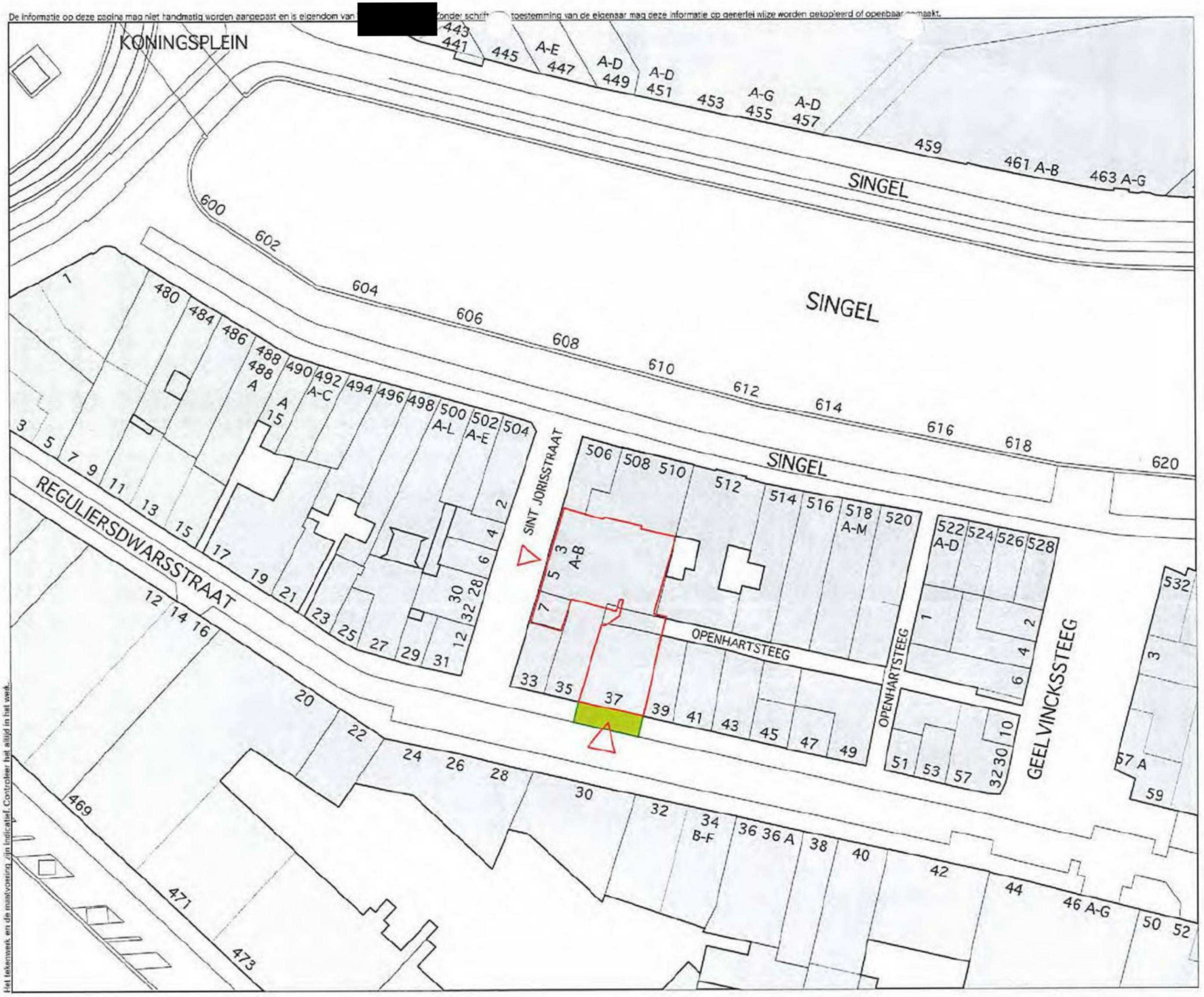

Het tekenwerk en de maatvoering zijn indicatief. Controleer het altijd in het werk.

© [redacted]
All rights reserved (2018)

document: 2017-08_overzicht.vwx

N
O
W
Z

HET RUIMTESTATION

project
Duke of Tokyo

projectnummer
2017-08

stadium
vergunning

tekenaar
[redacted]

schaal
1:500

vorige wijzigingsdatum

laatste wijzigingsdatum
06-07-2018

bladnummer
00-01

situatie terras

De informatie op deze pagina mag niet handmatig worden aangepast en is eigendom van [redacted] Zonder schriftelijke toestemming van de eigenaar mag deze informatie op generlei wijze worden gekopieerd of openbaar gemaakt.

© [redacted]
all rights reserved
(2018)

Het tekenwerk en de maatvoering zijn indicatief. Controleer het altijd in het werk.

SINT JORISSTRAAT

REGULIERSDWARSSTRAAT


diepte terras 300 cm
breedte voorgevel 950 cm
breedte terras 950 cm
deze zone vrij van objecten
145cm
deze zone vrij van objecten
toilet
toilet
bar
bar
keuken
zaal
zaal
zaal