DocuSign Envelope ID: 6546D3CD-EE0E-4586-B8CC-ED3D43D46650

Gemeente Amsterdam

Bezoekadres
Weesperplein 8
1018 XA Amsterdam

Postbus 1104
1000 BC Amsterdam
Telefoon 14 020
amsterdam.nl

Retouradres: Postbus 1104, 1000 BC Amsterdam

Datum	16 december 2020
Ons kenmerk	
Behandeld door	Bob Mantel
Bijlage	bijlage A, de aangepaste begrenzing van de Locatie; bijlage B locatie hulpwarmtecentrale
Onderwerp	Allonge Overeenkomst Stadswarmte Zeeburgereiland

Geachte heer Van Ofwegen,

Op 18 juli 2012 is tussen Westpoort Warmte B.V. en de gemeente de *Overeenkomst Stadswarmte Zeeburgereiland* (hierna: de Overeenkomst) gesloten.

De Overeenkomst heeft betrekking op het gedeelte van het Zeeburgereiland dat is weergegeven in Bijlage 1 behorende bij de Overeenkomst (hierna: de Locatie).

Partijen komen per datum van ondertekening van onderhavige allonge met elkaar overeen dat zij op de Bedrijvenstrook van het Zeeburgereiland, welke thans is gelegen binnen de Locatie, af zien van alle wederzijdse rechten en plichten uit hoofde van de Overeenkomst, zonder in verband hiermee jegens elkaar tot enige vergoeding of andere aanspraak gehouden te zijn. In uitzondering hierop blijft het bepaalde inzake de reservering voor de hulpwarmtevoorziening, zoals bedoeld in artikel 5.6.4.van de Overeenkomst en nader vastgelegd in artikel 5.7.4. van de *Overeenkomst Stadswarmte Zeeburgereiland Sluisbuurt*, onverkort van kracht.

In verband hiermee komen Partijen overeen om Bijlage 1, behorende bij de Overeenkomst, te vervangen door de aan onderhavige allonge gehechte bijlage A en B waarin de aangepaste begrenzing van de Locatie is weergegeven, waar de Bedrijvenstrook buiten valt. In bijlage B is, conform eerdere afspraken, de locatie voor de hulpwarmtecentrale aangeven.

Voor het overige blijft de Overeenkomst ongewijzigd.

Een routebeschrijving vindt u op www.amsterdam.nl.

DS MB

DocuSign Envelope ID: 6546D3CD-EE0E-4586-B8CC-ED3D43D46650

Graag verneem ik schriftelijk van u of Westpoort Warmte B.V. zich met onderhavige allonge kan verenigen. Ik verzoek u te dien einde uiterlijk 17 december 2020 een door de vertegenwoordigingsbevoegd personen getekend exemplaar van deze brief te retourneren. De retour gezonden brief zal als allonge bij de Overeenkomst worden gevoegd.

Voor akkoord
Namens gemeente Amsterdam

[redacted]

Datum: 21 mei 2021

Voor akkoord
Namens Westpoort Warmte B.V.

Datum: 03-03-2021

DocuSign Envelope ID: 6546D3CD-EE0E-4586-B8CC-ED3D43D46650

bijlage A, de aangepaste begrenzing van de Locatie



DS
MB

DocuSign Envelope ID: 6546D3CD-EE0E-4586-B8CC-ED3D43D46650

bijlage B locatie hulpwarmtecentrale

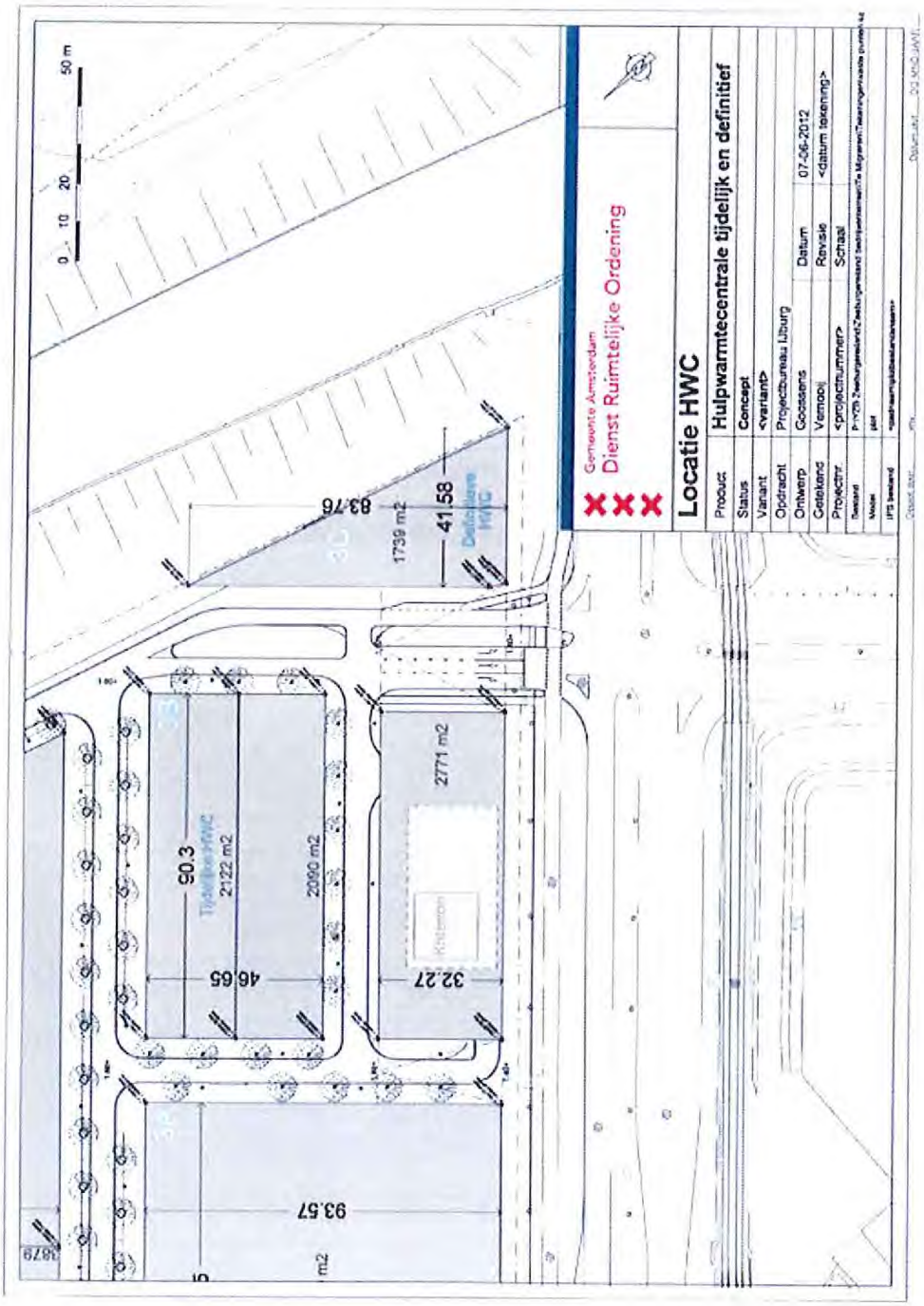

DS
MB