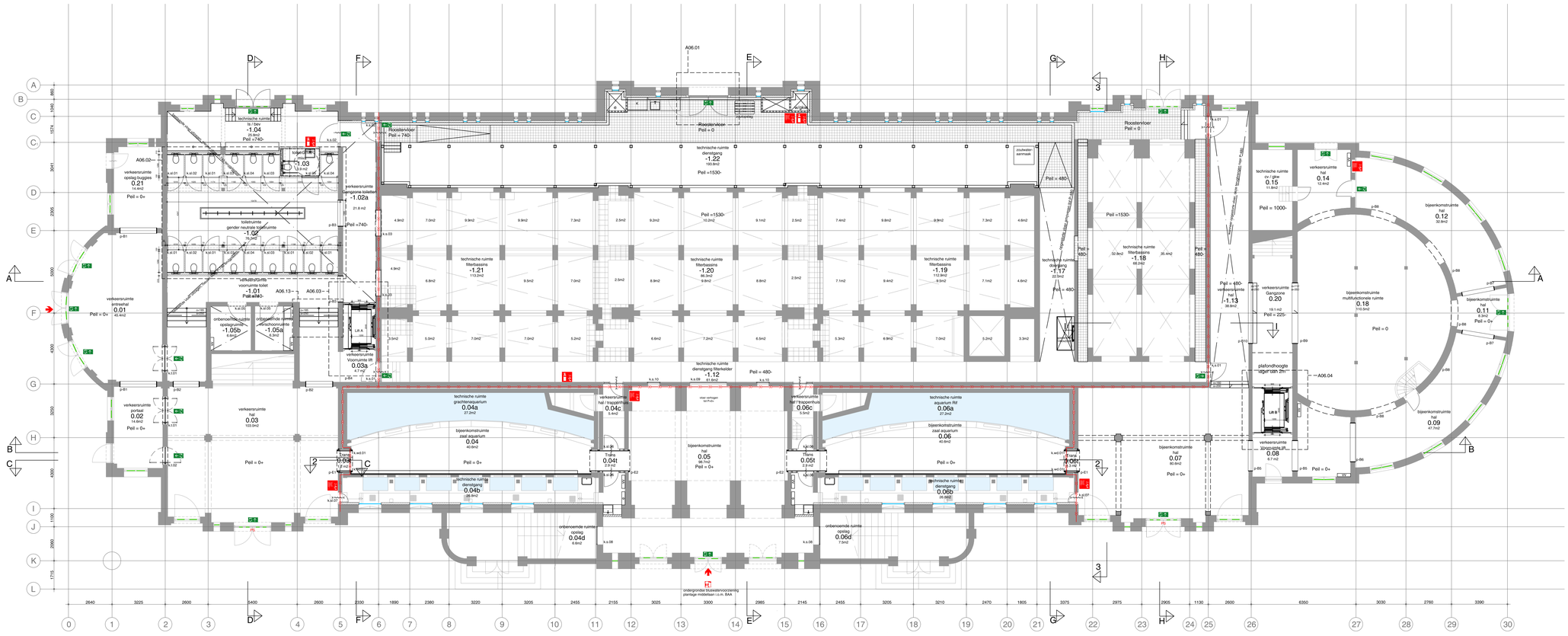
technische ruimte
-1.04
20.8m2
Peil =740-
toilet
-1.03
3.3 m2
verkeersruimte
opslag buggies
0.21
14.6m2
Peil = 0+
verkeersruimte
garderobe toilet
-1.02a
21.8 m2
toilet/ruimte
gender neutrale toiletruimte
-1.02
15.2m2
Peil =740-
verkeersruimte
entreehal
0.01
45.4m2
Peil = 0+
verkeersruimte
voormalig toilet
-1.01
Peil =740-
onbenoemde ruimte
opslagruimte
-1.05b
6.9m2
onbenoemde ruimte
schoonmaakruimte
-1.05a
3.2m2
verkeersruimte
Voorzorgsluis 08
0.03a
4.7 m2
verkeersruimte
portaal
0.02
14.6m2
Peil = 0+
verkeersruimte
hal
0.03
103.0m2
Peil = 0+
Roosterrioler
Peil = 740-
Roosterrioler
Peil = 0
technische ruimte
dienstgang
-1.22
193.6m2
Peil =1530-
technische ruimte
filterbassins
-1.21
113.2m2
technische ruimte
filterbassins
-1.20
86.3m2
9.8m2
technische ruimte
filterbassins
-1.19
112.9m2
9.5m2
technische ruimte
dienstgang
-1.17
22.5m2
Peil = 480-
technische ruimte
filterbassins
-1.18
99.2m2
technische ruimte
dienstgang filterkelder
-1.12
81.8m2
Peil = 480-
Roosterrioler
Peil = 0
Peil =1530-
technische ruimte
ov / glw
0.15
11.8m2
Peil = 1000-
verkeersruimte
hal
0.14
12.4m2
verkeersruimte
Gangzone
0.20
19.1 m2
Peil = 225-
verkeersruimte
hal
-1.13
36.8m2
Peil = 480-
plafondhoogte
uitgerust als 2m
verkeersruimte
hal
0.18
110.5m2
Peil = 0
bijeenkomstruimte
hal
0.12
32.8m2
bijeenkomstruimte
hal
0.11
9.3m2
Peil = 0+
bijeenkomstruimte
hal
0.09
47.7m2
verkeersruimte
hal
0.08
6.7 m2
Peil = 0+
technische ruimte
gracht/waszaal/arm
0.04a
27.2m2
bijeenkomstruimte
zaal aquarium
0.04
40.6m2
Peil = 0+
Trans
0.04t
2.9 m2
technische ruimte
dienstgang
0.04b
28.8m2
onbenoemde ruimte
opslag
0.04d
8.8m2
bijeenkomstruimte
hal
0.05
98.7m2
Peil = 0+
verkeersruimte
hal / trapopkomst
0.04c
6.4m2
Trans
0.05t
2.0 m2
verkeersruimte
hal / trappenhuis
0.06c
6.9m2
onbenoemde ruimte
opslag
0.06d
7.0m2
technische ruimte
aquarium RI
0.06a
27.2m2
bijeenkomstruimte
zaal aquarium
0.06
40.6m2
Peil = 0+
Trans
0.06t
2.9 m2
technische ruimte
dienstgang
0.06b
39.6m2
bijeenkomstruimte
hal
0.07
80.8m2
Peil = 0+
ondergrondse bluswatervoorziening
plantage middellaan i.s.m. BAA
zuiveter
aanmaak
A06.01
A06.02
A06.03
A06.04
A06.13
Lift A
Lift B
Trap
Trap
Trap

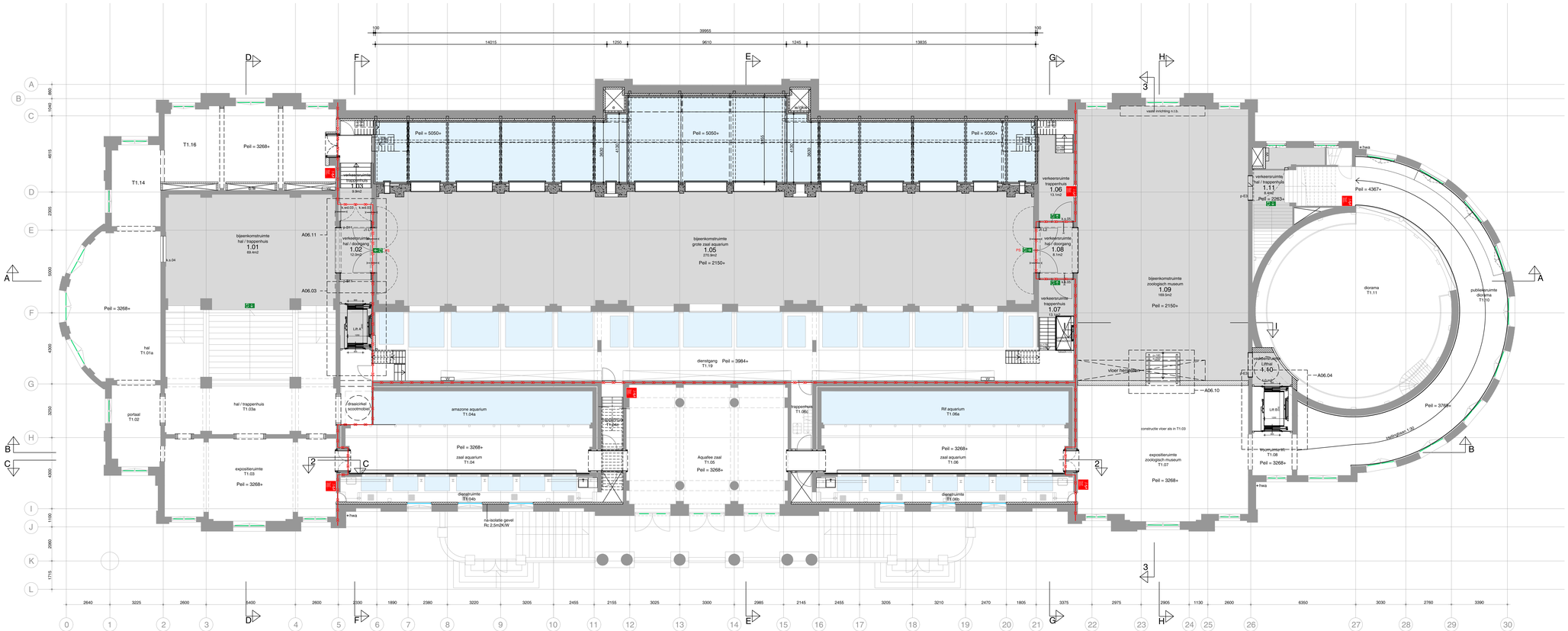

Algemeen

- peilmaten, zoals aangegeven op tekening, zijn bovenkant dekvloer.
- de huidige situatie is op basis van aangeleverde revisietekeningen en globale inmetingen. Alle onderdelen die betrekking hebben op bestaande elementen, dienen in het werk gecontroleerd te worden.

- zie tekeningen Halmos voor verlichtingsplan
- nieuwe constructie cf tekeningen SWINN
- zie tek. serie A05.00 voor details
- zie tek. serie A04.00 voor doorsneden
- zie tek. serie A43.00 voor vloerafwerkingen
- zie tek. serie A45.00 voor plafonds
- zie tek. serie A06.00 voor deeltekeningen

aanvraag heeft betrekking tot volledig gebouw:
- bruto vloeroppervlakte (BVO) = 5089m²
- bruto inhoud gebouw = 23561m³

- bestaande constructie
- geisoleerde voorzetwand met geventileerde spouw kooltherm K12 Frameplaat Rc = 3,2m²K/W
- kalkzandsteen wand
- composiet
- stolker monuglas (dubbel) 4-3-3mm xenon gasvulling Uw = 2,0W/m²K
- voorzetraam U = 1,3W/m²K: Uw = 1,1W/m²K
- dak isolatie binnenzijde 160mm isolatiek=0,021W/mK Rc = 4,6m²K/W
- dak isolatie buitenzijde kingspan therma TP10 95mm Rc = 4,3m²K/W
- betonvloer i.h.w. gestort op isolatieRc = 3,5m²K/W t.p.v. as B t/m F - 2 t/m 6 & 25 t/m 26

k.s.01 kozijnmerk

p0.B portaalmerk + afwerking

brandvoorzieningen

- 30 minuten brandwerend
- brandhaspel
- brandblusser
- zelfsluitende deur
- zelfsluitende deur, 30min. brandwerend
- nooduitgang
- vluchtrichting horizontaal
- vluchtrichting verticaal
- brandweeringang
- PS panieksluiting
- bluswatervoorziening

* alle brandwerende voorzieningen en aansluitingen cf opgave ZRI

dakafwerking

- zinken dakpannen
- zinken roeven
- bitumineuze dakbedekking
- glas SPECIFICATIES TOEVOEGEN
- glas voorzien van zonnecellen SPECIFICATIES TOEVOEGEN
- zinken roeven voorzien van PV-panelen SPECIFICATIES TOEVOEGEN

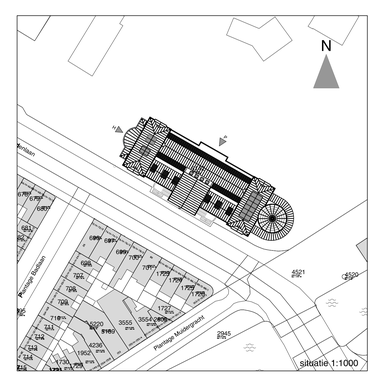

oth_ maten in het werk te controleren! bouwaanvraag

ART18.11	plattegrond nieuw	A	25.09.2019	A01.01
Artis	1e verdieping	1:100	A0	

oth_architecten bv · kruithuisstraat 23 · 1018 wj amsterdam · tel. 020 - 6274576 · info@oth.nl · www.oth.nl

Algemeen

- peilmaten, zoals aangegeven op tekening, zijn bovenkant dekvloer.
- de huidige situatie is op basis van aangeleverde revisietekeningen en globale inmetingen. Alle onderdelen die betrekking hebben op bestaande elementen, dienen in het werk gecontroleerd te worden.

- zie tekeningen Halmos voor verlichtingsplan
- nieuwe constructie cf tekeningen SWINN
- zie tek. serie A05.00 voor details
- zie tek. serie A04.00 voor doorsneden
- zie tek. serie A43.00 voor vloerafwerkingen
- zie tek. serie A45.00 voor plafonds
- zie tek. serie A06.00 voor deeltekeningen

aanvraag heeft betrekking tot volledig gebouw:
- bruto vloeroppervlakte (BVO) = 5089m²
- bruto inhoud gebouw = 23561m³

- bestaande constructie
- geisoleerde voorzetwand met geventileerde spouw kooltherm K12 Frameplaat Rc = 3,2m²K/W
- kalkzandsteen wand
- composiet
- stolker monuglas (dubbel) 4-3-3mm xenon gasvulling Uw = 2,0W/m²K
- voorzetraam U = 1,3W/m²K: Uw = 1,1W/m²K
- dak isolatie binnenzijde 160mm isolatieλ=0,021W/mK Rc = 4,6m²K/W
- dak isolatie buitenzijde kingspan therma TP10 95mm Rc = 4,3m²K/W
- betonvloer i.h.w. gestort op isolatieRc = 3,5m²K/W t.p.v. as B t/m F - 2 t/m 6 & 25 t/m 26

k.s.01 kozijnmerk

p0.B portaalmerk + afwerking

brandvoorzieningen

- 30 minuten brandwerend
- brandhaspel
- brandblusser
- zelfsluitende deur
- zelfsluitende deur, 30min. brandwerend
- nooduitgang
- vluchtrichting horizontaal
- vluchtrichting verticaal
- brandweeringang
- PS panieksluiting
- bluswatervoorziening

*alle brandwerende voorzieningen en aansluitingen cf opgave ZRI

dakafwerking

- zinken dakpannen
- zinken roeven
- bitumineuze dakbedekking
- glas SPECIFICATIES TOEVOEGEN
- glas voorzien van zonnecellen SPECIFICATIES TOEVOEGEN
- zinken roeven voorzien van PV-panelen SPECIFICATIES TOEVOEGEN

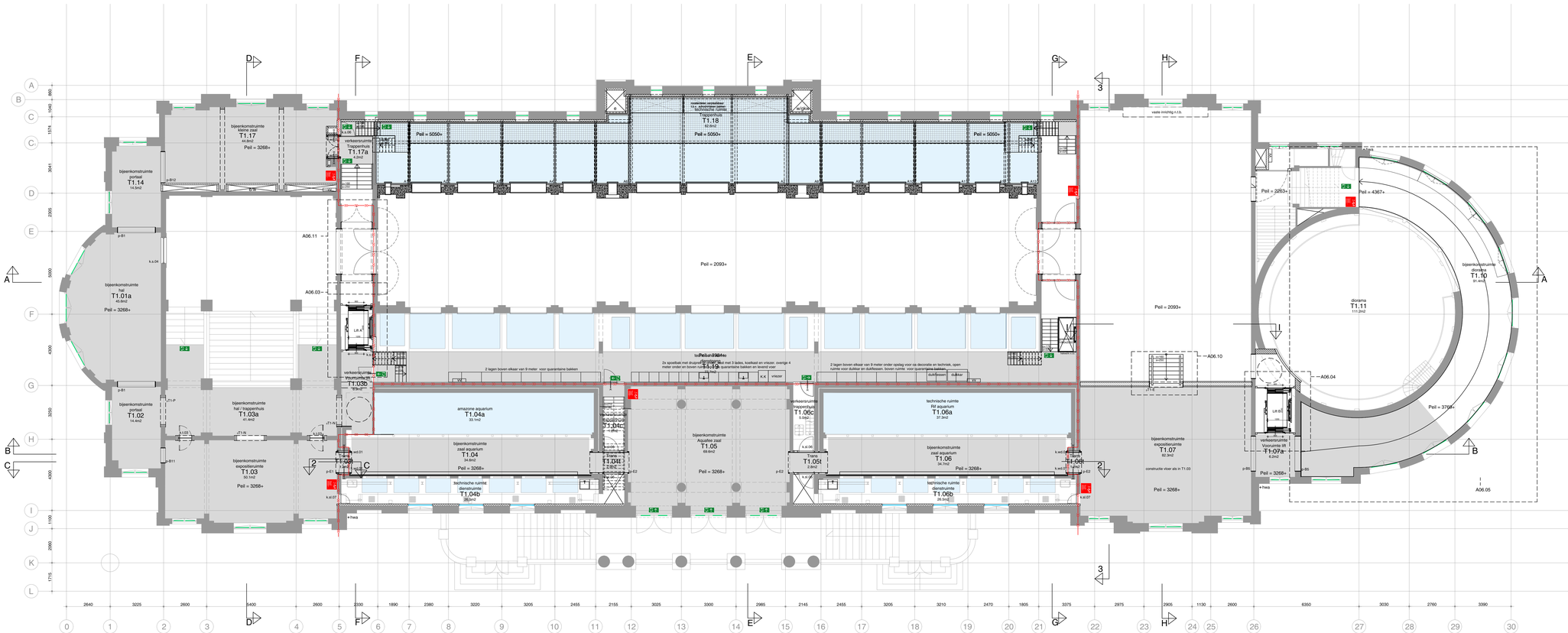

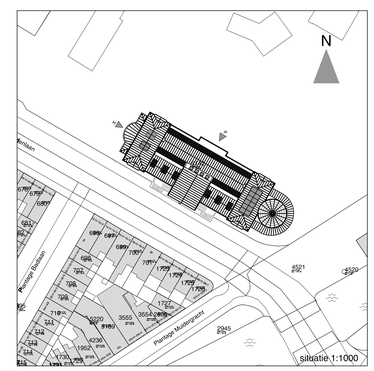

oth_ maten in het werk te controleren!
oth_architecten bv · knuthuisstraat 23 · 1018 wj amsterdam · tel. 020 - 6274576 · info@oth.nl · www.oth.nl

bouwaanvraag

ART18.11	plattegrond nieuw	A	25.09.2019
Artis	1e tussenverdieping	A0	A01.02
	1:100		

Algemeen

- peilmaten, zoals aangegeven op tekening, zijn bovenkant dekvloer.
- de huidige situatie is op basis van aangeleverde revisietekeningen en globale inmetingen. Alle onderdelen die betrekking hebben op bestaande elementen, dienen in het werk gecontroleerd te worden.

- zie tekeningen Halmos voor verlichtingsplan
- nieuwe constructie cf tekeningen SWINN
- zie tek. serie A05.00 voor details
- zie tek. serie A04.00 voor doorsneden
- zie tek. serie A43.00 voor vloerafwerkingen
- zie tek. serie A45.00 voor plafonds
- zie tek. serie A06.00 voor deeltekeningen

aanvraag heeft betrekking tot volledig gebouw:
- bruto vloeroppervlakte (BVO) = 5089m²
- bruto inhoud gebouw = 23561m³

- bestaande constructie
- geisoleerde voorzetwand met geventileerde spouw kooltherm K12 Frameplaat Rc = 3,2m²K/W
- kalkzandsteen wand
- composiet
- stolker monuglas (dubbel) 4-3-3mm xenon gasvulling Uw = 2,0W/m²K
- voorzetraam U = 1,3W/m²K: Uw = 1,1W/m²K
- dak isolatie binnenzijde 160mm isolatiek=0,021W/mK Rc = 4,6m²K/W
- dak isolatie buitenzijde kingspan therma TP10 95mm Rc = 4,3m²K/W
- betonvloer i.h.w. gestort op isolatieRc = 3,5m²K/W t.p.v. as B t/m F - 2 t/m 6 & 25 t/m 26

k.s.01 kozijnmerk

p0.B portaalmerk + afwerking

brandvoorzieningen

- 30 minuten brandwerend
- brandhaspel
- brandblusser
- zelfsluitende deur
- zelfsluitende deur, 30min. brandwerend
- noodutgang
- vluchtrichting horizontaal
- vluchtrichting verticaal
- brandweeringang
- PS panielsluiting
- bluswatervoorziening

*alle brandwerende voorzieningen en aansluitingen cf opgave ZRI

dakafwerking

- zinken dakpannen
- zinken roeven
- bitumineuze dakbedekking
- glas SPECIFICATIES TOEVOEGEN
- glas voorzien van zonnecellen SPECIFICATIES TOEVOEGEN
- zinken roeven voorzien van PV-panelen SPECIFICATIES TOEVOEGEN

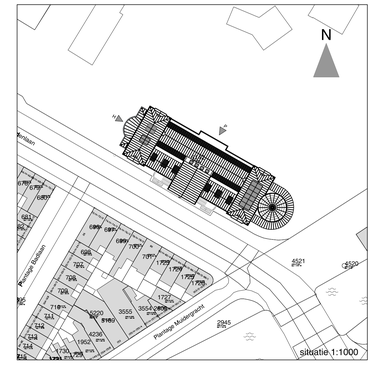

oth_ maten in het werk te controleren! bouwaanvraag

ART18.11	plattegrond nieuw		A 25.09.2019	A01.03
Artis	2e tussenverdieping	1:100	A0	

oth_architecten bv · kruithuisstraat 23 · 1018 wj amsterdam · tel. 020 - 6274576 · info@oth.nl · www.oth.nl

Algemeen

- peilmaten, zoals aangegeven op tekening, zijn bovenkant dekvloer.
- de huidige situatie is op basis van aangeleverde revisietekeningen en globale inmetingen. Alle onderdelen die betrekking hebben op bestaande elementen, dienen in het werk gecontroleerd te worden.

- zie tekeningen Halmos voor verlichtingsplan
- nieuwe constructie cf tekeningen SWINN
- zie tek. serie A05.00 voor details
- zie tek. serie A04.00 voor doorsneden
- zie tek. serie A43.00 voor vloerafwerkingen
- zie tek. serie A45.00 voor plafonds
- zie tek. serie A06.00 voor deeltekeningen

aanvraag heeft betrekking tot volledig gebouw:
- bruto vloeroppervlakte (BVO) = 5089m²
- bruto inhoud gebouw = 23561m³

- bestaande constructie
- geisoleerde voorzetwand met geventileerde spouw kooltherm K12 Frameplaat Rc = 3,2m²K/W
- kalkzandsteen wand
- composiet
- stolker monuglas (dubbel) 4-3-3mm xenon gasvulling Uw = 2,0W/m²K
- voorzetraam U = 1,3W/m²K: Uw = 1,1W/m²K
- dak isolatie binnenzijde 160mm isolatiek=0,021W/mK Rc = 4,6m²K/W
- dak isolatie buitenzijde kingspan therma TP10 95mm Rc = 4,3m²K/W
- betonvloer i.h.w. gestort op isolatieRc = 3,5m²K/W t.p.v. as B t/m F - 2 t/m 6 & 25 t/m 26

k.s.01 kozijnmerk

p0.B portaalmerk + afwerking

brandvoorzieningen

- 30 minuten brandwerend
- brandhaspel
- brandblusser
- zelfsluitende deur
- zelfsluitende deur, 30min. brandwerend
- noodutgang
- vluchtrichting horizontaal
- vluchtrichting verticaal
- brandweeringang
- PS panielsluiting
- bluswatervoorziening

*alle brandwerende voorzieningen en aansluitingen cf opgave ZRI

dakafwerking

- zinken dakpannen
- zinken roeven
- bitumineuze dakbedekking
- glas SPECIFICATIES TOEVOEGEN
- glas voorzien van zonnecellen SPECIFICATIES TOEVOEGEN
- zinken roeven voorzien van PV-panelen SPECIFICATIES TOEVOEGEN

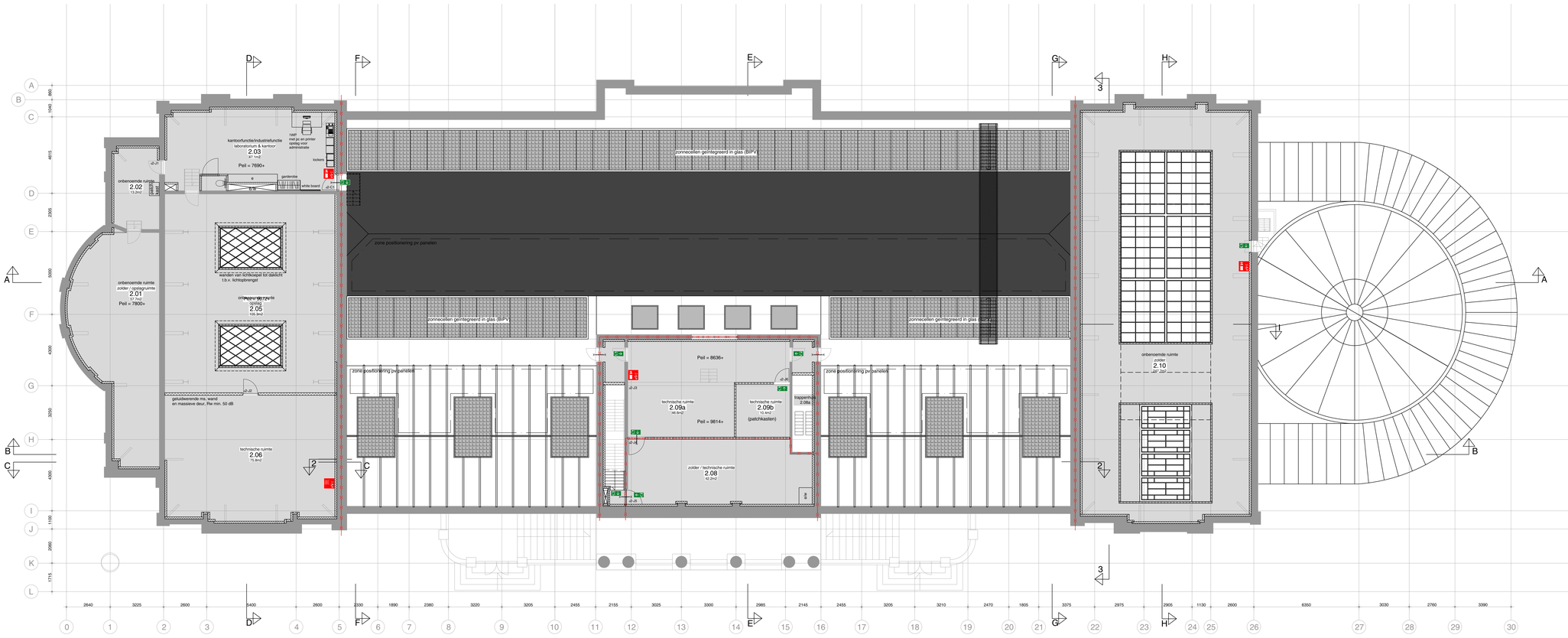

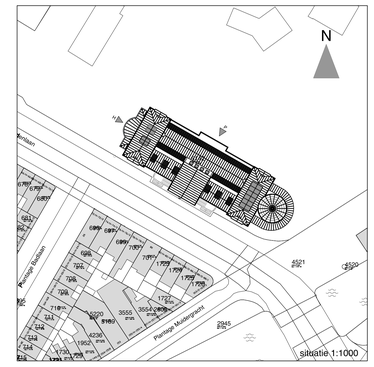

oth_ maten in het werk te controleren! bouwaanvraag

ART18.11	plattegrond nieuw	A	25.09.2019
Artis	2e verdieping	1:100 A0	A01.04

oth_architecten bv · kruthuisstraat 23 · 1018 wj amsterdam · tel. 020 - 6274576 · info@oth.nl · www.oth.nl

Algemeen

- peilmaten, zoals aangegeven op tekening, zijn bovenkant dekvloer.
- de huidige situatie is op basis van aangeleverde revisietekeningen en globale inmetingen. Alle onderdelen die betrekking hebben op bestaande elementen, dienen in het werk gecontroleerd te worden.

- zie tekeningen Halmos voor verlichtingsplan
- nieuwe constructie cf tekeningen SWINN
- zie tek. serie A05.00 voor details
- zie tek. serie A04.00 voor doorsneden
- zie tek. serie A43.00 voor vloerafwerkingen
- zie tek. serie A45.00 voor plafonds
- zie tek. serie A06.00 voor deeltekeningen

aanvraag heeft betrekking tot volledig gebouw:
- bruto vloeroppervlakte (BVO) = 5089m²
- bruto inhoud gebouw = 23561m³

- bestaande constructie
- geisoleerde voorzetwand met geventileerde spouw kooltherm K12 Frameplaat Rc = 3,2m²K/W
- kalkzandsteen wand
- composiet
- stolker monuglas (dubbel) 4-3-3mm xenon gasvulling Uw = 2,0W/m²K
- voorzetraam U = 1,3W/m²K: Uw = 1,1W/m²K
- dak isolatie binnenzijde 160mm isolatiek=0,021W/mK Rc = 4,6m²K/W
- dak isolatie buitenzijde kingspan therma TP10 95mm Rc = 4,3m²K/W
- betonvloer i.h.w. gestort op isolatieRc = 3,5m²K/W t.p.v. as B t/m F - 2 t/m 6 & 25 t/m 26

k.s.01 kozijnmerk

p0.B portaalmerk + afwerking

brandvoorzieningen

- 30 minuten brandwerend
- brandhaspel
- brandblusser
- zelfsluitende deur
- zelfsluitende deur, 30min. brandwerend
- nooduitgang
- vluchtrichting horizontaal
- vluchtrichting verticaal
- brandweeringang
- PS panielsluiting
- bluswatervoorziening

*alle brandwerende voorzieningen en aansluitingen cf opgave ZRI

dakafwerking

- zinken dakpannen
- zinken roeven
- bitumineuze dakbedekking
- glas SPECIFICATIES TOEVOEGEN
- glas voorzien van zonnecellen SPECIFICATIES TOEVOEGEN
- zinken roeven voorzien van PV-panelen SPECIFICATIES TOEVOEGEN

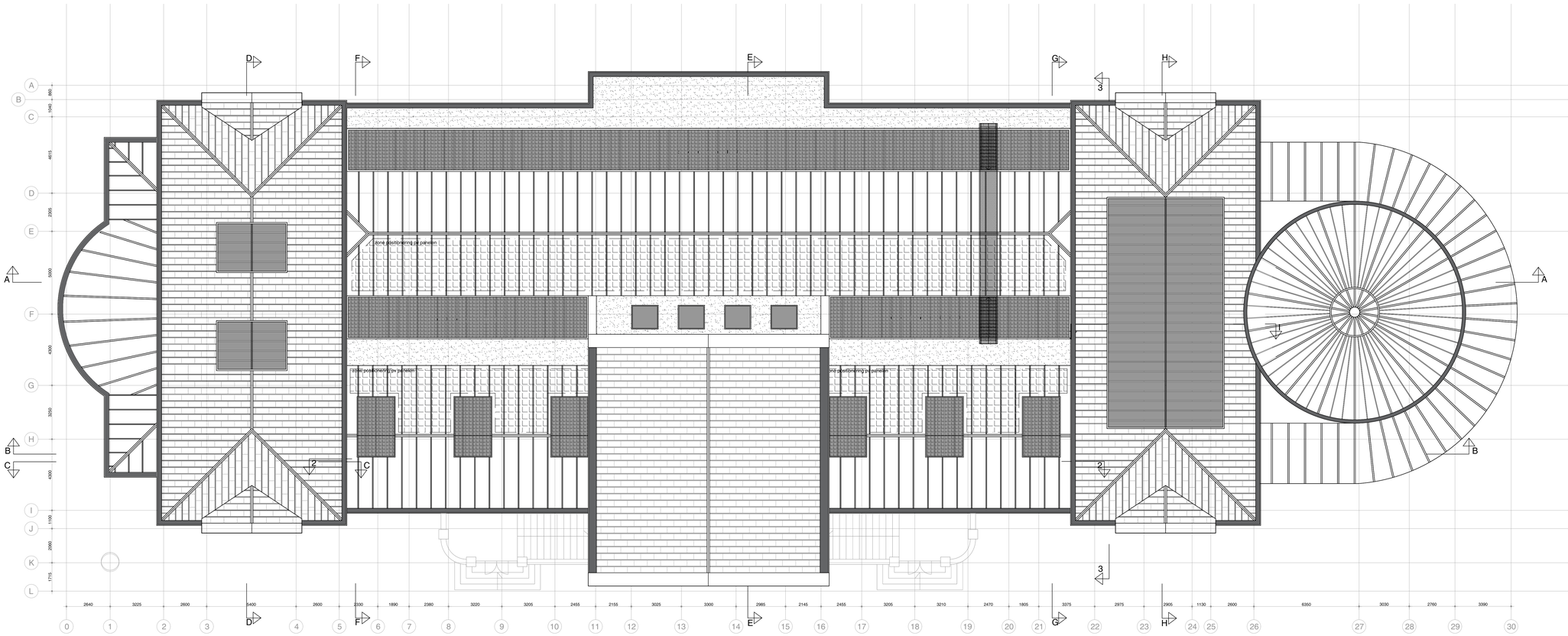

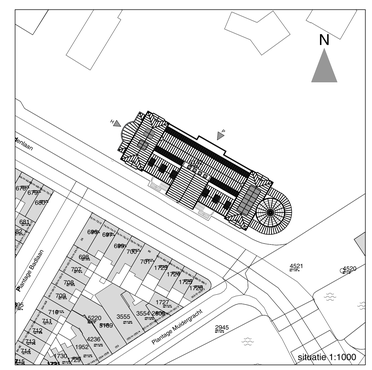

oth_ maten in het werk te controleren!

bouwaanvraag

ART18.11	plattegrond nieuw	A	25.09.2019
Artis	dak 1:100	A0	A01.05

oth_architecten bv · kruthuisstraat 23 · 1018 wj amsterdam · tel. 020 - 6274576 · info@oth.nl · www.oth.nl