**BRANDWEER**
Amsterdam-Amstelland
Afdeling Risicobeheersing

Behoort bij brief : 534/Bta-2018
Datum : 08-10-2018

RENVOOI brandveiligheid

RENVOOI

RENVOOI BOUWBESLUIT

Bouwkundig

Constructies / Installaties

Bouwbesluit

Brandveiligheid

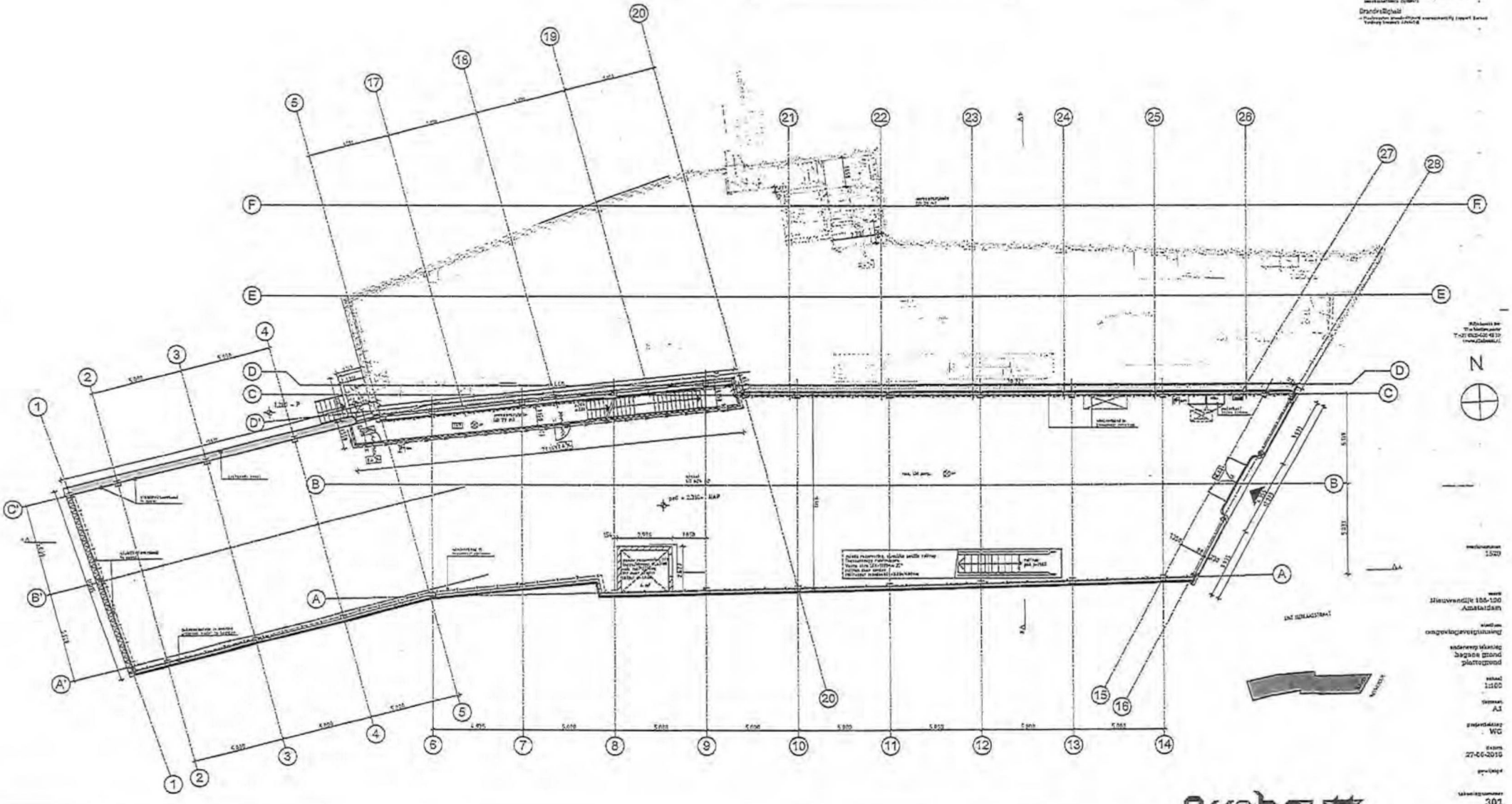


Asynbouw

**BRANDWEER**
Amsterdam-Amstelland
Afdeling Risicobeheersing

Behoort bij brief : 534/Bla-2018
Datum : 08-10-2018

RENVOOI brandveiligheid

RENVOOI

RENVOOI BOUWBESLUIT

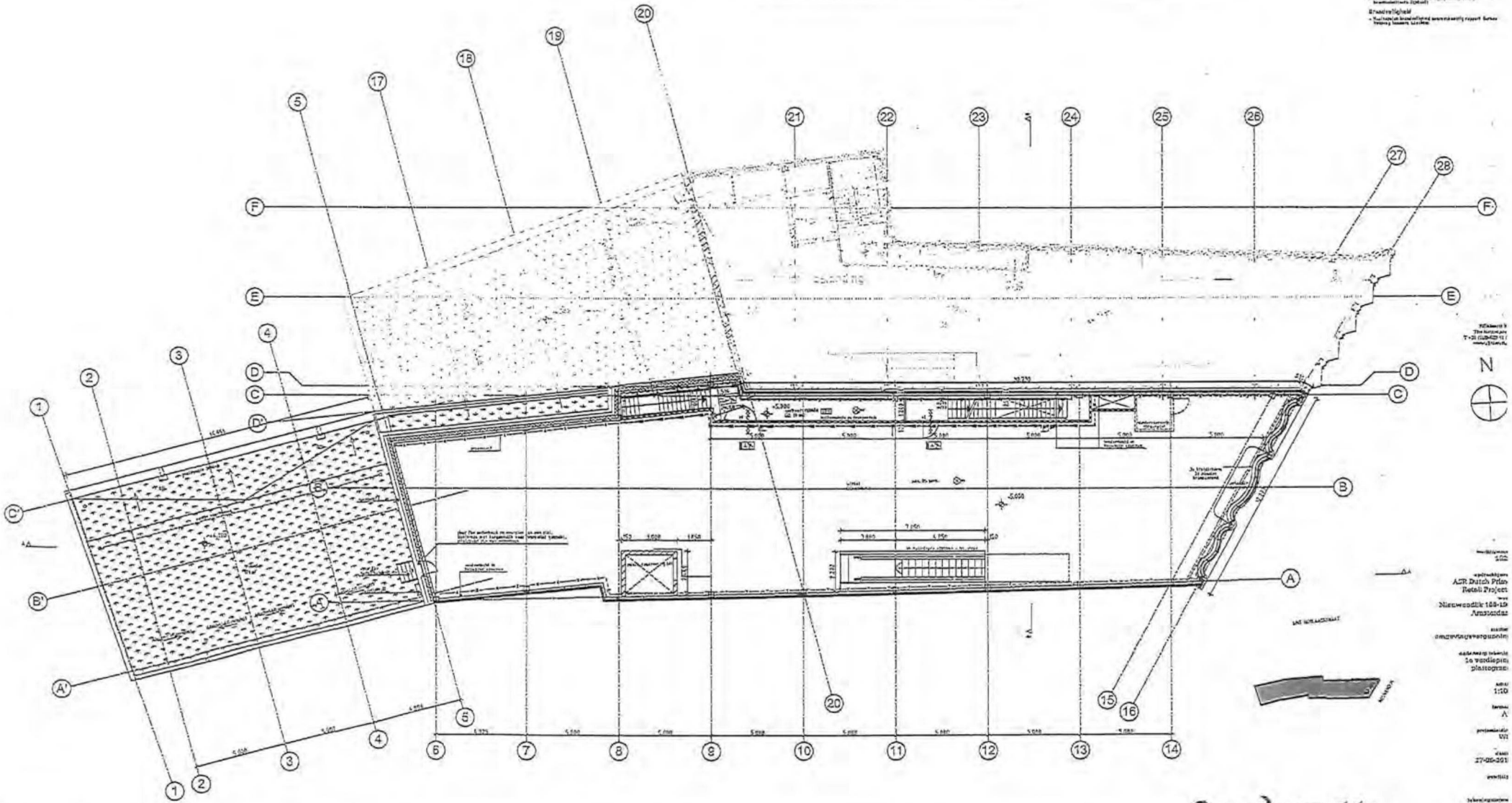


Arnhout

**BRANDWEER**
Amsterdam-Amstelland
Afdeling Risicobeheersing

Behoort bij brief : 534/Bte-2018
Datum : 08-10-2018

RENVOOI brandveiligheid

RENVOOI

RENVOOI BOUWBESLUIT

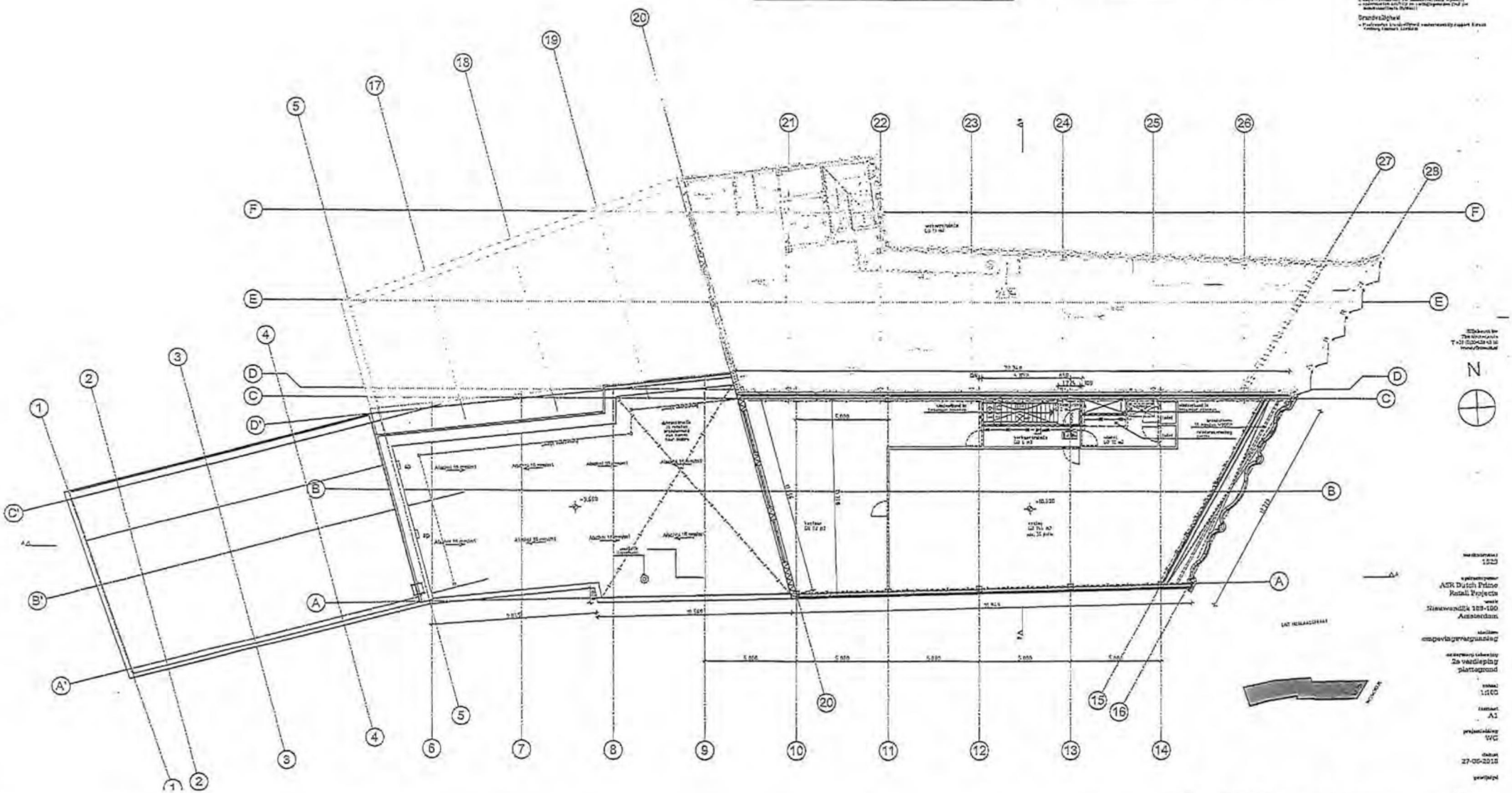

N

ASR Dutch Prime Retail Projects
Nieuwendijk 189-190
Amsterdam
2e verdieping plattegrond
1:100
A1
WC
27-06-2018
303

Arnbouw

**BRANDWEER**
Amsterdam-Amstelland
Afdeling Risicobeheersing

Behoort bij brief : 534/Bta-2018
Datum : 08-10-2018

RENVOOI brandveiligheid

RENVOOI

RENVOOI BOUWBESLUIT

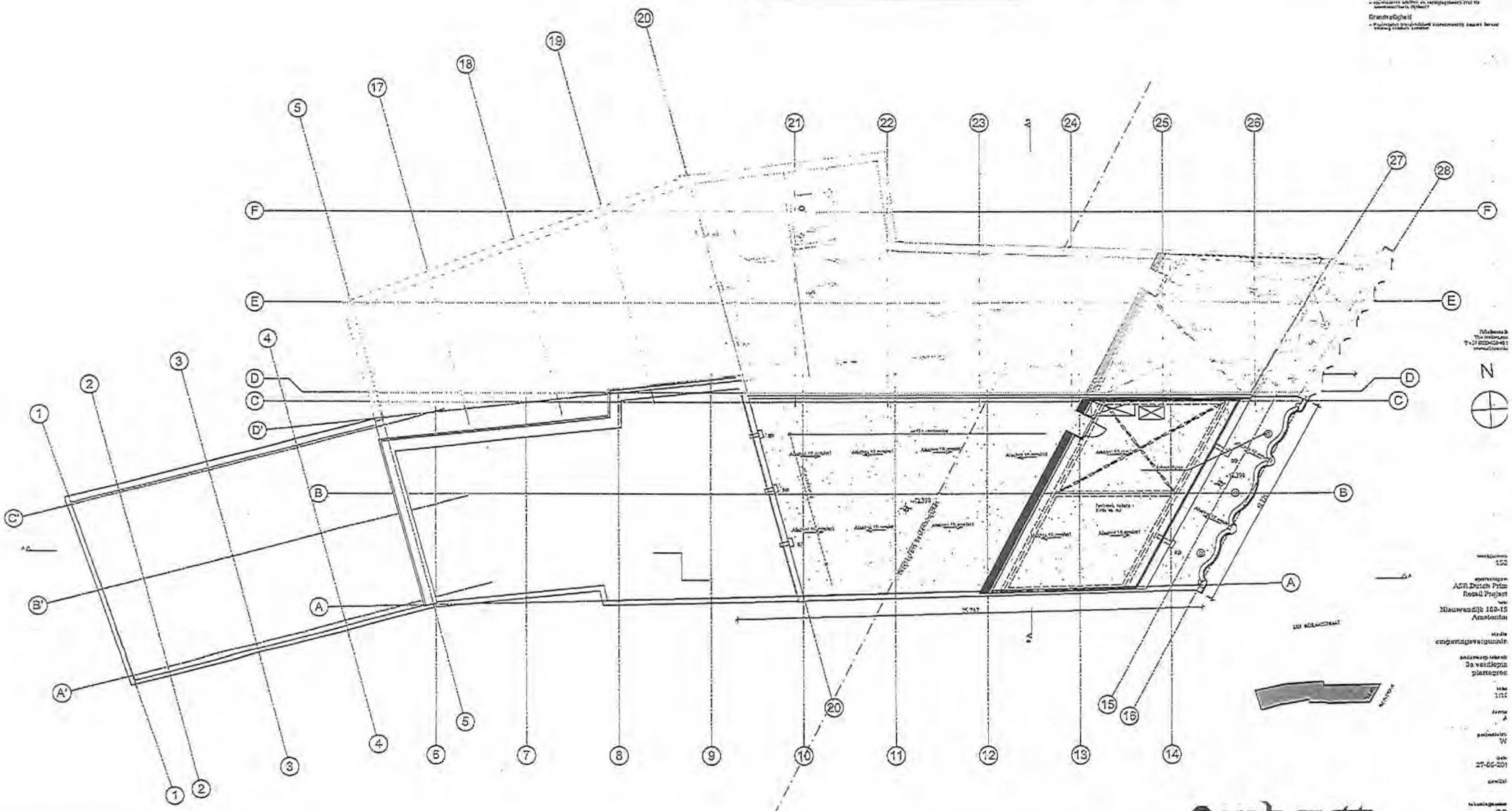

**BRANDWEER**
Amsterdam-Amstelland
Afdeling Risicobeheersing

Behoort bij brief : 534/Sta-2018
Datum : 08-10-2018

RENVOOI brandveiligheid

RENVOOI

RENVOOI BOUWBESLUIT

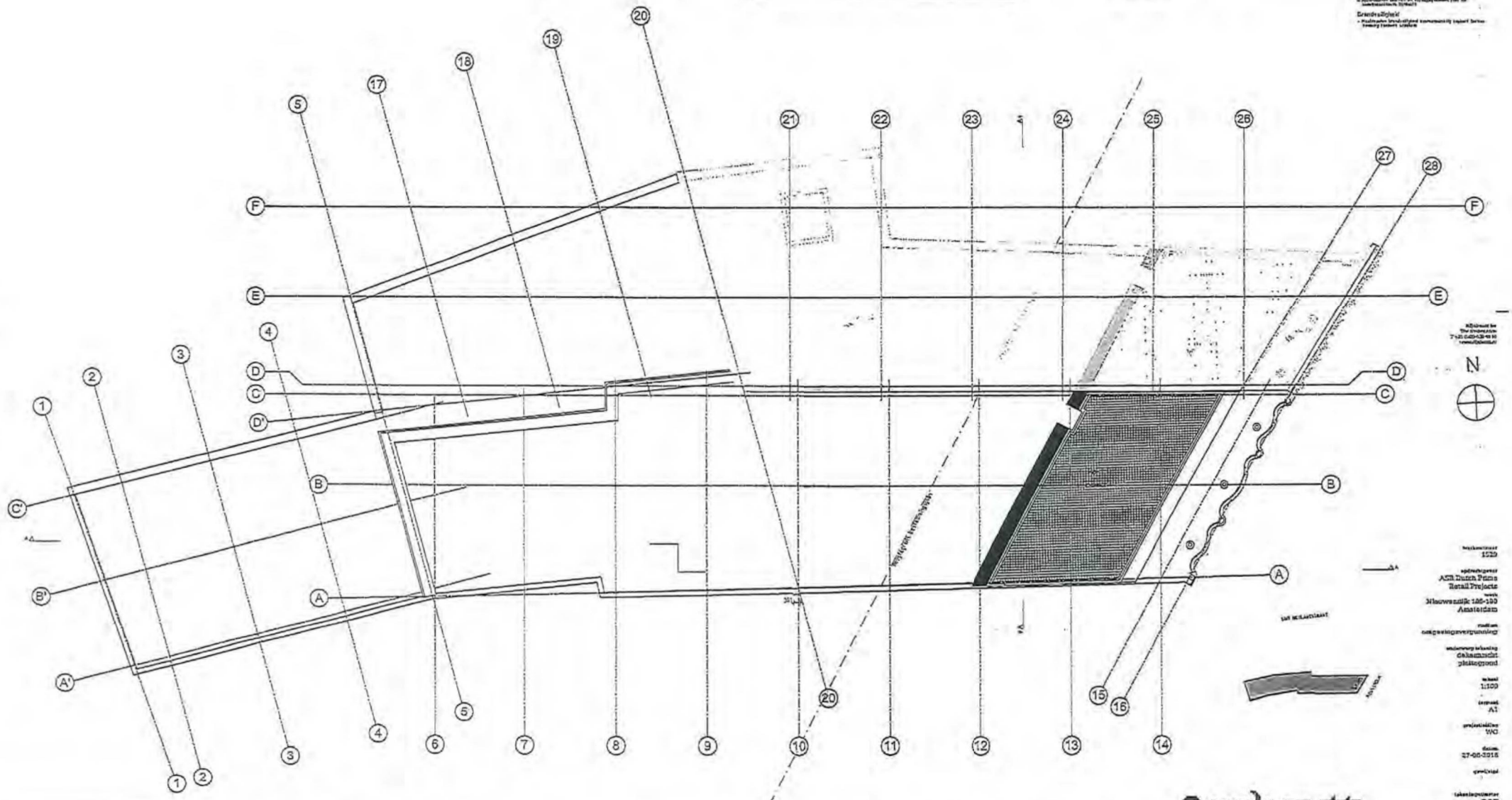


Arnbout

**BRANDWEER**
Amsterdam-Amstelland
Afdeling Risicobeheersing

Behoort bij brief : 534/Bla-2018
Datum : 08-10-2018

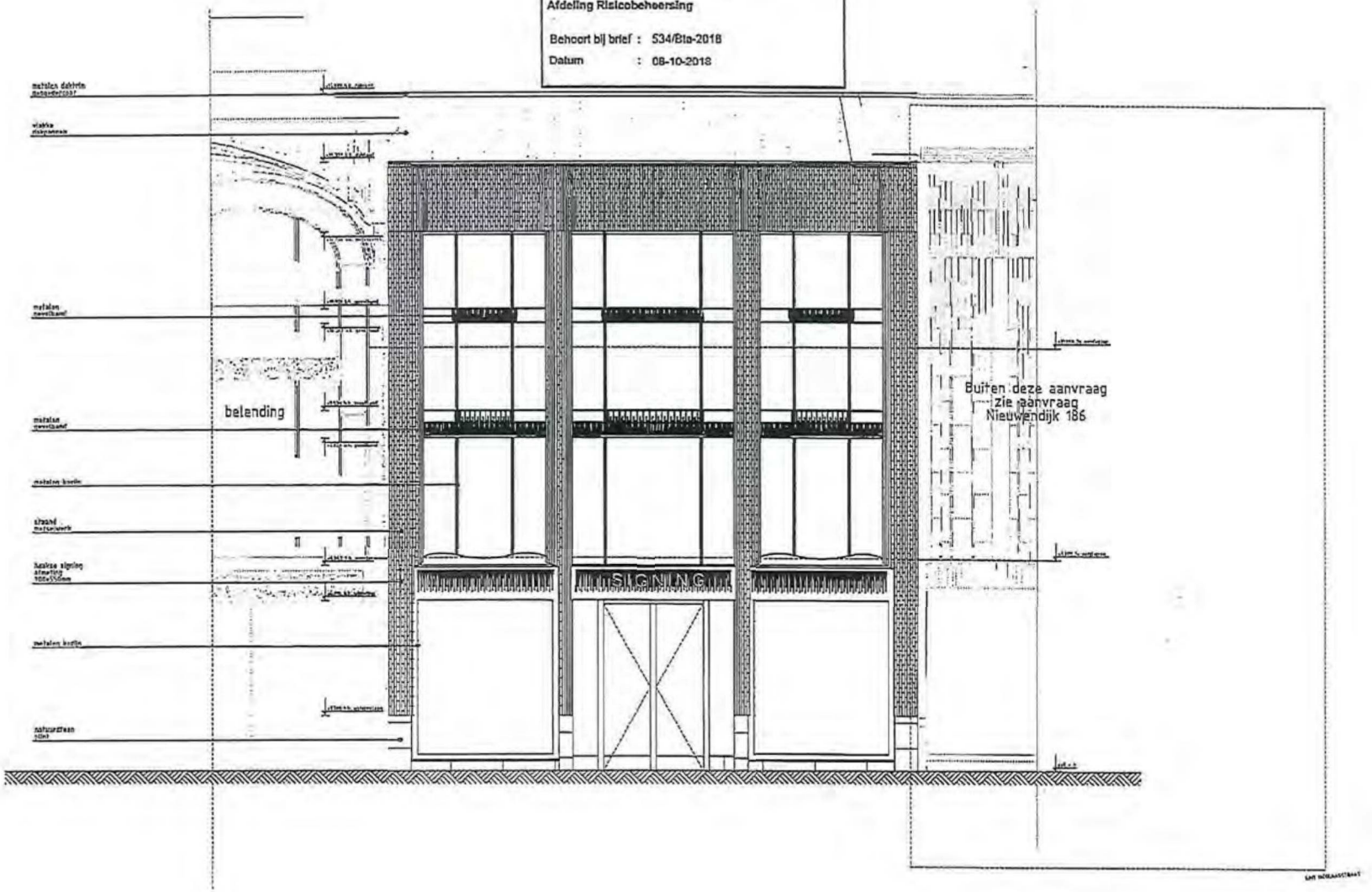


zuidoostgevel Nieuwendijk

RENVOOI GEVEL

N

1520
ASR Dutch Prime Retail Projects
Nieuwendijk 185-190 Amsterdam
omgevingsvergunning
zuidoostgevel Nieuwendijk
1:50
A1
WO
27-08-2018
320

Rijnboutt

**BRANDWEER**
Amsterdam-Amstelland
Afdeling Risicobeheersing

Behoort bij brief : 534/Bta-2018
Datum : 06-10-2018

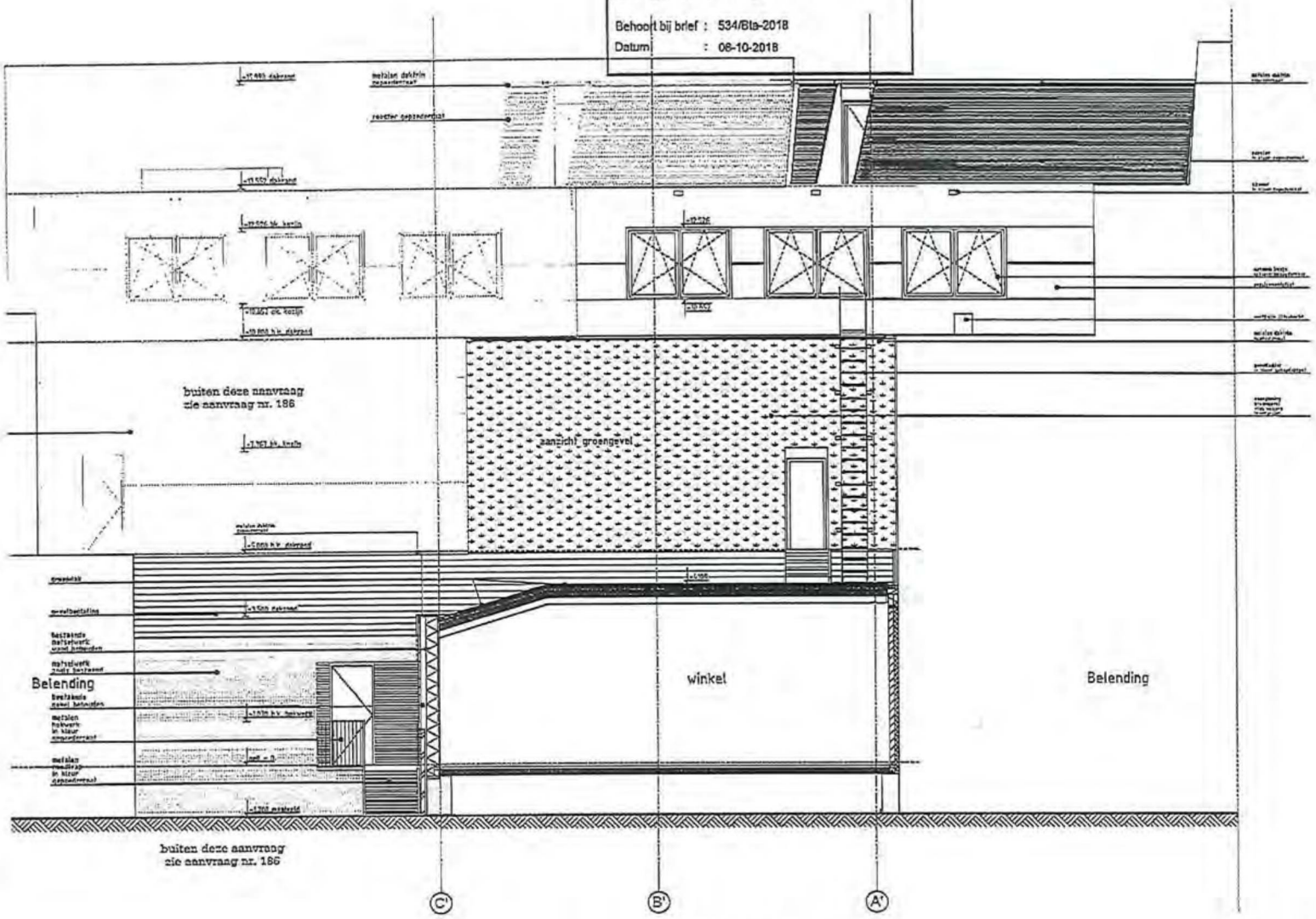


westgevel hofzijde

RENVOOI GEVEL

N

ASR Dutch Prime Retail Projects
Nieuwendijk 188-190 Amsterdam
omgevingsvergunning
westgevel hofzijde
1:50
A1
WC
27-05-2019
321

Rijnboutt

**BRANDWEER**
Amsterdam-Amstelland
Afdeling Risicobeheersing

Behoort bij brief : 534/Bib-2016
Datum : 05-10-2016

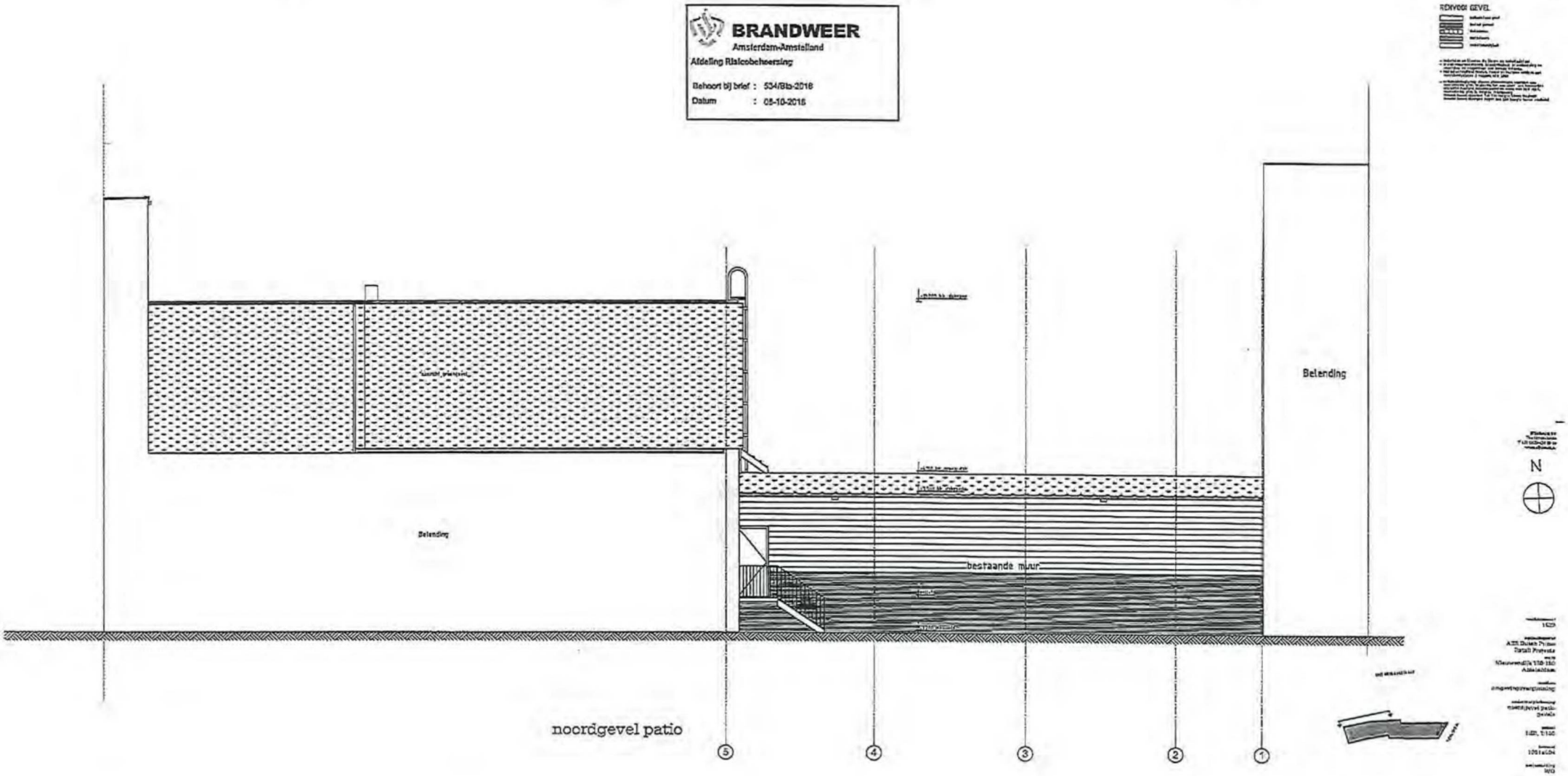

**BRANDWEER**
Amsterdam-Amstelland
Afdeling Risicobeheersing

Behoort bij brief : 534/Bta-2018
Datum : 08-10-2018

RENVOOI brandveiligheid

RENVOOI

RENVOOI BOUWBESLUIT

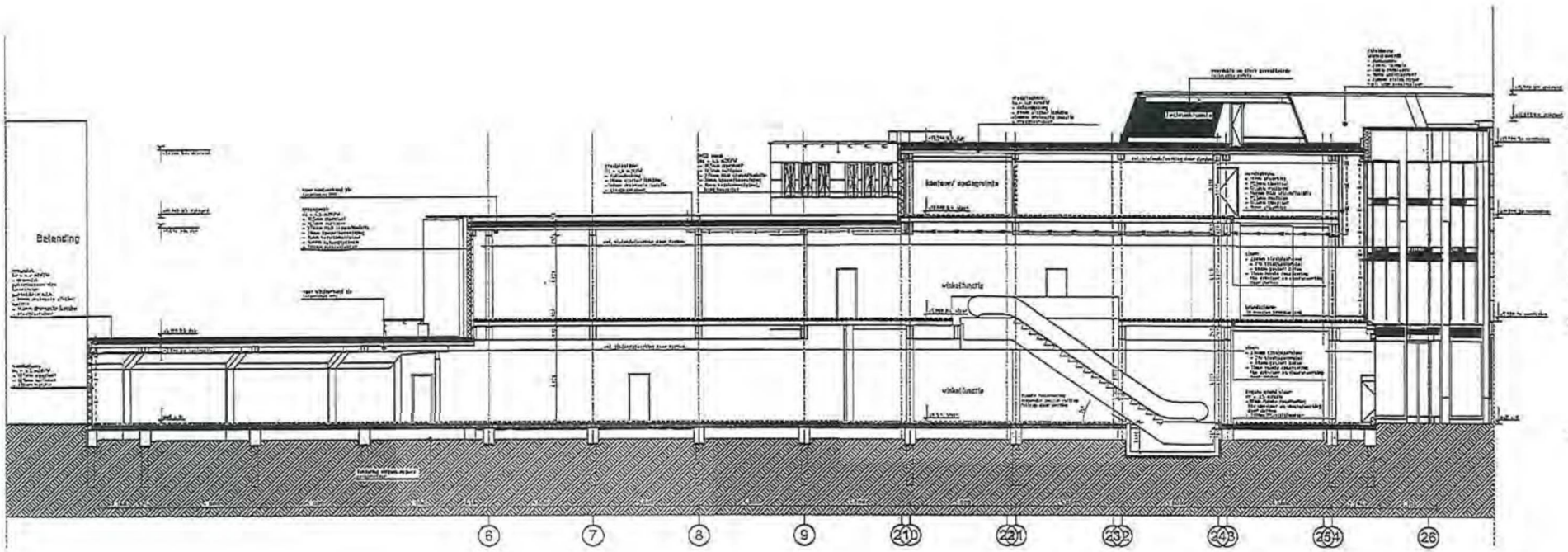


N



doorsnede A-A

1520

ASR Dutch Prime Retail Projects

Nieuwendijk 180-190
Amsterdam

omgevingsvergunning

doorsnede A-A
doorsnedes

1:100

A1

WG

27-08-2018

330

Asnbouw

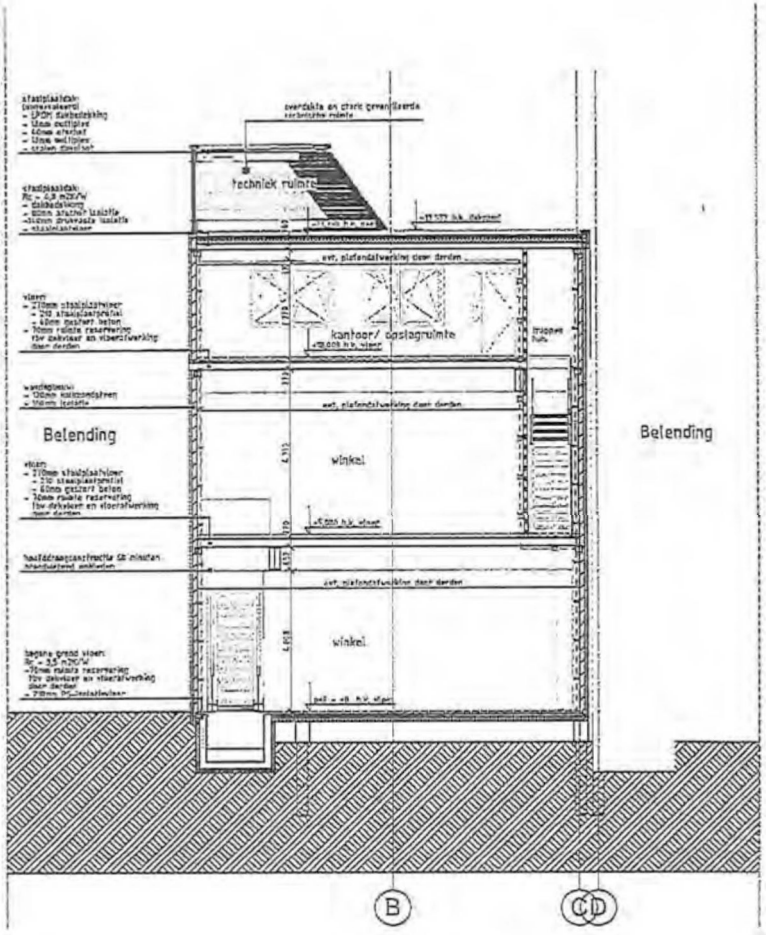


doorsnede B-B

**BRANDWEER** Amsterdam-Amstelland

Afdeling Risicobeheersing

Behoort bij brief : 534/Bbs-2018

Datum : 06-10-2018

## RENVOOI brandveiligheid

- brandverspreiding
- brandscheiding 60 min W3060
- brandscheiding 30 min W3030
- vluchtroute
- deur 30min W3030
- deur 60min W3060
- deur zelfsluitend, 30min W3030
- deur zelfsluitend, 60min W3060
- brandslanghaspel 30c
- extra bescherming vluchtroute
- ruimte voorzien van rookwerking
- vluchtroute aandadig cl. NEN EN 7010
- brandmeldcentrale
- zonder losse instelmiddelen te openen
- wand indicatieve indeling

## RENVOOI

- bestaande wand
- metselwerk
- houtconstructie
- houten schuifdeurwand
- isolatie
- groen dak
- dakbedekking
- schuin dakvlak met dakpannen
- roostervloer
- antres AB
- HWA hemelwaterafvoer
- meterkast, voldoet NEN 2718
- EV2 meterkast voor centrale voorzieningen
- SP sprinkler

## RENVOOI BOUWBESLUIT

### Bouwkundig

- Pand Nieuwendijk 188-190 = 2538m² BAP
- Pand Nieuwendijk 192 = 2238m² BAP
- Pand St. Nicolaasstraat 12 = 1469m² BAP, te bevestigen afgewerkte begane grond vloer
- materialen en situaties als klasse- en materiaalstaat
- trapleuningen en balustraden hoogte min. 1000mm, bij niveauverschil >10m. hc. 1200mm, niet beklimbaar tussen 180-900mm
- veiligheidsbeglazing: glazen afscheidingen voorzien van doorvalveilig glas; beglazing tbv aan vloers aan binnenzijde uitvoeren conform arbeidsomstandigheden eisen van NEN 3569, deurafhellingen toegepast min. 930x2130mm, diagonaal 980x2301mm, als niet anders benoemd.
- inbraakwerendheid cilinders, ramen en kozijnen voldoen aan weerstandsklasse 2 volgens NEN 5087.
- waterdichte materialen vloer, wand en plafonds in sanitaire ruimte voldoen aan NEN 2778.
- lucht- en waterdichtheid en vochtwerende voorzieningen conform NEN 2686 resp. NEN 2778.
- weren van mensen en ratten conform bouwbesluit art. 2.115.
- minstens worden zoveel opstelverw. als bouwer dient aan verbruiksvergunning in te dienen dat voldoet aan bouwbesluit 2012.

Tekeningen en basis van kadaster tekening en inmetingsgegevens Peiler Kartmaat dd. 28-03-2017.

### Constructies / Installaties

- berekening en dimensionering constructies als afdekken van het Staatgevaarde ingenieurs
- ventilatie- energieprestatie berekening als eisgerichte Nieuwsme installatie adviseurs.
- brandwerendheid met betrekking tot bezwijking van de bouwconstructie conform eigene constructeur, staalconstructie brandwerend afmeten.

### Bouwbesluit

- dagtekkbersteinen via bouwbesluitloket Rijnboutt
- rookmelders 2012/013 en verblijfsgebiede (VG) die bouwbesluitloket Rijnboutt

### Brandveiligheid

- Maatregelen brandveiligheid overeenkomstig rapport Bureau Veiligheid kenmerk 1529V1b

Rijnboutt bv
The Rijnboulevard
T +31 (0)20-522 40 10
www.rijnboutt.nl

werknummer
1529

opdrachtgever
ASR Dutch Prime
Rotati Projects

werk
Nieuwendijk 188-190
Amsterdam

stadium
omgevingsvergunning

onderwerp tekening
doorsnede B-B
doorsneden

schaal
1:100

formaat
A2

projectleiding
WG

datum
27-06-2018

goedgekeurd

tekeningnummer
331

Rijnboutt