Gemeente
Amsterdam

Reflectiefase RES/wind

Technische briefing raad

Gemeente Amsterdam (team RES), 21-09-2021

Programma

- 19:00 Start - introductie RES reflectiefase:
  - Achtergrond, doel en producten reflectiefase,
  - Proces en activiteiten,
  - Interactie met belanghebbenden
  - Communicatie
- 19:30 Toelichting PWE
- 19:45 Vragen en gesprek

Achtergrond, doel en producten reflectiefase

Zoekgebieden windenergie RES 1.0

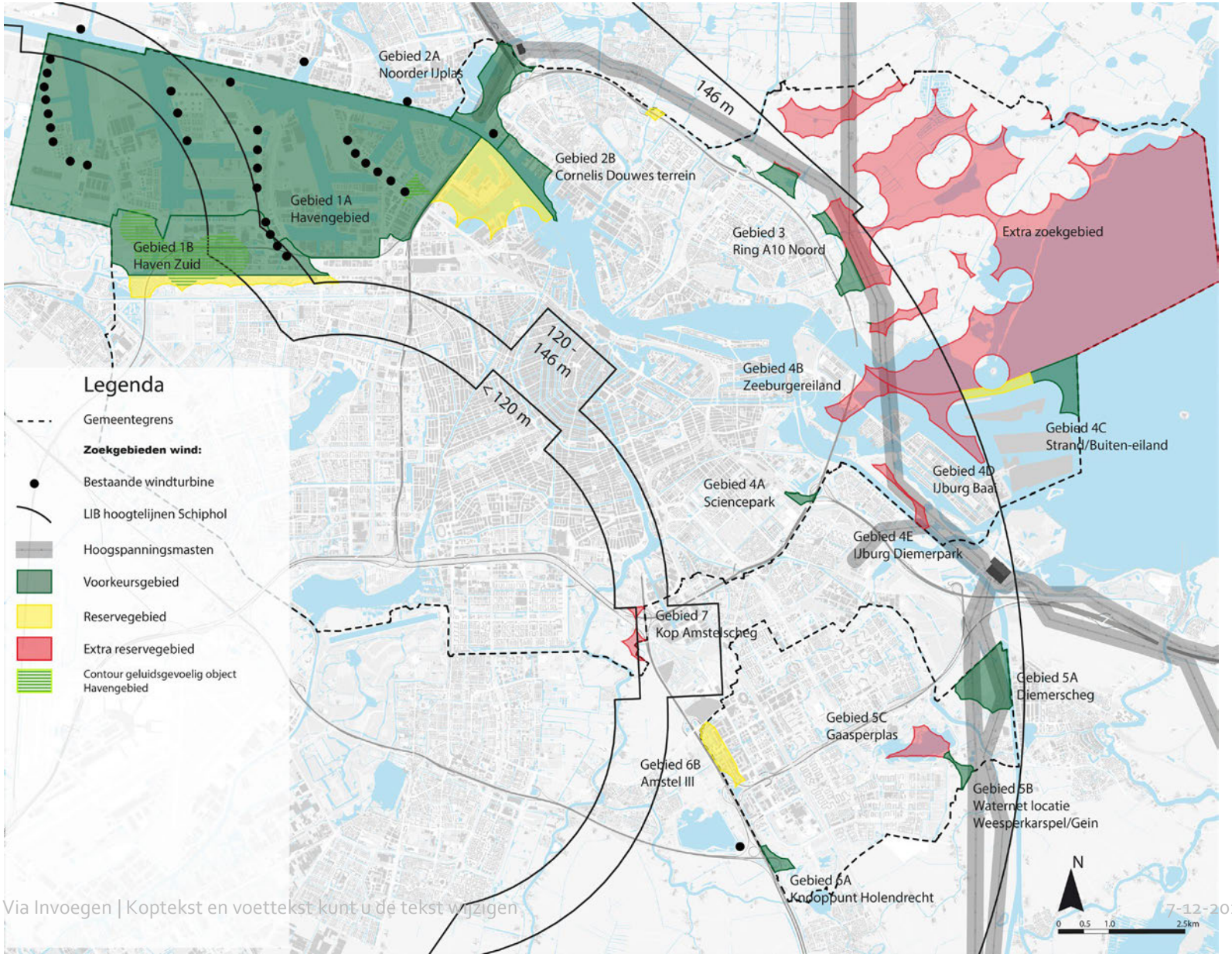

Afspraak landelijk klimaatakkoord: Regionaal 35TWh elektriciteit in 2030



- Geen verdeling vooraf naar regio
- Concept RES → 1 oktober 2020
- RES 1.0 → 1 juli 2021

- Met o.a. RES: 70% van alle elektriciteit in NL wordt duurzaam opgewekt in 2030

www.regionale-energiestrategie.nl

Regionale Energiestrategie: stapsgewijs en periodiek proces

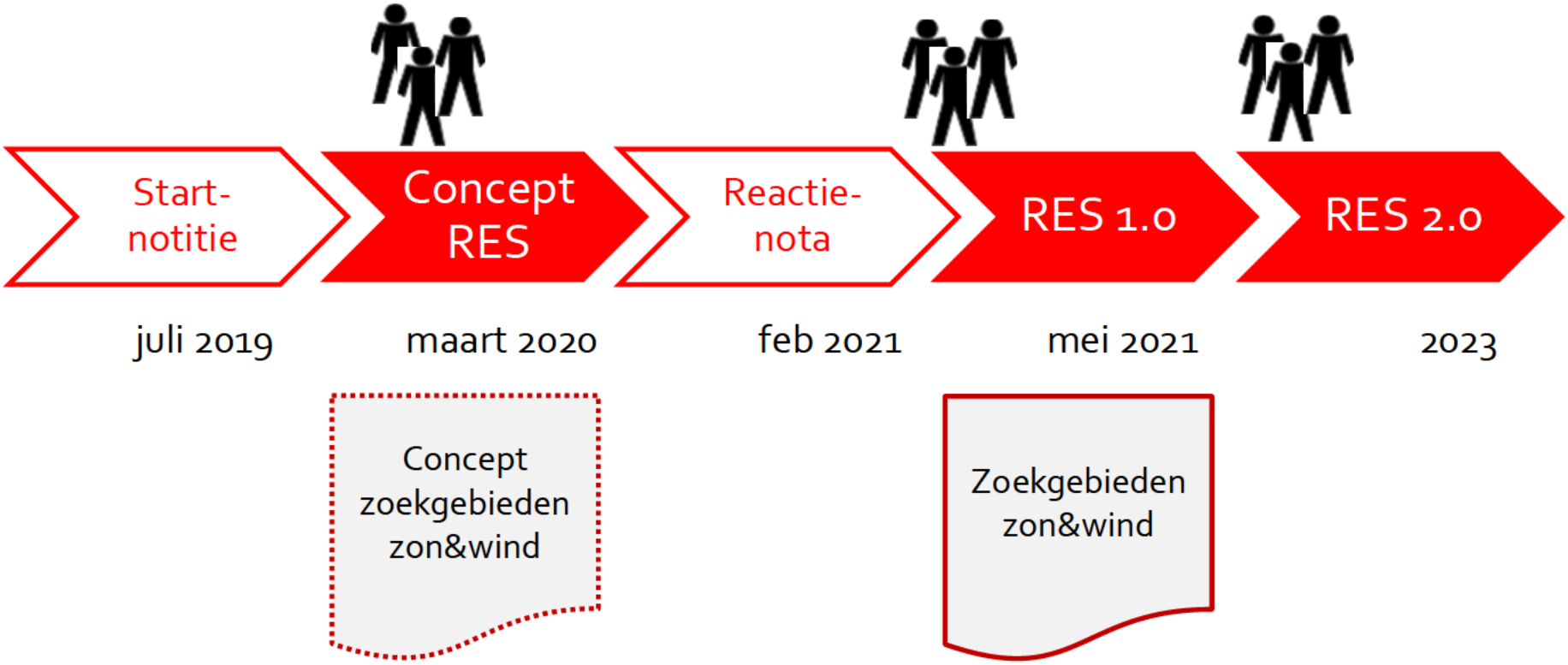

Vervolg windzoekgebieden Amsterdam

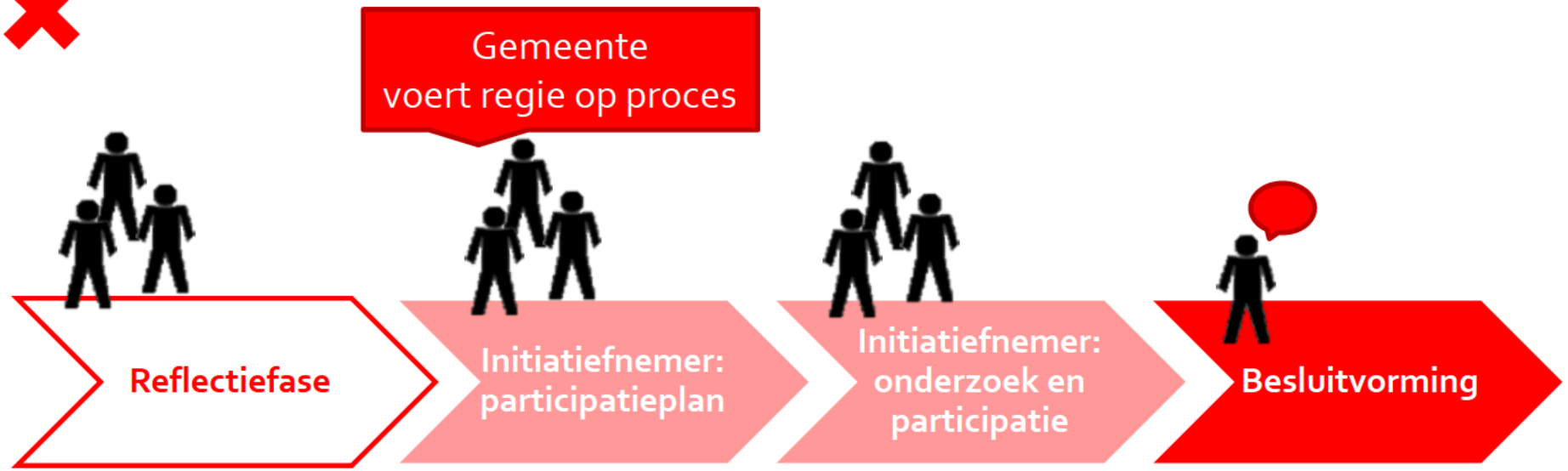

Start na zomer 2021

1) Afwegings-kader
2) Richtlijnen samenwerking
3) Richtlijnen governance

Vervolg windzoekgebieden Amsterdam

Gemeente voert regie op proces



Reflectiefase

Start na zomer 2021

1) Afwegings-kader
2) Richtlijnen samenwerking
3) Richtlijnen governance



Initiatiefnemer: participatieplan

1) Bewoners-bijeenkomsten
2) Participatie-plan
3) B&W besluit (ter kennis raad)



Initiatiefnemer: onderzoek en participatie

1) "Bewoners-beraden"
2) NRD & inspraak
3) Nota van beantwoording
4) Meer onderzoeken …



Besluitvorming

1) MER & inspraak, incl. GEA
2) Vergunning-aanvraag bevoegd gezag
3) Besluit gemeenteraad

Doel en uitgangspunten reflectiefase

Doel:

- Luisteren naar de stad: behoeftes en zorgen inventariseren,
- Deze vastleggen ten behoeve van besluitvorming,

Uitgangspunten:

- Dialoog met de stad vanuit diversiteit van perspectieven,
- Amsterdamse wind-ambitie (127MW – 50 MW extra – in 2030),
- Lerende (reflectieve) aanpak en houding.

Constateringen:

→ Behoefte om mee te praten en mee te doen is groot,

→ Visie en behoefte hóe dat te doen verschilt enorm.

→ Vertrouwen moet groeien.

Producten reflectiefase

Afwegingskader

- Bevat informatie die een rol moeten spelen bij de besluitvorming over concrete locaties in de zoekgebieden (landelijk, stedelijk, lokaal),

Richtlijnen voor participatie (betrekken van belanghebbenden)

- Bevat "spelregels" voor alle betrokkenen, waaronder belanghebbenden, initiatiefnemers, gemeente en RES partners tijdens het opstellen van het participatieplan, de projectvoorbereidingsfase en de realisatiefase;
- Bevat inzichten uit de evaluatie (tussenproduct)

Richtlijnen voor governance (sturing gemeente)

- Geeft informatie over de rol van de gemeente in relatie tot belanghebbenden/ de omgeving en de initiatiefnemers,
- Geeft informatie over afstemmingen de verhoudingen tussen RES partners en mede-overheden.

Activiteiten en proces

Activiteiten reflectiefase

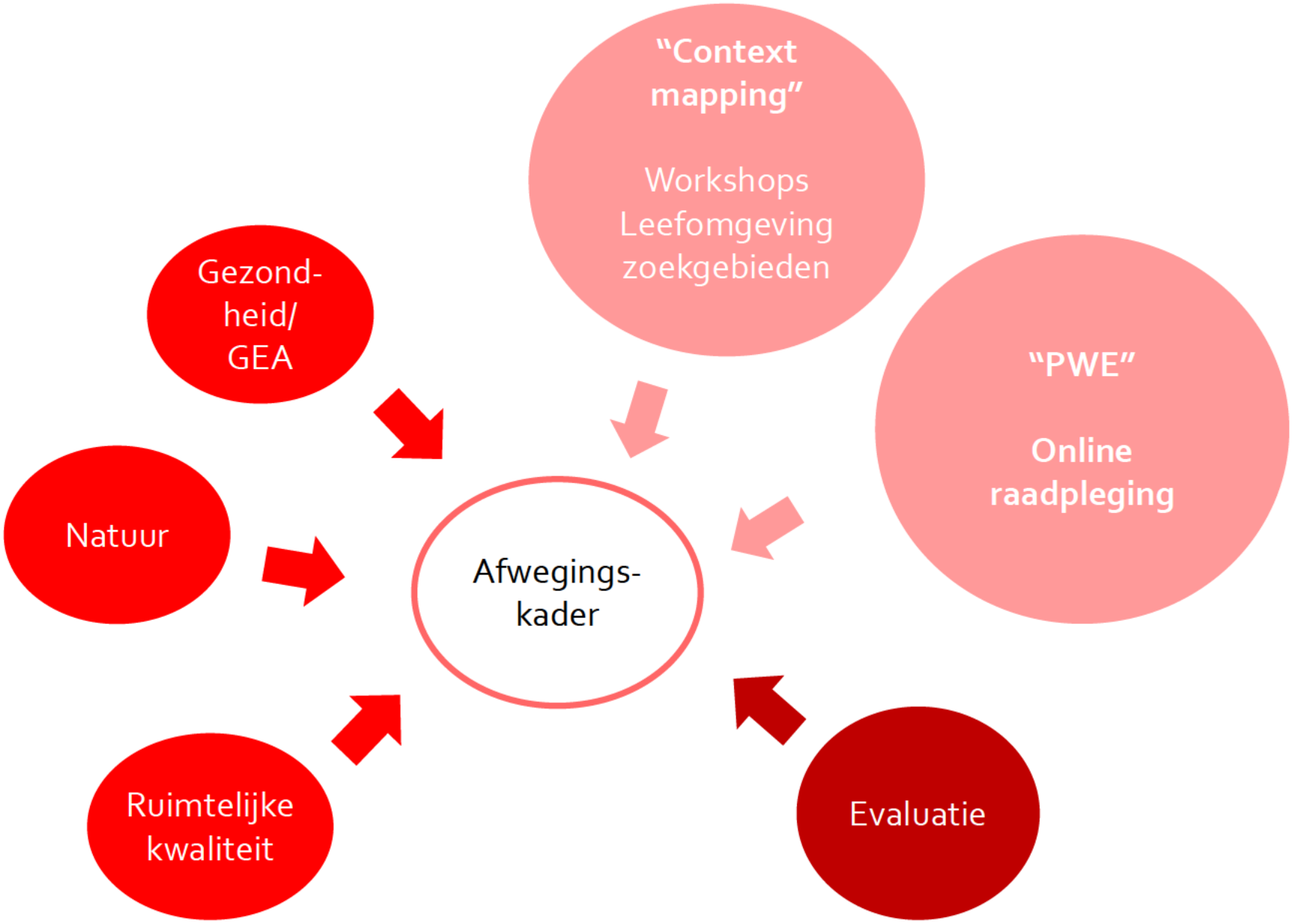

Zes activiteiten reflectiefase

1. **Online raadpleging (Participatieve waardenevaluatie (PWE))**
   - Op de stoel van de bestuurder, keuzes en achterliggende motivatie, door Populytics.
   - Stedelijke KBG.
2. **Evaluatie participatietraject met aanbevelingen**
   - Universiteit Leiden "Governance of sustainability" samen met Erasmus Universiteit (Uitvoering motie),
3. **Stedelijke commissie gezondheid (voor GEA)**
   - Welke gezondheidsvragen moeten in het afwegingskader gesteld worden, aanvullend op een MER?
   - Onafhankelijke voorzitter, voorstellen voor cie leden uit KBG, begeleidingsgroep.

Zes activiteiten reflectiefase

4. **"Context mapping" / etnologisch onderzoek zoekgebieden**
   - Workshops voor in kaart en beeld brengen van hyperlokale informatie over de zoekgebieden, 16-18 workshops à 30 personen (max).
   - Doelgroepen op basis van activiteiten en locaties, met SD, met lokale belanghebbenden uitwerken en benaderen.
5. **Onderzoek Leefomgeving naar ruimtelijke inpassing en kwaliteit**
   - (aanvullend) onderzoek en visualisatie van verschillende inpassingscriteria,
   - Overleg met lokale werkgroep en lokale belanghebbenden, relatie met etnologisch onderzoek
6. **Natuuronderzoek (vooral in de context van NNN en BPL)**
   - Lokaal specialistisch (aanvullend) onderzoek zoekgebieden,
   - Begeleiding door natuurorganisaties en lokale belangengroepen

Deelname van Amsterdammers

Iedereen kan deelnemen



"Context mapping"

Workshops Leefomgeving zoekgebieden



"PWE"

Online raadpleging

Gezond-heid/ GEA

Natuur

Afwegings-kader

Ruimtelijke kwaliteit

Evaluatie

Vertegenwoordiging belangengroepen

Participatieve Waarde Evaluatie (PWE) stadsbrede online raadpleging

- Online raadpleging: Op de stoel van de bestuurder
  - Hoe kiezen bij dilemma's ?
  - Hoe consequenties van eigen keuze waarderen?
- Inzicht in keuzes en achterliggende motivatie
- Inzicht in lokale verschillen.
- Stedelijke klankbordgroep.
- Open voor iedereen via de website.

- Populytics = Start up van TU Delft.
- Voorbeelden: RES Food Valley, RES Fryslan, landelijke klimaatraadpleging en meer.

https://youtu.be/1D_g_HTnS50

POPULYTICS
What would you do?

“Context Mapping”
Onderzoek naar leefomgeving zoekgebieden

- Fysieke workshops per stadsdeel
- Invullen van een werkboek met kaarten, afbeeldingen en toelichtingen : “Wat voor activiteiten onderneemt u in dit gebied en waar?”
- Aanvullen door eigen foto’s.
- Geschikt voor een zeer brede doelgroep.

- Lokale klankbordgroepen.

- Wetenschappelijke begeleiding door Universiteit van Amsterdam en xx
- Voorbeelden Vancouver, XXX



Evaluatie participatietraject RES

- Onafhankelijk onderzoek Universiteit Leiden, Prof. [redacted] voor Governance of Sustainability;
- Doel: In beeld brengen participatietraject en lessen trekken voor het vervolg,
- Activiteiten:
  - Opstellen feitenrelaas van het proces tot RES 1.0
  - Houden van diepte-interviews voor het verkrijgen van een beeld van participatieproces (ca 15-20 personen tot saturatie).
- Product is eindrapport met aandachtspunten en lessen (verwacht eind 2021)
- Stedelijke klankbordgroep.

Universiteit Leiden

- Keuze voor Prof. [redacted] omdat:
  - onafhankelijk partij (universiteit)
  - universiteit op afstand, niet uit Amsterdam.
  - kunde van governance in de energietransitie en participatieprocessen
  - Track record (professor) en beschikbaarheid.

Activiteiten reflectiefase

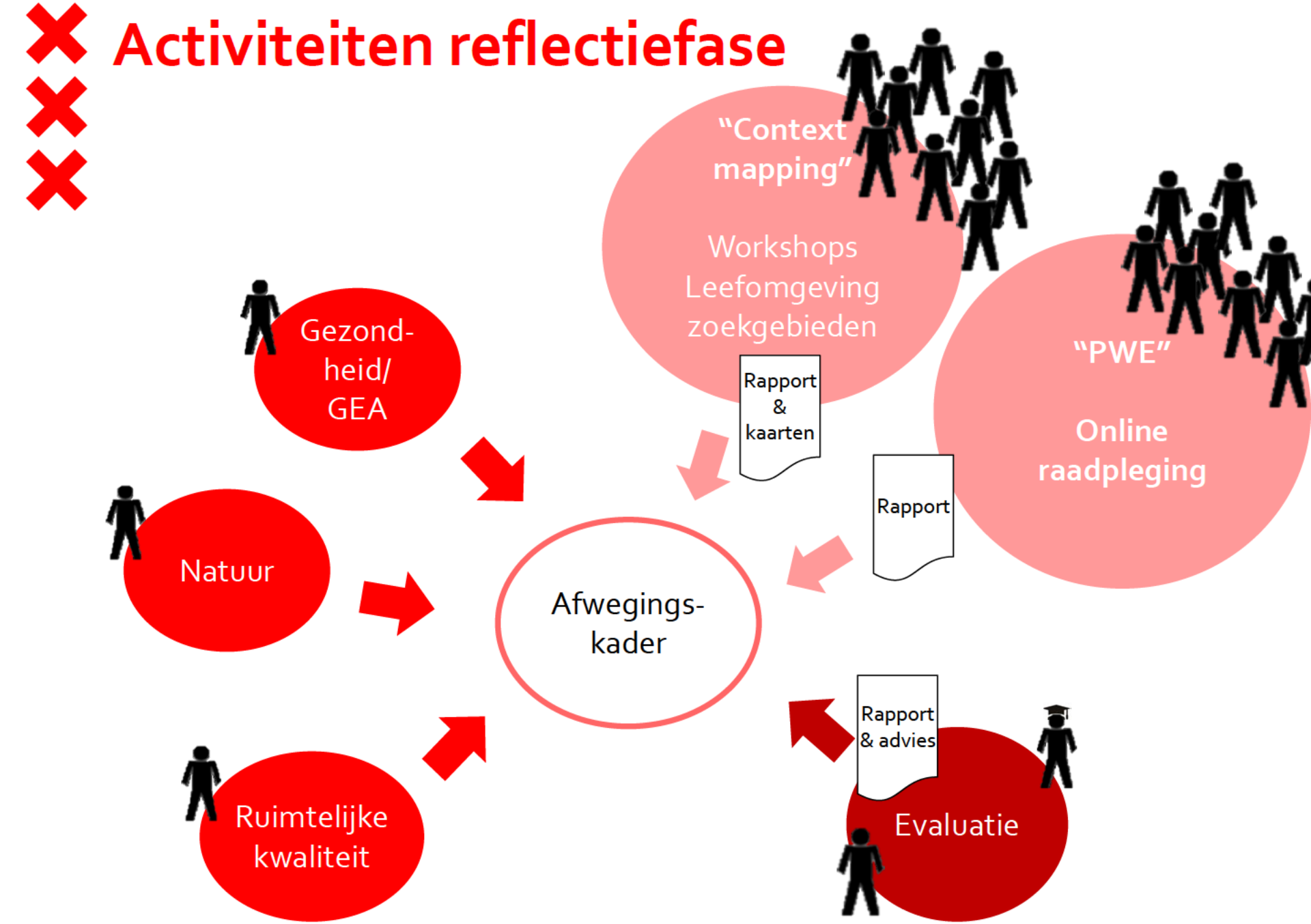

Gezondheid

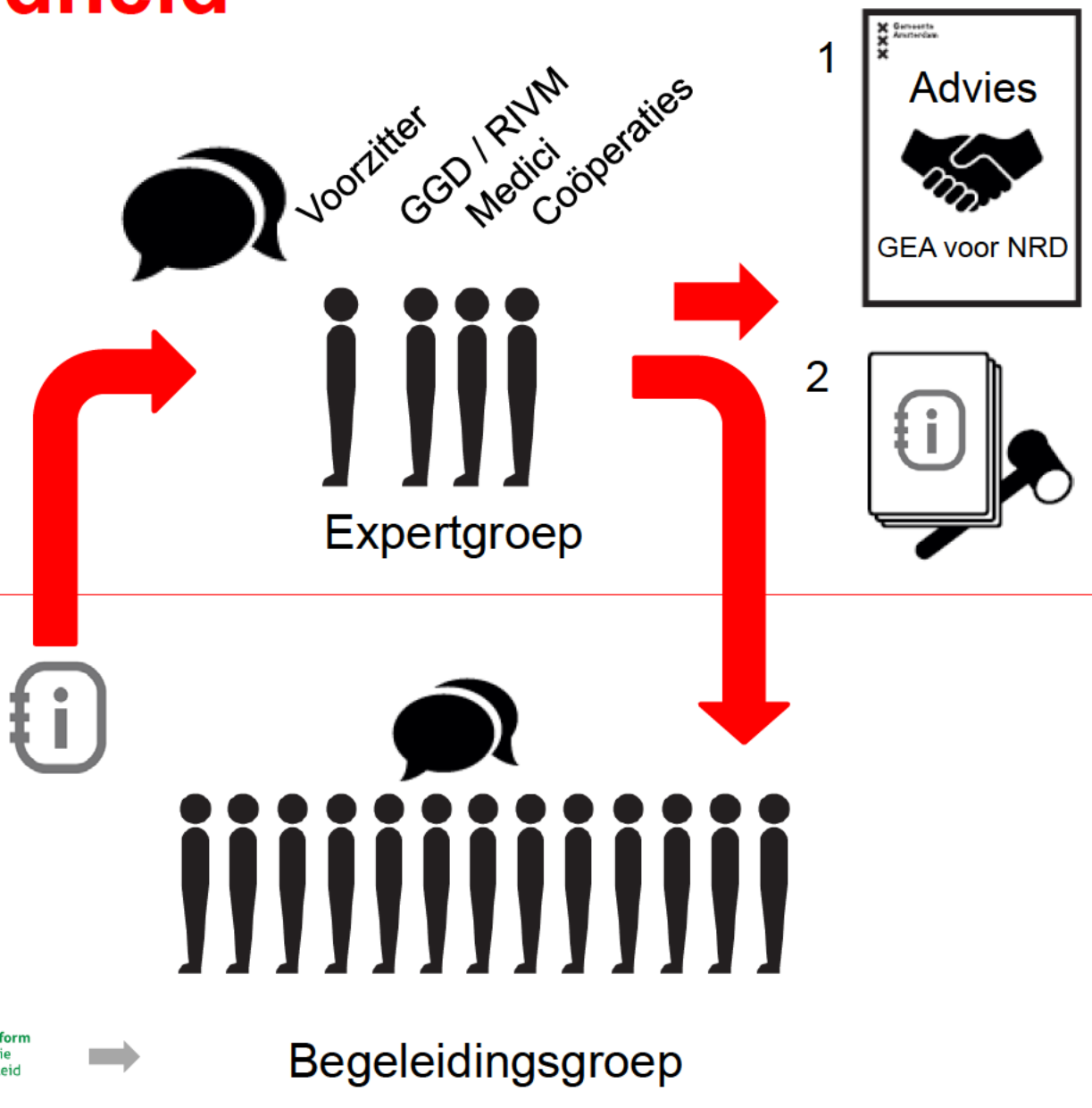

Nederlands Platform Burgerparticipatie en Overheidsbeleid

Natuur

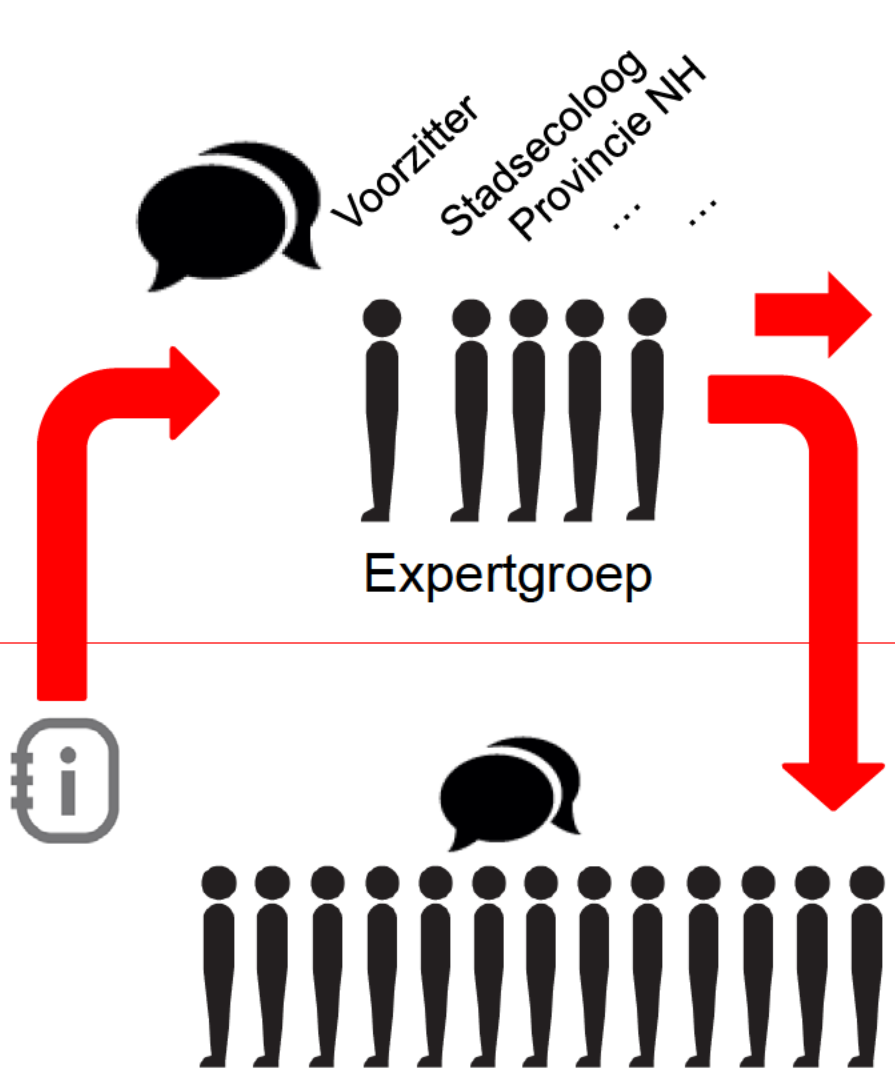

1



2 Inhoudelijke verdiepingsslag: aandachtspunten per zoekgebied in kaart.

Nederlands Platform Burgerparticipatie en Overheidsbeleid

→ Begeleidingsgroep

Ruimtelijke kwaliteit

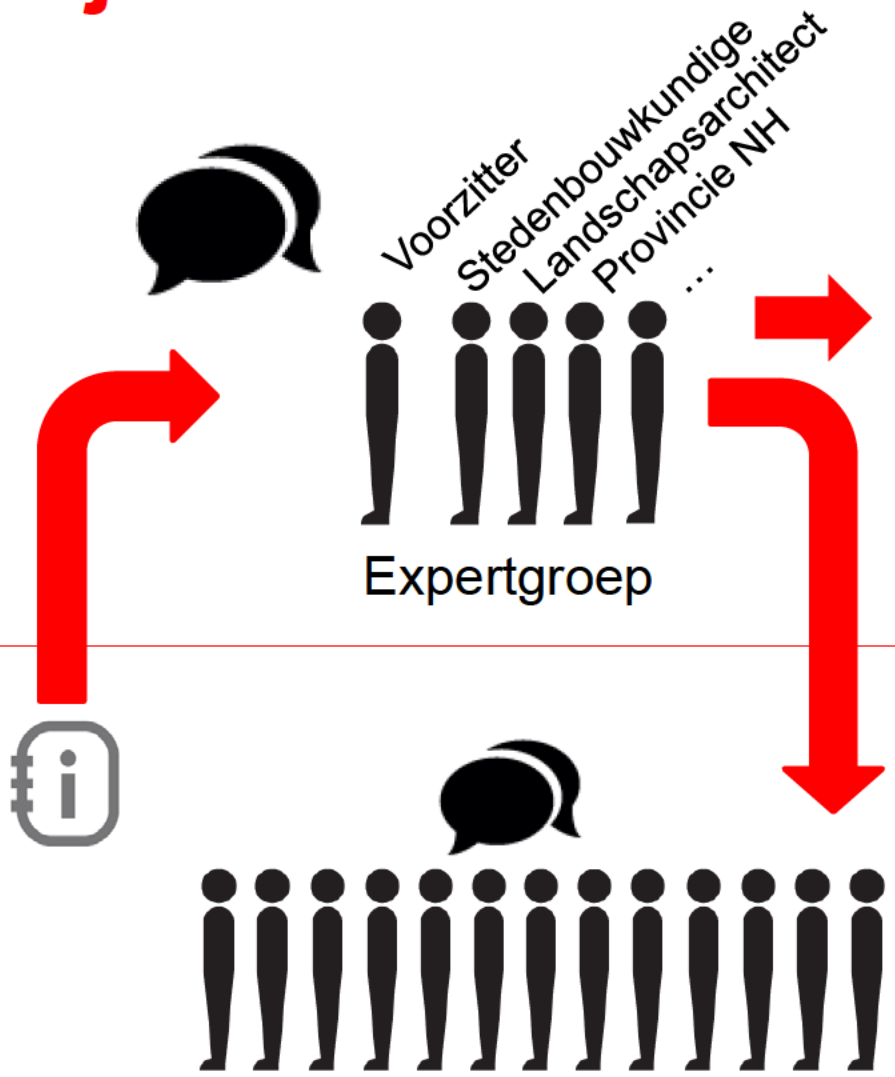

1



2 ‘Stedelijk kwaliteitskader windenergie Amsterdam’

Nederlands Platform Burgerparticipatie en Overheidsbeleid

→ Begeleidingsgroep

Input voor afwegingskader



Input voor afwegingskader & richtlijnen

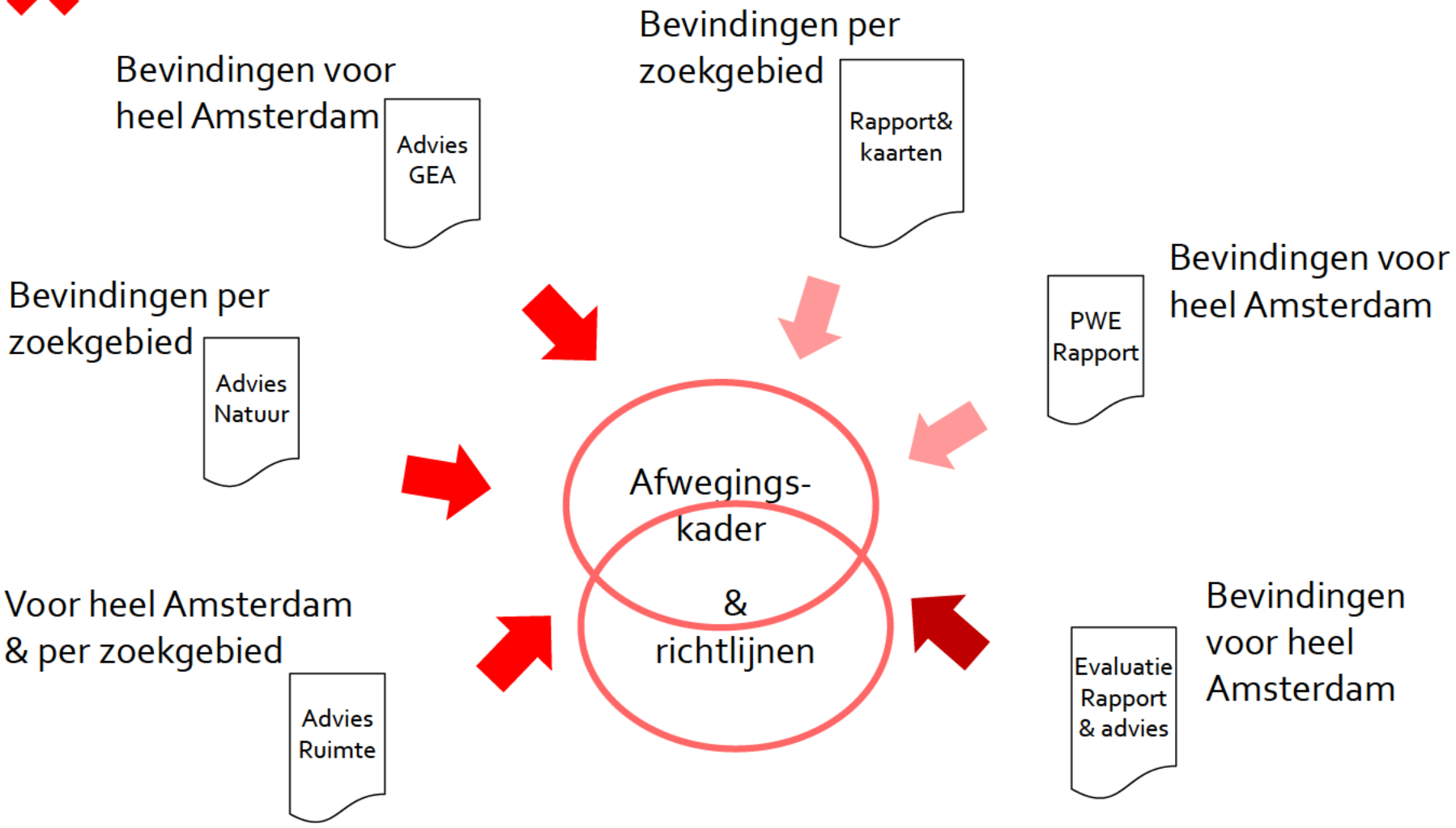

Afwegingskader

- Geeft inzicht in de opgehaalde informatie voor de hele stad,
- Geeft inzicht in de informatie per zoekgebied incl. lokale waarderingen,
- Verschillen per zoekgebied worden duidelijk,
- Onderliggende onzichtbare factoren worden inzichtelijk,
- Contouren voor een notitie reikwijdte en detail (NRD) ten behoeve van een toekomstige m.e.r. worden duidelijk,
- **Geen keuze voor wel/ niet op een locatie windturbines!**

Interactie met belanghebbenden

Deelname van Amsterdammers

Iedereen kan deelnemen



"Context mapping"

Workshops Leefomgeving zoekgebieden



"PWE"

Online raadpleging

Gezond-heid/ GEA

Natuur

Afwegings-kader

Ruimtelijke kwaliteit

Evaluatie

Vertegenwoordiging belangengroepen

Interactie

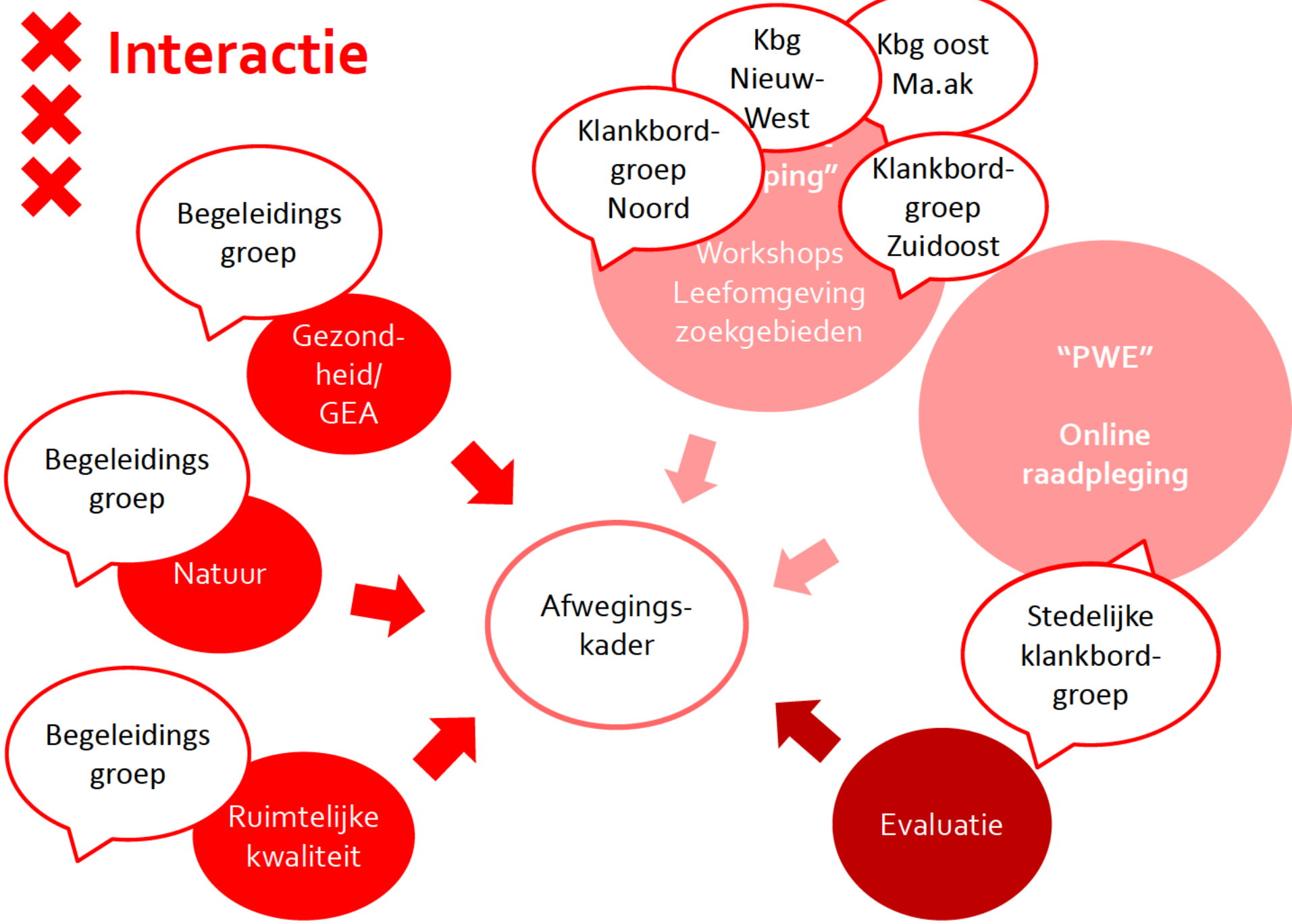
Kbg Nieuw-West
Kbg oost Ma.ak
Klankbord-groep Noord
Klankbord-groep Zuidoost
Workshops Leefomgeving zoekgebieden
"PWE"
Online raadpleging
Begeleidings groep
Gezond-heid/ GEA
Begeleidings groep
Natuur
Begeleidings groep
Ruimtelijke kwaliteit
Afwegings-kader
Stedelijke klankbord-groep
Evaluatie

Mandaat en selectie groepen

Klankbord- en begeleidingsgroepen:

- Niet hiërarchisch t.o.v. elkaar
- Gebaseerd op inhoudelijke inbreng en vertegenwoordiging van zoveel mogelijk Amsterdammers/ belanghebbenden
- Input geven, vragen stellen en doel reflectiefase bewaken

Selectie door Nederlands Platform Burgerparticipatie Overheidsbeleid (NPBO)

- Verschillende perspectieven/ belangenstromingen
- Goed functionerende groepen: max. 15 pers. + organisatie, evt. leeftijd of geslacht
- Open inschrijving incl. belanghebbenden uit buurgemeenten

npbo Nederlands Platform Burgerparticipatie en Overheidsbeleid

Inbedding lokale context door ambtelijke samenwerking

Procesgroepen per windrichting/ stadsdeel:

- Inbedding in het stadsdeel in lokale context
- Ruimte voor input vanuit buurgemeenten (ambtelijk)

Stedelijk team RES/wind:

- Inhoudelijke aansturing,
- Onderlingen afstemming,
- Coördinatie.

Maatwerk per gebied

In alle gebieden: afstemming met buurgemeenten meer of minder intensief.

- **Oost**: Ma.ako20 proces parallel aan reflectiefase, Ma.akbank als locale klankbordgroep.

- **Noord**: twee zoekgebieden in verschillende fases.

- **Nieuw West**: 'oud' zoekgebied, dat al in Structuurvisie 2012 kansrijk en ruimtelijk wenselijk was. Wel reflectiefase, geen afwegingskader nodig vooraf aan initiatiefnemer.

- **Zuidoost**: Rekening houden met gebiedsproces Diemerscheg en afstemming over provinciegrens heen.

Doel en middelen Communicatie

Communicatie reflectiefase richt zich op:

- **Informeren en betrekken**
- **Brede vertegenwoordiging van belangen en deskundigheid uitnodigen**
- **Het communiceren over de voortgang en de resultaten van de reflectiefase**

Met als doel:

- ***Brede deelname aan de reflectiefase***
- ***Vertrouwen in het proces***

Informeren:

Over het doel, de context, plaats binnen het besluitvormingsproces , de activiteiten .

Zodat:

transparant en helder is wat deze fase beoogt: Luisteren , belangen inventariseren en een plek geven bij het afwegingskader. Dus ook duidelijk communiceren dat het geen invloed heeft op het besluit.

Doel en middelen communicatie

Betrekken:

- bewoners en belanghebbenden breed en divers uitnodigen,
- fysiek en online,
- lokaal en stedelijk.
- Communiceren over de activiteiten en resultaten .

Zodat

er brede betrokkenheid is vanuit bewoners en belangengroepen en er tevredenheid is over het proces en de resultaten.

- Via onder meer:
- Gemeentelijke kanalen, stadskrant, website, nieuwsbrieven
- Kanalen stadsdelen (nieuwsbrieven stadsdelen en gebiedspagina's),
- Netwerken van lokale groepen buiten de gemeente (buurt app groepen, social media platforms)

Vragen?