SALVERDA
BOUW

Verslag overleg M&A + Omgevingsdienst

	Datum	**Referentie**
	3 mei 2022	2203-17228- v 0.4
Behandeld door	**Project**	
5.1, 2, e	S04622 ARTIS Aquarium AMSTERDAM	

Aanwezig:	**Namens:**	**Afwezig:**
5.1, 2, e	ARTIS	
5.1, 2, e	M&A Amsterdam	
5.1, 2, e	M&A Amsterdam	5.1, 2, e
	Omgevingsdienst Amsterdam	
5.1, 2, e	Verlaan en Bouwstra	
5.1, 2, e	OTH	
	Salverda	5.1, 2, e
5.1, 2, e	Salverda	
5.1, 2, e	BBN directievoerder	

Kopie aan alle aan- en afwezigen; agendapunten zijn items met genoemde datum.

Punt	*Agendapunt*	*Actie door*
1.01	**Opening en mededelingen**	
	Opname belendingen pinguïns en Salmhuisje is uitgevoerd	
	Nulmeting trillingen loopt, de resultaten worden gedeeld	
	Nulmeting deformatie is uitgevoerd	
1.02	**Verslag vorige verslag**	
	Verslag 22-3-2022 – niet besproken	
	Verslag 12-4-2022 – opmerkingen per mail zijn verwerkt	
1.03	**Werkplannen**	
	Werkplan verwijderen verflagenstucwerkgevels	-
	Productspecificatie verfstripper is verstrekt	-
	-- Stukje gevel als bestaand houden referentie locatie afstemmen met 5.1, 2, e en concreet voorstel doen	5.1, 2,
	-- Werkplan stucwerkherstel opstellen na verwijderen verf – volgt is lopende actie Werkplannen gegevensbehoefteschema voorzien van beoordeling- en acceptatietermijnen – regelmatige update nav stand van werk	5.1, 2, e
	-- Sloopplan is ingediend en akkoord	
1.04	**Natuursteen gevel**	
	Ankers/doken detecteren verder uitwerken – voorstel en uitwerking volgt.	5.1, 2,
	Pointcloud is beschikbaar – kwaliteit foto's zijn van voldoende kwaliteit en ticketrapport wordt erin verwerkt	5.1, 2, e
	Mock-up natuursteen wordt gerealiseerd met als doel juiste steen, behandeling en opzet voor werkplan te maken locatie As J-26.	5.1, 2, e

Salverda Bouw BV
Industrieweg 13
8084 GS 't Harde
Postbus 4
8084 ZG 't Harde

T 5.1, 2, e
5.1, @salverda.nl
www.salverda.nl

5.1, 2, f
BIC ABNANL2A
KvK 5.1, 2, f
BTW 5.1, 2, f

Samen maken we morgen.
ONDERDEEL VAN DE SCHAGEN GROEP



Beoordelen eerdere reinigingsproef

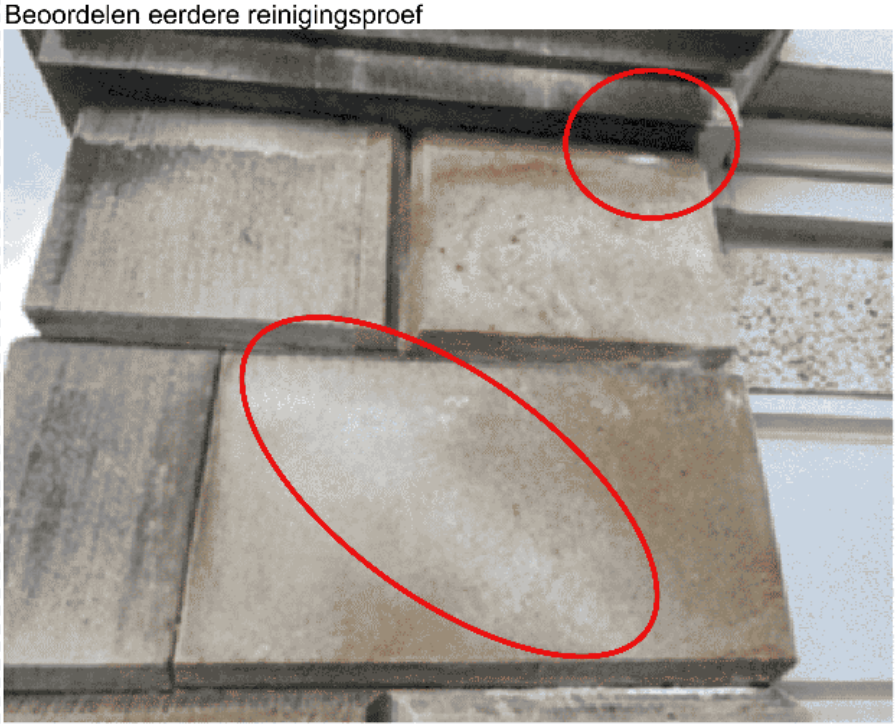

Constatering:
De oppervlakte van het natuursteen lijkt meer verkruimeling en verpoedering te krijgen na het reinigen. Ook lijkt zout meer geactiveerd te worden aan het oppervlak.

Vervolg:
Focus wordt gelegd op reparatie en goede technische basis. In de vervolgstappen wordt gekeken of en hoe reparaties het best ingepast kunnen worden. Er wordt spaarzaamlijk omgegaan met water/stoom reinigingen. De noodzakelijke reinigingen worden in de werkplannen nader uitgewerkt.

1.05 **Stucwerkgevel**

-- Stucwerk herstel opnemen na verwijderen verf een en ander volgens uitvoeringsplanning

	In navolging van eerdere proefvlakken wordt een groter stuk van de gestucte gevel ontdaan van verf om deze verder te onderzoeken. De vraag hierbij is of er nog een oude verflaag /vernislaag achter verschuilt en welke kleur en behandeling de gevel in de eindsituatie krijgt. Onderstaande locaties worden gepland:  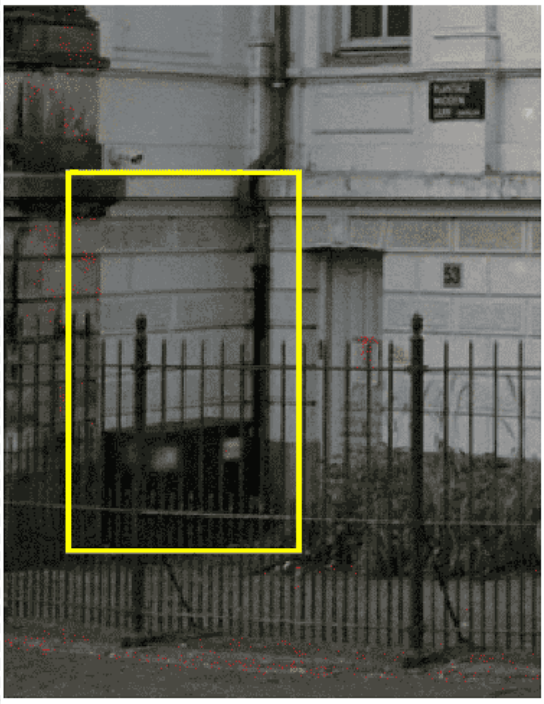	5.1, 2, e
1.06	**Daken**	
	-	
1.06	**Binnenafbouw**	
03-05	Naar aanleiding van het adviesrapport van ZRI. AAQ2102M020 - Onderzoek hygrisch gedrag gevel filterkelder 20220303, wordt de voorzetwand aan de noordgevel een dampopensysteem (rockwool og isolatiemateriaal).	

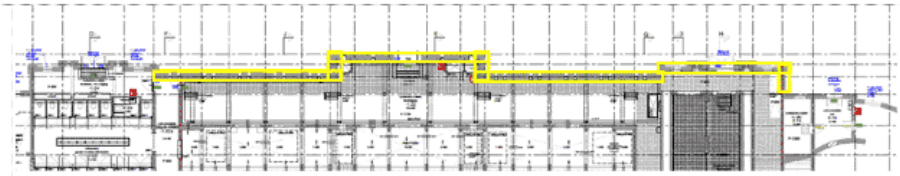

Het bestaande rapport wordt nog uitgebreid met een aanvullende berekening, RV in bedrijftoestand.

OTH komt met voorstel voor de verdere afwerking van de voorzetwand

1.07 Overige bespreekpunten

5.1, 2, e geeft complimenten voor de afschermingsvoorzieningen aan monumentale onderdelen die gerealiseerd zijn.
10 mei staat overleg gepland samen met 5.1, 2, e, Salverda en Venema om de werkplannen rondom het natuursteen verder in te vullen. Hierbij ook de juiste duiding te geven aan het ticketrapport van Meesters In.