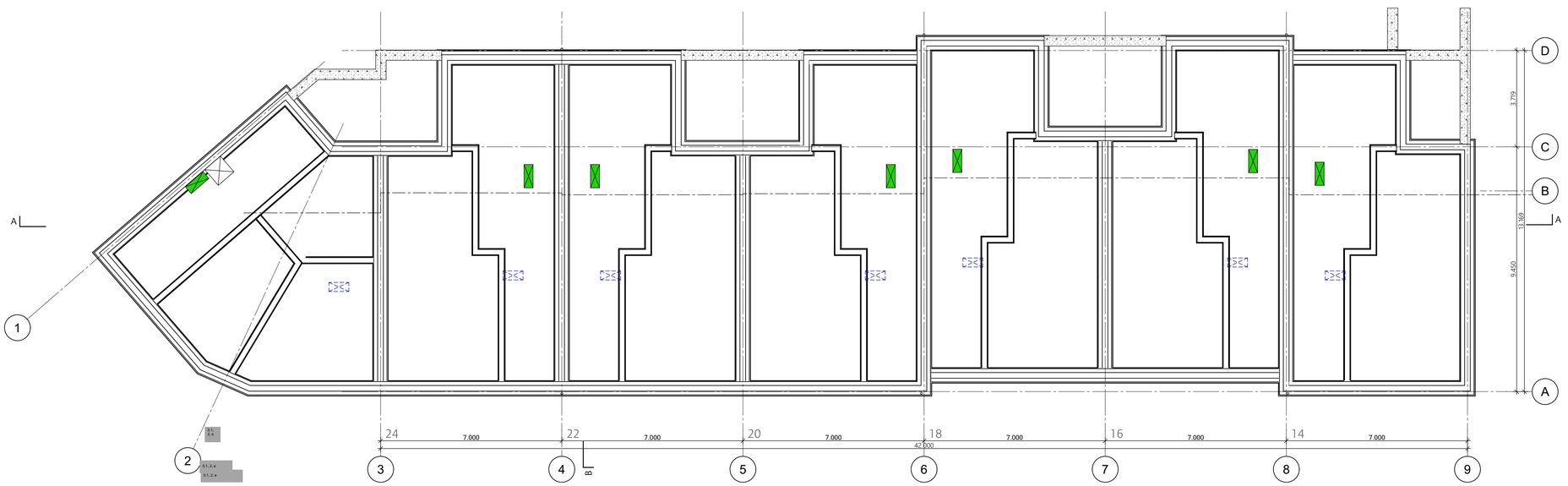

Fundering



RENVOOI

- bestaand metselwerk
- bestaand kalkzandsteen
- bestaand beton
- kalkzandsteen
- lichte scheidingswand/gipsblokken conform NEN 5077 (minimaal 32 dB)
- thermische isolatie
- metalstud (Mxx met codering voor wandopbouw)

	Sanitaironderdelen - Symbool (werkelijke grootte kan afwijken)		vluchtroute (deuren zonder sleutel te openen)
	Gasmeter		
	Watermeter		zelfsluitend
	Groepenkast		brandwerend 60 min.
M.K.	meterkast		brandwerend 30 min.
MV	mechanische ventilatie	WBDBO 30	
		WBDBO 60	WBDBO 60 min.
	opstelruimte verwarmingstoestel	HWA ø100	hemelwaterafvoer
	ventilatie toevoer	K.xxx	kozijnmerk
	ventilatie afvoer	RM	rookmelder
	brandslanghaspel 30 meter	NV	noodverlichting

alle constructieve wanden conform archieftekening.

niet constructieve wanden en indeling conform inmeting pointcloud dd 19-03-2025

NIET INGEMETEN — geen pointcloud beschikbaar

NIET INGEMETEN HUURPLATTEGROND — geen pointcloud beschikbaar, verhuurplattegrond gebruikt (afwijking van bestaande situatie mogelijk)

OPNAME — inrichting conform vooropnamerapport

RENVOOI NUTS

- Meterkast 770x350mm
- HK nutsinvoer 1018x180x700mm
- technische kast
- schacht
- bestaande wand

OVERZICHT PROGRAMMA NIEUW

blok A overzicht nieuw:
BOG: 5x (GO: ca 242m²)
APP: 34x

verdieping	APP	BOG	Nieuwe Fietsenplekken
4	7		
3	7		
2	7		
1	7		
0	6	5	
totaal	**34**	**5**	**20**

peil = 0 = bovenzijde afwerkvloer begane grond

1m 2m 3m

alle maten in het werk te controleren

KANTOORADRES:

TELEFOONNUMMER:
E-MAIL:

VERSIE	WIJZIGING	OMSCHRIJVING	DATUM
1			13-5-2025
2			20-5-2025
3	W-01	VO calculatieset	30-5-2025
4			13-5-2026
5			18-6-2026
31			25-6-2026
33			8-7-2026

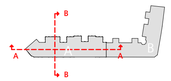

OPDRACHTGEVER

WERK
Andreas Bonnstraat gebouw A

FASE
DO

TEKENAAR
AK

DATUM
8-7-2026

VERSIE
33

SCHAAL
1:100

FORMAAT
A1

STATUS
DEF

ONDERWERP
Plattegrond- Nieuw
Begane grond & fundering

WERKNUMMER
2329

TEKENINGNUMMER
100A

Eerste verdieping

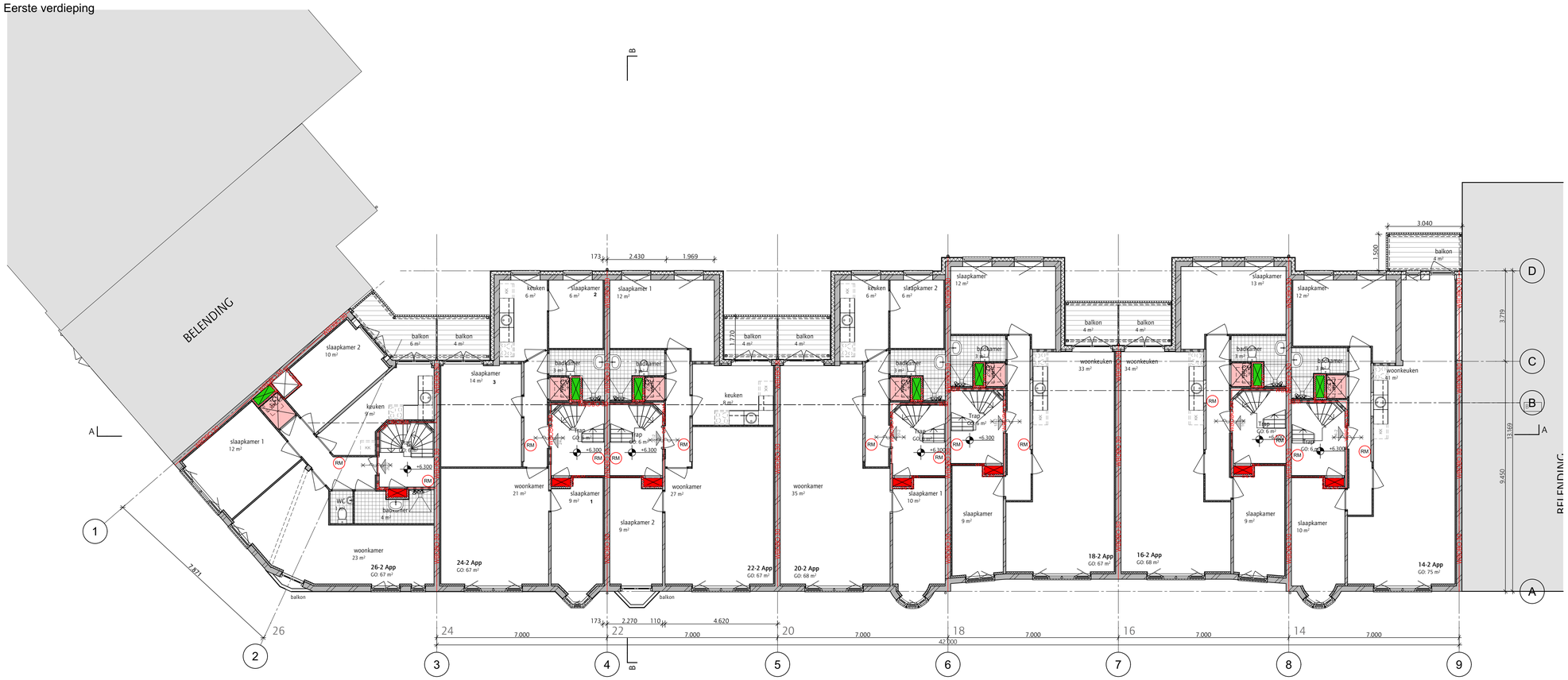

Tweede verdieping

RENVOOI

- bestaand metselwerk
- bestaand kalkzandsteen
- bestaand beton
- kalkzandsteen
- lichte scheidingswand/gipsblokken conform NEN 5077 (minimaal 32 dB)
- thermische isolatie
- metalstud (Mxx met codering voor wandopbouw)

- Sanitaironderdelen - Symbool (werkelijke grootte kan afwijken)
- Gasmeter
- Watermeter
- Groepenkast
- M.K. meterkast
- MV mechanische ventilatie
- opstelruimte verwarmingstoestel
- ventilatie toevoer
- ventilatie afvoer
- brandslanghaspel 30 meter
- vluchtroute (deuren zonder sleutel te openen)
- zelfsluitend
- brandwerend 60 min.
- brandwerend 30 min.
- WBDBO 60 min.
- hemelwaterafvoer
- K.xxx kozijnmerk
- RM rookmelder
- NV noodverlichting

alle constructieve wanden conform archiefsekening.

niet constructieve wanden en indeling conform inmeting pointcloud dd 19-03-2025

- NIET INGEMETEN — geen pointcloud beschikbaar
- NIET INGEMETEN HUURPLATTEGROND — geen pointcloud beschikbaar, verhuurplattegrond gebruikt (afwijking van bestaande situatie mogelijk)
- OPNAME — inrichting conform voorspraakmeerapport

RENVOOI NUTS

- Meterkast 770x350mm
- HK nutsinvoer 1018x180x700mm
- technische kast (900, 350, 800, 300)
- schacht
- bestaande wand

OVERZICHT PROGRAMMA NIEUW

blok A overzicht nieuw:
BOG: 5x (GO: ca 242m²)
APP: 34x

verdieping	APP	BOG	Nieuwe Fietsenplekken
4	7		
3	7		
2	7		
1	7		
0	6	5	
totaal	**34**	**5**	**20**

peil = 0 = bovenzijde afwerkvloer begane grond

1m 2m 3m

KANTOORADRES:

TELEFOONNUMMER:
E-MAIL:

VERSIE	WIJZIGING	OMSCHRIJVING	DATUM
1.			13-5-2025
2.			20-5-2025
2.1	W-01	VO calculatieset	30-5-2025
2.2			13-5-2026
2.3			18-6-2026
31			25-6-2026
33			8-7-2026

OPDRACHTGEVER

WERK
Andreas Bonnstraat gebouw A

FASE
DO

TEKENAAR
AK

DATUM
8-7-2026

VERSIE
33

SCHAAL
1:100

FORMAAT
A1

STATUS
DEF

ONDERWERP
Plattegrond- Nieuw
Eerste & Tweede verdieping

WERKNUMMER
2329

TEKENINGNUMMER
101A

Derde verdieping

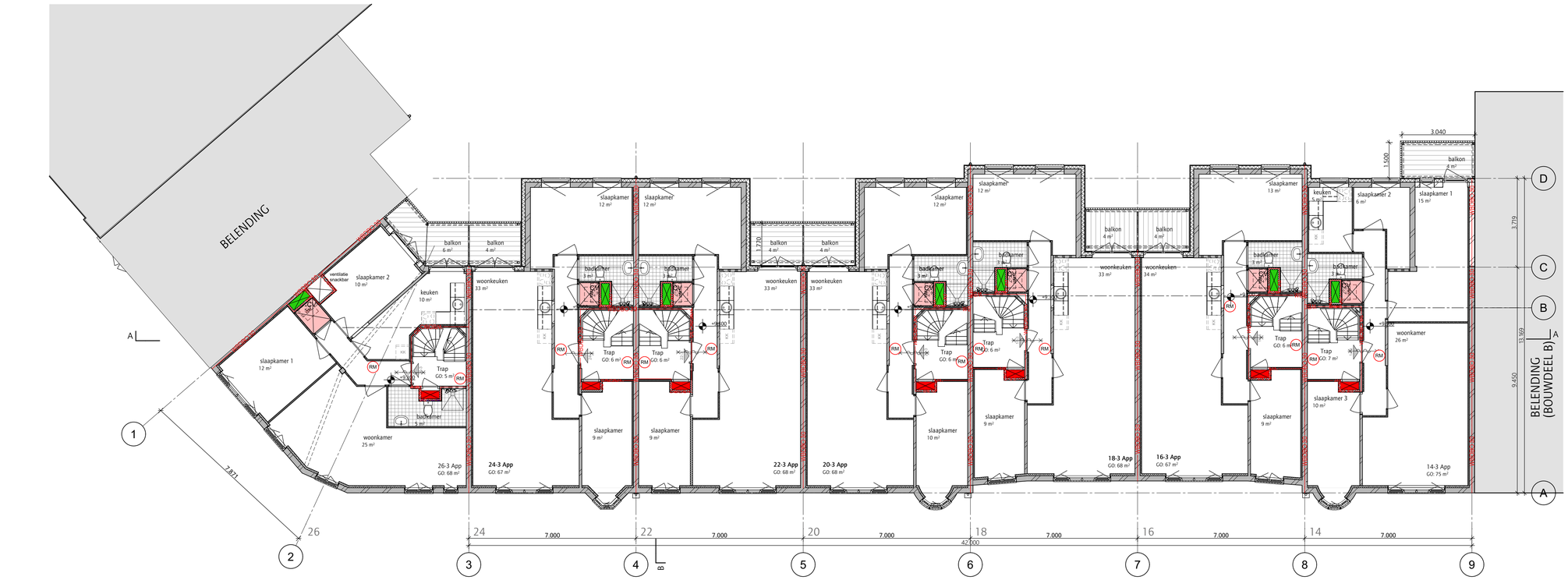

Zolder

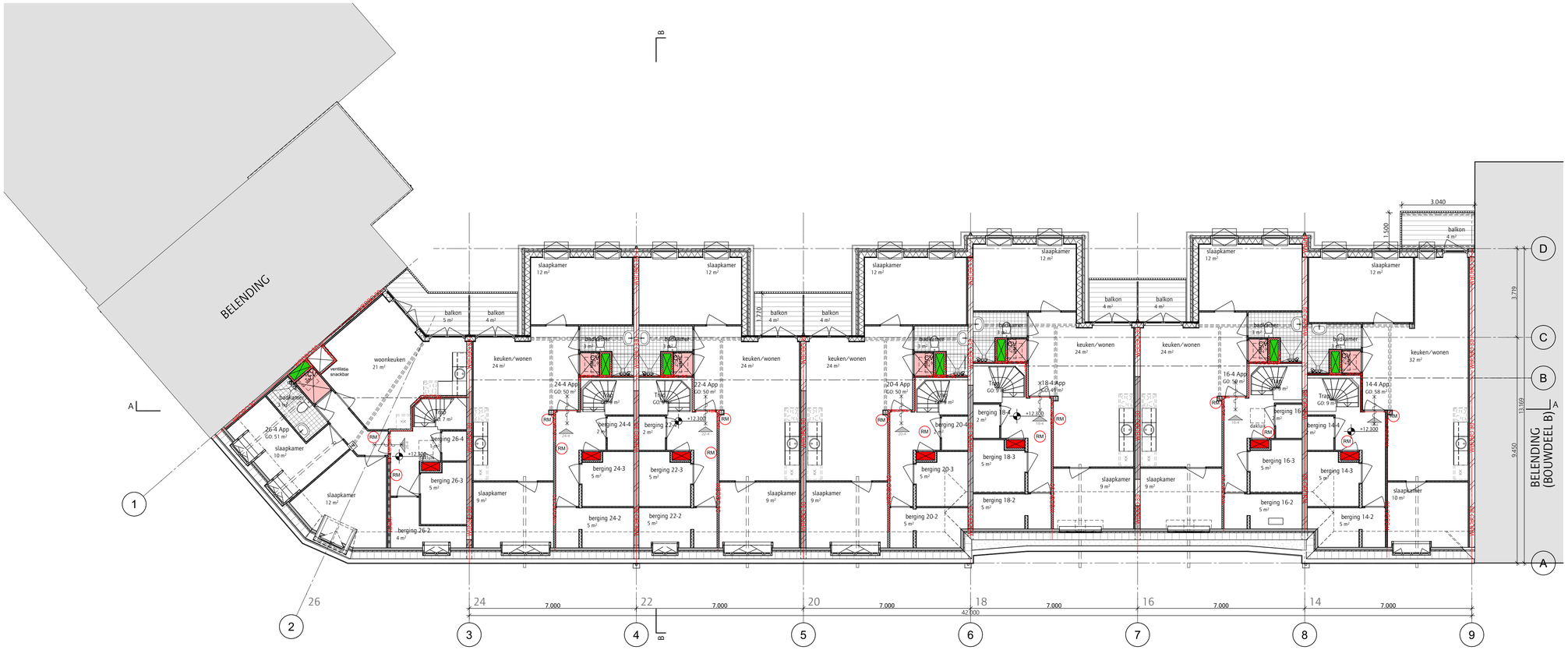

RENVOOI

- bestaand metselwerk
- bestaand kalkzandsteen
- bestaand beton
- kalkzandsteen
- lichte scheidingswand/gipsblokken conform NEN 5077 (minimaal 32 dB)
- thermische isolatie
- metalstud (Mxx met codering voor wandopbouw)

- Sanitaironderdelen - Symbool (werkelijke grootte kan afwijken)
- Gasmeter
- Watermeter
- Groepenkast
- M.K. meterkast
- MV mechanische ventilatie
- opstelruimte verwarmingstoestel
- ventilatie toevoer
- ventilatie afvoer
- brandslanghaspel 30 meter
- vluchtroute (deuren zonder sleutel te openen)
- zelfsluitend
- brandwerend 60 min.
- brandwerend 30 min.
- WBDBO 30 –
- WBDBO 60 –
- WBDBO 60 min.
- HWA ⌀0 100 hemelwaterafvoer
- K.xxx kozijnmerk
- RM rookmelder
- NV noodverlichting

alle constructieve wanden conform archiefbekening

niet constructieve wanden en indeling conform inmeting pointcloud dd 19-03-2025

- NIET INGEMETEN geen pointcloud beschikbaar
- NIET INGEMETEN HUURPLATTEGROND geen pointcloud beschikbaar, verhuurplattegrond gebruikt (afwijking van bestaande situatie mogelijk)
- OPNAME inrichting conform voorspraakmeerapport

RENVOOI NUTS

- Meterkast 770x350mm
- HK nutsinvoer 1018x180x700mm
- technische kast (900, 350, 800, 300)
- schacht
- bestaande wand

OVERZICHT PROGRAMMA NIEUW

blok A overzicht nieuw:
BOG: 5x (GO: ca 242m²)
APP: 34x

verdieping	APP	BOG	Nieuwe Fietsenplekken
4	7		
3	7		
2	7		
1	7		
0	6	5	
totaal	**34**	**5**	**20**

peil = 0 = bovenzijde afwerkvloer begane grond

1m 2m 3m

alle maten in het werk te controleren

KANTOORADRES:

TELEFOONNUMMER:
E-MAIL:

VERSIE	WIJZIGING	OMSCHRIJVING	DATUM
1. 2. 2.1. 2.2. 3.			13-5-2025 20-5-2025
31	W-01	VO calculatieset	30-5-2025
33			13-5-2026 18-6-2026 25-6-2026 8-7-2026

OPDRACHTGEVER

WERK
Andreas Bonnstraat gebouw A

FASE
DO

TEKENAAR
AK

DATUM
8-7-2026

VERSIE
33

SCHAAL
1:100

FORMAAT
A1

STATUS
DEF

ONDERWERP
Plattegrond- Nieuw
Derde verdieping & Zolder

WERKNUMMER
2329

TEKENINGNUMMER
102A

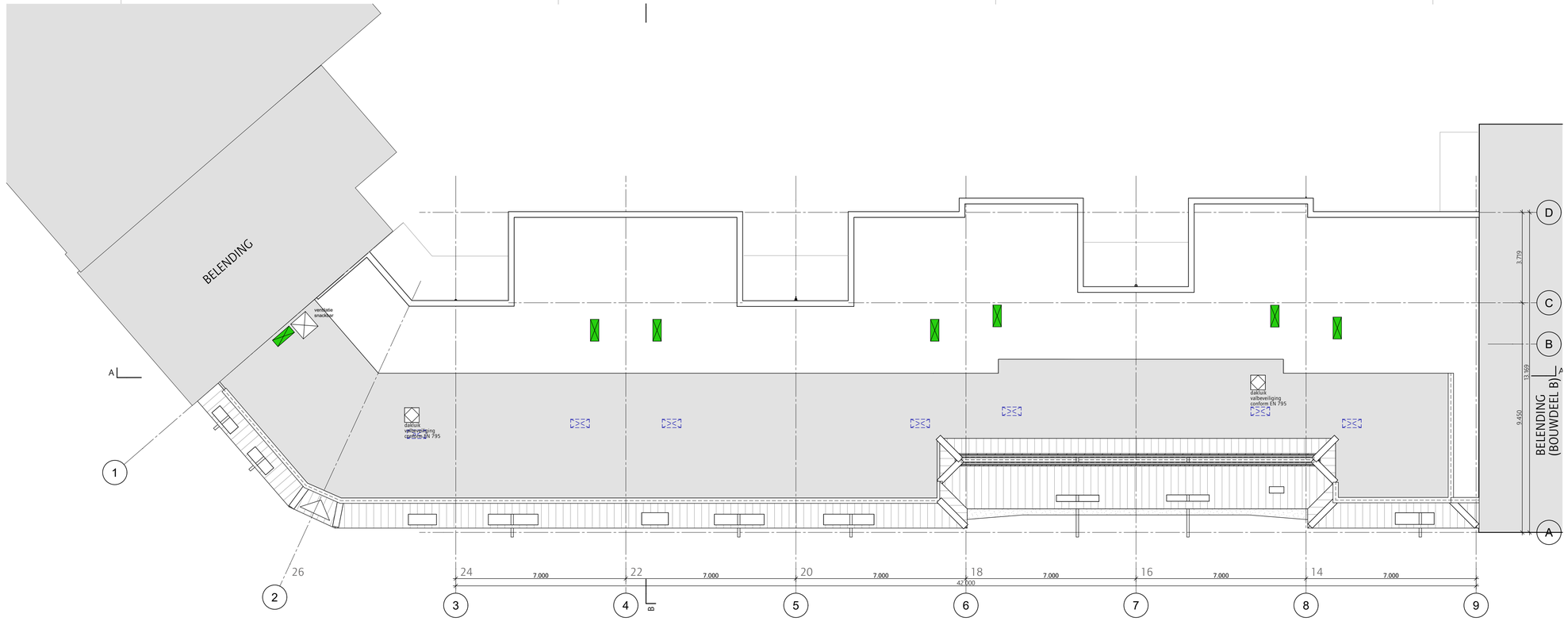

Dak

RENVOOI

- bestaand metselwerk
- bestaand kalkzandsteen
- bestaand beton
- kalkzandsteen
- lichte scheidingswand/gipsblokken conform NEN 5077 (minimaal 32 dB)
- thermische isolatie
- metalstud (Mxx met codering voor wandopbouw)

	Sanitaironderdelen - Symbool (werkelijke grootte kan afwijken)		vluchtroute (deuren zonder sleutel te openen)
	Gasmeter		
	Watermeter		zelfsluitend
	Groepenkast		brandwerend 60 min.
M.K.	meterkast		brandwerend 30 min.
MV	mechanische ventilatie	WBDBO 30	
		WBDBO 60	WBDBO 60 min.
	opstelruimte verwarmingstoestel	HWA ø 100	hemelwaterafvoer
	ventilatie toevoer	K.xxx	kozijnmerk
	ventilatie afvoer	RM	rookmelder
	brandslanghaspel 30 meter	NV	noodverlichting

alle constructieve wanden conform archieftekening.

niet constructieve wanden en indeling conform inmeting pointcloud dd 19-03-2025

NIET INGEMETEN — geen pointcloud beschikbaar

NIET INGEMETEN HUURPLATTEGROND — geen pointcloud beschikbaar, verhuurplattegrond gebruikt (afwijking van bestaande situatie mogelijk)

OPNAME — inrichting conform vooropnamerapport

RENVOOI NUTS

- Meterkast 770x350mm
- HK nutsinvoer 1018x180x700mm
- technische kast
- schacht
- bestaande wand

OVERZICHT PROGRAMMA NIEUW

blok A overzicht nieuw:
BOG: 5x (GO: ca 242m²)
APP: 34x

verdieping	APP	BOG	Nieuwe Fietsenplekken
4	7		
3	7		
2	7		
1	7		
0	6	5	
totaal	**34**	**5**	**20**

peil = 0 = bovenzijde afwerkvloer begane grond

1m 2m 3m

[redacted]

KANTOORADRES:

[redacted]

TELEFOONNUMMER:
E-MAIL:

VERSIE	WIJZIGING	OMSCHRIJVING	DATUM
[redacted]			13-5-2025
	W-01	VO calculatieset	30-5-2025
			13-5-2026
			18-6-2026
			25-6-2026
33			8-7-2026

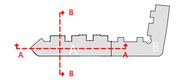

OPDRACHTGEVER

[redacted]

WERK
Andreas Bonnstraat gebouw A

FASE
DO

TEKENAAR
AK

DATUM
8-7-2026

VERSIE
33

SCHAAL
1:100

FORMAAT
A1

STATUS
DEF

ONDERWERP
Plattegrond- Nieuw
Dakaanzicht

WERKNUMMER
2329

TEKENINGNUMMER
103A