- Cecconi's restaurant (begane grond)
- Cowshed (begane grond)
- Alli's Bar (begane grond)
- hotelkamers (1e, 2e & 3e verdieping)
- gym (4e verdieping)
- filmruimte (4e verdieping)
- club (5e verdieping)
- daktuin & zwembad (dak)
- kleedruimten zwembad (dak)
- fietsenstalling (kelder)
- publieke toiletten (kelder)
- ondersteunende functies en techniek
- verkeersruimte

Wandafwerking:
_ _ _ bestaand tegelwerk

RENVOOI LIFTEN

nr	soort lift	schachtmaat	hefgewicht	pers.	stops
1	personenlift	1750x1990	675 kg	9	8
2	personenlift	1750x1990	675 kg	9	8
3	personenlift	1750x1990	675 kg	9	8
4	personenlift	1750x1990	675 kg	9	8
5	dienstlift	2300x2000	630 kg	2	8

GBO	Ruimte	Engels	M2
	lift 1	elevator	3.64
	lift 2	elevator	3.64
	lift 3	elevator	3.69
	lift 4	elevator	3.59
	lift 5	elevator	4.01
IK03A	kast	cupboard	2.84
IK04A	kast	cupboard	2.40
IK05	techniekruimte	MEP	104.64
IK06B	werkplaats	workshop	23.97
IK07	AV rack	chem workshop	0.88
IK08	keuken	prep. kitchen	67.88
IK09	kantoor	office	3.67
IK10	opslagruimte	dry store	5.51
IK11	sap prep	house press	14.66
IK12	houskeeping & wasserij	housekeeping & laundry	48.26
IK13	magazijn	mini bar	2.27
IK14	magazijn	room amenities store	4.18
IK15	personeel kantine	staff canteen	29.68
IK16	personeelskleedkamer dames	female staff change	50.34
IK17	pomp	pump room	1.00
IK18	personeelskleedkamer heren	male staff change	50.84
IK19	heren toilet	male toilet	26.11
IK20	dames toilet	female toilet	24.97
IK21	pomp	pump room	0.98
IK22	miva	disabled toilet	3.63
IK23	gang	corridor	10.14
IK23A	werkkast	cleaners cupboard	1.77
IK24	fiets werkplaats	bike workshop	8.80
IK25	fietsenstalling	bicycles	124.80
IK26	vuilnis	refuse	43.40
IK27	gasmeter	MEP	6.89
IK28	kantoor	office	3.83
IK29	expeditie	expedition	39.28
IK30	traforuimte	MEP	11.50
IK31	laagspanning	MEP	11.08
IK32	MEP	MEP	3.87
IK33	wijnkelder	red wine	8.23
IK34	gang	corridor	27.74
IK35	gang	corridor	40.75
IK36	wijn kelder	white wine	7.30
IK37	gang	corridor	47.26
IK37B	werkkast	cleaners cupboard	1.57
IK38	sluis	circulation	3.53
IK39	bagage	luggage overflow	4.53
IK40	opslag	storage	12.03
IK41	opslag	storage	51.84
IK42	opslag	storage	10.07
IK43	opslag	storage	5.90
IK44	bier opslag	beer	10.10
IK45	opslag	storage	5.20
IK46	glasopslag	glass	9.88
IK47	vuile was	dirty laundry	13.16
IK48	invoer KPN & Isra		1.84
T-IK.01	lobby	lobby	38.63
T-IK.02	trap	stairs	6.82
T-IK.03	noodtrap	emergency stairs	8.08
T-IK.04	noodtrap	emergency stairs	6.34
Totaal 1073.94 m2			

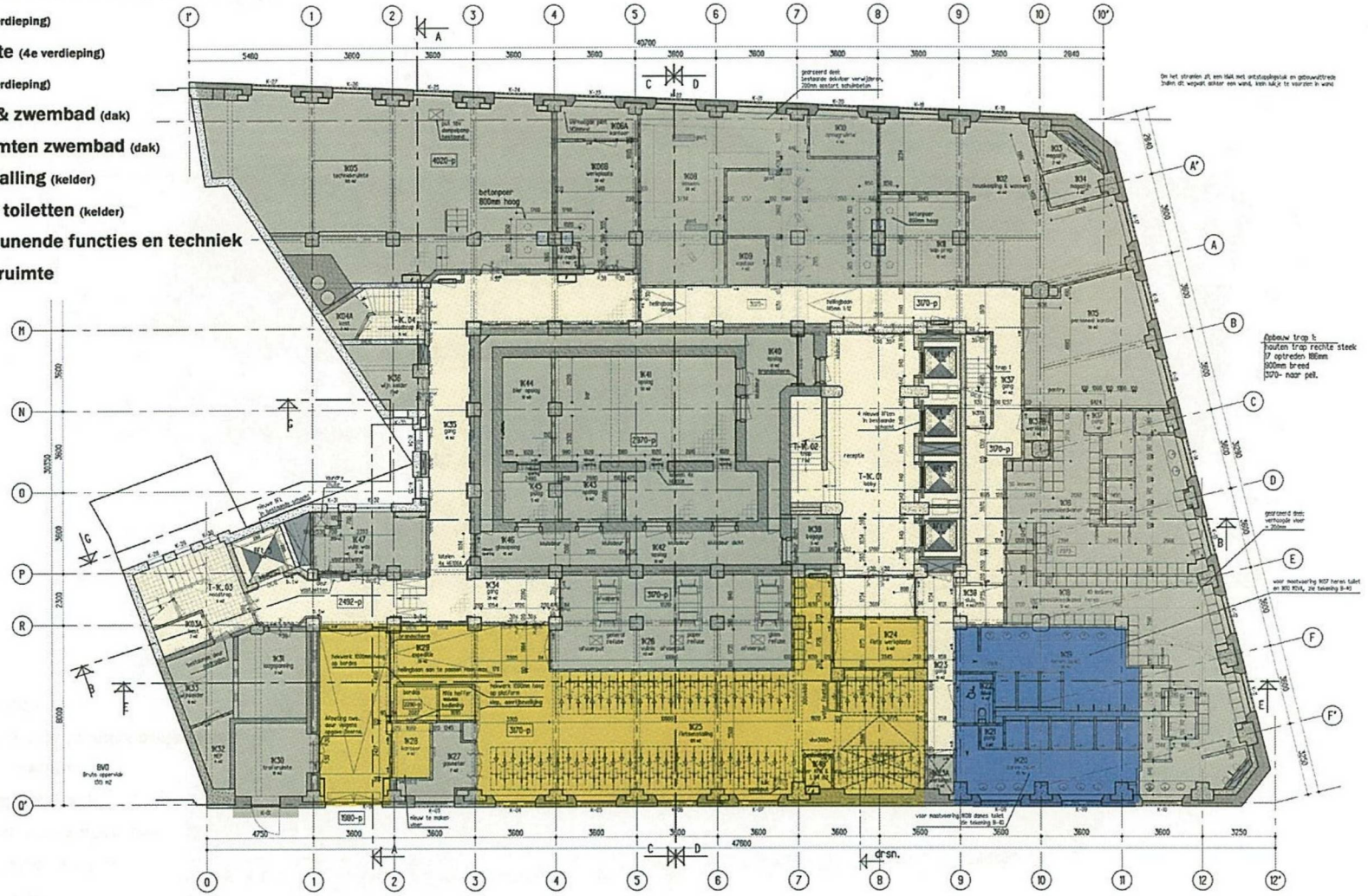

Kelder

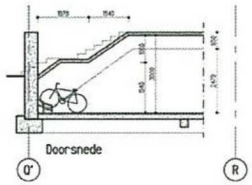

Voor Renvooi/Legenda
zie tekening B-REN

Ramen enkelglas aangegeven met een + voorzien van achterzetramen volgens detail 03a & 03b

Alle maten in het werk controleren

184

Indiening

Verbouwing "Bungehuis" Spuistraat 210 te Amsterdam

Opdr.: Aedes Real Estate
Ond.: Plattegrond Kelder

Schr.: 1:100
Form.: A1
Dat.: 16-09-16
Gel.: PSC
Gew.:

Werk: SA210
Blad: I--1

KTP Architekten 1/2 wg

Haarlemmerstraatweg 11b, 1165 MJ Halfweg
Postbus 115, 1160 AC Zwanenburg
T 020 624 35 56 F 020 620 64 19 E info@kentie-partners.nl

- **Cecconi's restaurant** (begane grond)
- **Cowshed** (begane grond)
- **Alli's Bar** (begane grond)
- **hotelkamers** (1e, 2e & 3e verdieping)
- **gym** (4e verdieping)
- **filmruimte** (4e verdieping)
- **club** (5e verdieping)
- **daktuin & zwembad** (dak)
- **kleedruimten zwembad** (dak)
- **fietsenstalling** (kelder)
- **publieke toiletten** (kelder)
- **ondersteunende functies en techniek**
- **verkeersruimte**

RENVOOI LIFTEN

nr	soort lift	schachtmaat	hefgewicht	pers.	stops
1	personenlift	1750x1990	675 kg	9	8
2	personenlift	1750x1990	675 kg	9	8
3	personenlift	1750x1990	675 kg	9	8
4	personenlift	1750x1990	675 kg	9	8
5	dienstlift	2300x2000	630 kg	2	8

bestaand tegelwerk
bestaand houten kambrisering

GBO	Ruimte	Engels	M2
	lift 1	elevator	3.64
	lift 2	elevator	3.64
	lift 3	elevator	3.69
	lift 4	elevator	3.59
	lift 5	elevator	4.61
0.05	koelcel (derden)	kitchen	7.61
0.06	keuken	kitchen	17.47
0.07	spoelkeuken	kitchen	9.64
0.08	keuken	finishing kitchen	40.09
0.09A	restaurant Cecconi's	restaurant	327.92
0.11	lobby	lobby	24
0.12	kantoor	office	5.39
0.13	Alli's bar	private hire	38.83
0.14	Alli's bar		208.57
0.15	keuken	Kitchen	16.37
0.16	trap	Stairs	5.29
0.17	ontvangst	reception	14.78
0.18	Cowshed etc.	shop	89.61
0.19	sluis	circulation	3.89
0.20	mivs	digital wireless communication	3.75
0.21	garderobe	cloakroom	3.09
0.22	opslag	storage	2.81
0.23	sluis	circulation	2.78
0.24	toilet	toilet	6.96
0.25	mivs behandeling	treatment disabled	12.59
0.26	ontvangst	reception	9.79
0.27	behandeling 1	treatmentroom 1	10.82
0.28	behandeling 2	treatmentroom 2	12.02
0.29	behandeling 3	treatmentroom 3	10.03
0.30	handdoeken	towel drop	0.87
0.31	AV rack	AV rack	2.11
0.32	behandeling 4	treatmentroom 4	12.09
0.33	behandeling 5	treatmentroom 5	10.41
0.34	spoel	glass wash	7.35
0.35	gang	corridor	27.06
0.36	gang	corridor	14.97
0.37	spoelkamer	plate/glass wash	8.82
T-0.01A	hoofdentree	main entrance	28.74
T-0.01B	sluis	circulation	28.64
T-0.01C	centrale hal	central hall	38.41
T-0.02A	trap naar 1	stairs	9.12
T-0.02B	trap naar -1	stairs	8.75
T-0.03	noodtrap	emergency stairs	18.96
T-0.04	noodtrap	stairs	7.66
Totaal	1122.48 m2		

Opbouw trap 2:
houten trap rechte steek
6 optreden 167mm
300mm breed
pell naar 1005+

Begane Grond

Voor Renvooi/Legenda
zie tekening B-REN

Ramen enkelglas aangegeven met een + voorzien van
achterzetramen volgens detail 03a & 03b

Alle maten in het werk controleren

Indiening

Verbouwing "Bungehuis" Spuistraat 210 te Amsterdam

Opdr. Aedes Real Estate
Omd. Plattegrond Begane grond
Schn. 1:100
Form. A1
Dat. 16-09-16
Get. PSC
Werk SA210
Blad I-00

KLP Architekten 1/2wg
Haarlemmerstraatweg 11b, 1165 MJ Halfweg
Postbus 115, 1160 AC Zwanenburg
T 020 624 35 56 F 020 620 64 19 E info@klantie-partners.nl

- **Cecconi's restaurant** (begane grond)
- **Cowshed** (begane grond)
- **Alli's Bar** (begane grond)
- **hotelkamers** (1e, 2e & 3e verdieping)
- **gym** (4e verdieping)
- **filmruimte** (4e verdieping)
- **club** (5e verdieping)
- **daktuin & zwembad** (dak)
- **kleedruimten zwembad** (dak)
- **fietsenstalling** (kelder)
- **publieke toiletten** (kelder)
- **ondersteunende functies en techniek**
- **verkeersruimte**

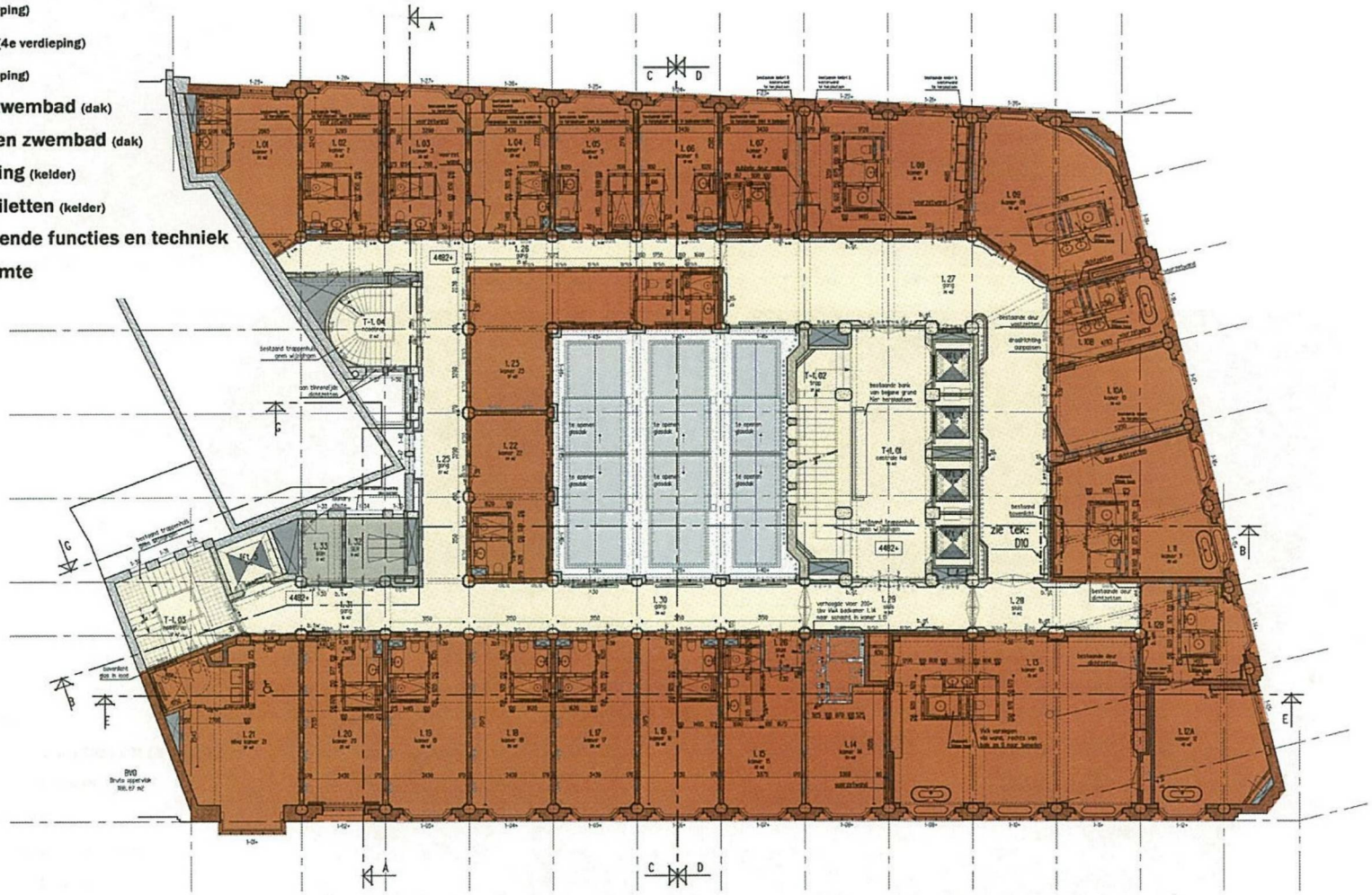

Eerste verdieping

RENVOOI LIFTEN

nr	soort lift	schachtmaat	hefgewicht	pers.	stops
1	personenlift	1750x1990	675 kg	9	8
2	personenlift	1750x1990	675 kg	9	8
3	personenlift	1750x1990	675 kg	9	8
4	personenlift	1750x1990	675 kg	9	8
5	dienstlift	2300x2000	630 kg	2	8

Wandafwerking:

- bestaand tegelwerk
- bestaand wit marmer
- bestaand bruin gepolijst travertin
- bestaand houten lambrisering

GBO	Ruimte	Engels	M2
	lift 1	elevator	3.64
	lift 2	elevator	3.64
	lift 3	elevator	3.89
	lift 4	elevator	3.59
	lift 5	elevator	4.67
1.01	kamer 1	room 1	21.62
1.02	kamer 2	room 2	20.61
1.03	kamer 3	room 3	20.13
1.04	kamer 4	room 4	19.64
1.05	kamer 5	room 5	19.16
1.06	kamer 6	room 6	18.67
1.07	kamer 7	room 7	18.19
1.08	kamer 8	room 8	35.87
1.09	kamer 09	room 09	36.03
1.10A	kamer 10	room 10	35.71
1.11	kamer 11	room 11	38.29
1.12A	kamer 12	room 12	42.18
1.13	kamer 13	room 13	81.38
1.14	kamer 14	room 14	23.74
1.15	kamer 15	room 15	21.89
1.16	kamer 16	room 16	25.54
1.17	kamer 17	room 17	25.54
1.18	kamer 18	room 18	25.54
1.19	kamer 19	room 19	25.54
1.20	kamer 20	room 20	24.56
1.21	miva kamer 21	room 21	37.27
1.22	kamer 22	room 22	23.74
1.23	kamer 23	room 23	37.01
1.25	gang	corridor	26.73
1.26	gang	corridor	25.18
1.26	sluis	corridor	2.28
1.27	gang	Corridor	76.22
1.28	sluis	circulation	13.81
1.29	sluis	circulation	13.96
1.30	gang	corridor	33.94
1.31	gang	corridor	15.87
1.32	SER	SER	7.80
1.33	BOH	BOH	6.10
T-1.01	centrale hal	hall	35.54
T-1.02	trap	stairs	16.71
T-1.03	noodtrap	emergency stairs	16.96
T-1.04	noodtrap	emergency stairs	12.08
Totaal 1000.27 m2			

Voor Renvooi/Legenda
zie tekening DO-REN
Ramen enkelglas voorzien van achterzetramen N.T.B.

Alle maten in het werk controleren

Indiening

Verbouwing "Bungehuis" Spuistraat 210 te Amsterdam

Opdr.: Aedes Real Estate
Ond.: Plattegrond 1e verdieping

Schr. 1:100
Form. A1
Dat. 16-09-16
Gek. PSC
Werk SA210
Blad I-01

KTP Architekten 1/2 wg

Haarlemmerstraatweg 11b, 1165 MJ Halfweg
Postbus 115, 1160 AC Zwanenburg
T 020 634 35 56 F 020 620 64 19 E info@kentie-partners.nl

- **Cecconi's restaurant** (begane grond)
- **Cowshed** (begane grond)
- **Alli's Bar** (begane grond)
- **hotelkamers** (1e, 2e & 3e verdieping)
- **gym** (4e verdieping)
- **filmruimte** (4e verdieping)
- **club** (5e verdieping)
- **daktuin & zwembad** (dak)
- **kleedruimten zwembad** (dak)
- **fietsenstalling** (kelder)
- **publieke toiletten** (kelder)
- **ondersteunende functies en techniek**
- **verkeersruimte**

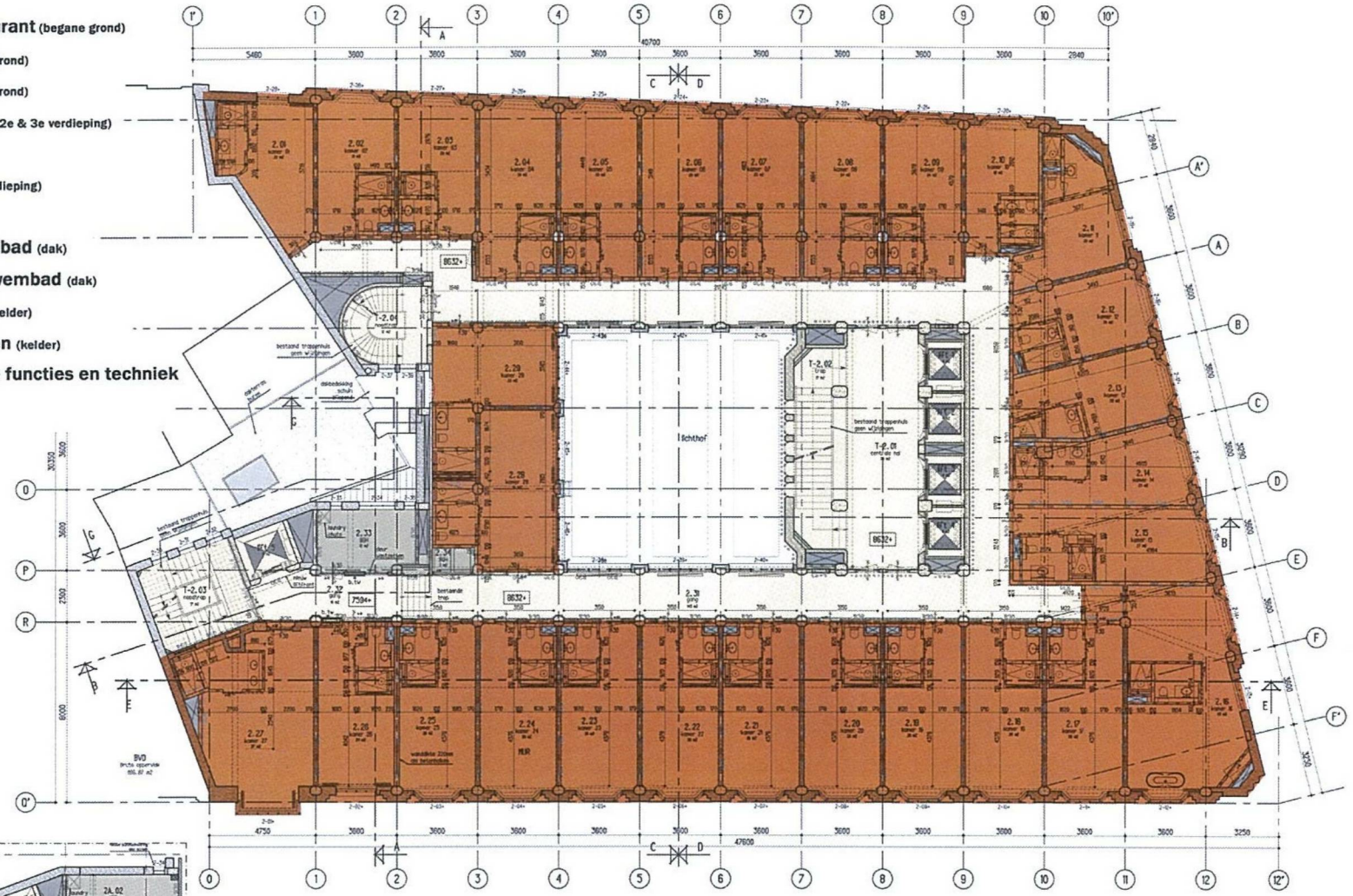

Tweede verdieping

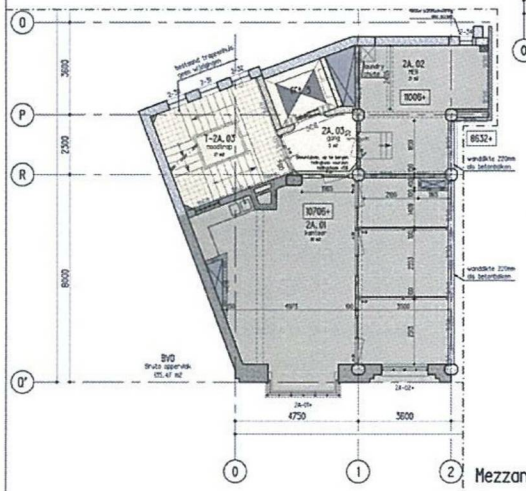

Mezzanine tussen 2e & 3e Verdieping

RENVOOI LIFTEN

nr	soort lift	schachtmaat	hefgewicht	pers.	stops
1	personenlift	1750x1990	675 kg	9	8
2	personenlift	1750x1990	675 kg	9	8
3	personenlift	1750x1990	675 kg	9	8
4	personenlift	1750x1990	675 kg	9	8
5	dienstlift	2300x2000	630 kg	2	8

b.st bestaand tegelwerk
b.ym bestaand wit marmer
b.pt bestaand bruin gepotjet travertin

GBO	Ruimte	Engels	M2
	lift 1	elevator	3.64
	lift 2	elevator	3.64
	lift 3	elevator	3.69
	lift 4	elevator	3.59
2.01	kamer 01	room 01	21.69
2.02	kamer 02	room 02	20.86
2.03	kamer 03	room 03	20.28
2.04	kamer 04	room 04	26.10
2.05	kamer 05	room 05	25.50
2.06	kamer 06	room 06	25.08
2.07	kamer 07	room 07	24.52
2.08	kamer 08	room 08	24.04
2.09	kamer 09	room 09	23.53
2.10	kamer 10	room 10	17.98
2.11	kamer 11	room 11	19.69
2.12	kamer 12	room 12	19.73
2.13	kamer 13	room 13	21.95
2.14	kamer 14	room 14	22.85
2.15	kamer 15	room 15	26.92
2.16	kamer 16	room 16	43.31
2.17	kamer 17	room 17	23.55
2.18	kamer 18	room 18	25.58
2.19	kamer 19	room 19	25.80
2.20	kamer 20	room 20	25.60
2.21	kamer 21	room 21	25.59
2.22	kamer 22	room 22	25.55
2.23	kamer 23	room 23	25.54
2.24	kamer 24	room 24	25.70
2.25	kamer 25	room 25	25.57
2.26	kamer 26	room 26	24.14
2.27	kamer 27	room 27	37.37
2.28	kamer 28	room 28	36.32
2.29	kamer 29	room 29	25.36
2.31	gang	corridor	143.25
2.32	gang	circulation	15.78
2.33	BOH	BOH	11.85
2.34	BOH	BOH	1.94
T-2.01	centrale hal	hall	35.54
T-2.02	trap	stairs	16.71
T-2.03	noodtrap	emergency stairs	16.86
T-2.04	noodtrap	emergency stairs	11.75
Totaal 899.85 m2			

GBO	Ruimte	Engels	M2
2A.01	kantoor	office	60.61
2A.02	MER	MER	20.61
2A.03	gang	circulation	5.34
	lift 5	elevator	4.61
T-2A.03	noodtrap	emergency stairs	16.96
Totaal 108.13 m2			

Voor Renvooi/Legenda
zie tekening B-REN

Ramen enkelglas aangegeven met een + voorzien van achterzetramen volgens detail 03a & 03b

Alle maten in het werk controleren

Indiening

Verbouwing "Bungehuis" Spuistraat 210 te Amsterdam

Opdr. Aedes Real Estate
Ond. Plattegrond 2e verdieping

Sch. 1:100
Form. A1
Dat. 16-09-16
Get. PSC
Gew.

Werk SA210 Blad I-02

KLP Architekten 1/2wg
Haarlemmerstraatweg 11b, 1165 MJ Halfweg
Postbus 115, 1160 AC Zwanenburg
T 020 624 35 55 F 020 620 64 19 E info@kantie-partners.nl

- **Cecconi's restaurant** (begane grond)
- **Cowshed** (begane grond)
- **Alli's Bar** (begane grond)
- **hotelkamers** (1e, 2e & 3e verdieping)
- **gym** (4e verdieping)
- **filmruimte** (4e verdieping)
- **club** (5e verdieping)
- **daktuin & zwembad** (dak)
- **kleedruimten zwembad** (dak)
- **fietsenstalling** (kelder)
- **publieke toiletten** (kelder)
- **ondersteunende functies en techniek**
- **verkeersruimte**

RENVOOI LIFTEN

nr	soort lift	schachtmaat	hefgewicht	pers.	stops
1	personenlift	1750x1990	675 kg	9	8
2	personenlift	1750x1990	675 kg	9	8
3	personenlift	1750x1990	675 kg	9	8
4	personenlift	1750x1990	675 kg	9	8
5	dienstlift	2300x2000	630 kg	2	8

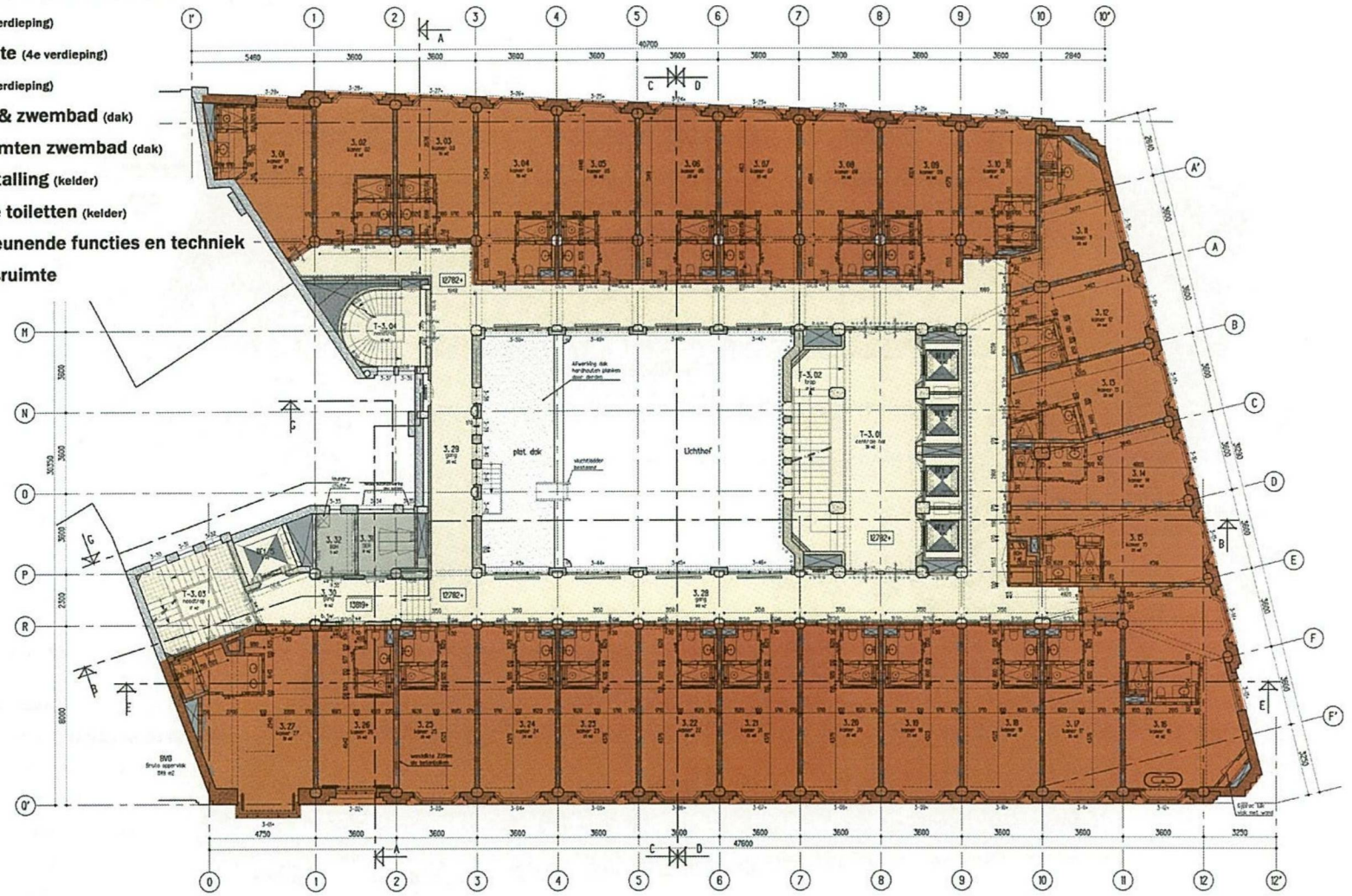

GBO	Ruimte	Engels	M2
	lift 1	elevator	3.64
	lift 2	elevator	3.64
	lift 3	elevator	3.69
	lift 4	elevator	3.59
	lift 5	elevator	4.81
3.01	kamer 01	room 01	21.59
3.02	kamer 02	room 02	20.69
3.03	kamer 03	room 03	20.13
3.04	kamer 04	room 04	26.05
3.05	kamer 05	room 05	25.56
3.06	kamer 06	room 06	25.08
3.07	kamer 07	room 07	24.59
3.08	kamer 08	room 08	24.11
3.09	kamer 09	room 09	23.63
3.10	kamer 10	room 10	18.29
3.11	kamer 11	room 11	20.03
3.12	kamer 12	room 12	19.69
3.13	kamer 13	room 13	21.67
3.14	kamer 14	room 14	22.86
3.15	kamer 15	room 15	25.06
3.16	kamer 16	room 16	43.31
3.17	kamer 17	room 17	25.35
3.18	kamer 18	room 18	25.36
3.19	kamer 19	room 19	25.39
3.20	kamer 20	room 20	25.39
3.21	kamer 21	room 21	25.38
3.22	kamer 22	room 22	25.38
3.23	kamer 23	room 23	25.38
3.24	kamer 24	room 24	25.38
3.25	kamer 25	room 25	25.38
3.26	kamer 26	room 26	24.81
3.27	kamer 27	room 27	37.57
3.28	gang	corridor	143.13
3.29	gang	corridor	18.80
3.30	gang	circulation	15.54
3.31	SER	SER	8.17
3.32	BOH	BOH	4.76
3.33	BOH	BOH	2.25
T-3.01	centrale hal	hal	35.54
T-3.02	trap	stairs	16.71
T-3.03	noodtrap	emergency stairs	15.96
T-3.04	noodtrap	emergency stairs	8.73
Totaal 986.56 m2			

Derde verdieping

Voor Renvooi/Legenda
zie tekening B-REN

Ramen enkelglas aangegeven met een + voorzien van
achterzetramen volgens detail 03a & 03b

Alle maten in het werk controleren

Indiening

Verbouwing "Bungehuis" Spuistraat 210 te Amsterdam

Opdr. Aedes Real Estate

Ond. Plattegrond 3e verdieping

Schl. 1:100 | Papm. A1 | Dat. 16-09-16 | Get. PSC

Werk SA210 | Blad I-03

KTP Architekten I/2wg
Haarlemmerstraatweg 11b, 1165 MJ Halfweg
Postbus 115, 1160 AC Zwanenburg
T 020 624 35 56 F 020 620 64 19 E info@kantie-partners.nl

- **Cecconi's restaurant** (begane grond)
- **Cowshed** (begane grond)
- **Alli's Bar** (begane grond)
- **hotelkamers** (1e, 2e & 3e verdieping)
- **gym** (4e verdieping)
- **filmruimte** (4e verdieping)
- **club** (5e verdieping)
- **daktuin & zwembad** (dak)
- **kleedruimten zwembad** (dak)
- **fietsenstalling** (kelder)
- **publieke toiletten** (kelder)
- **ondersteunende functies en techniek**
- **verkeersruimte**

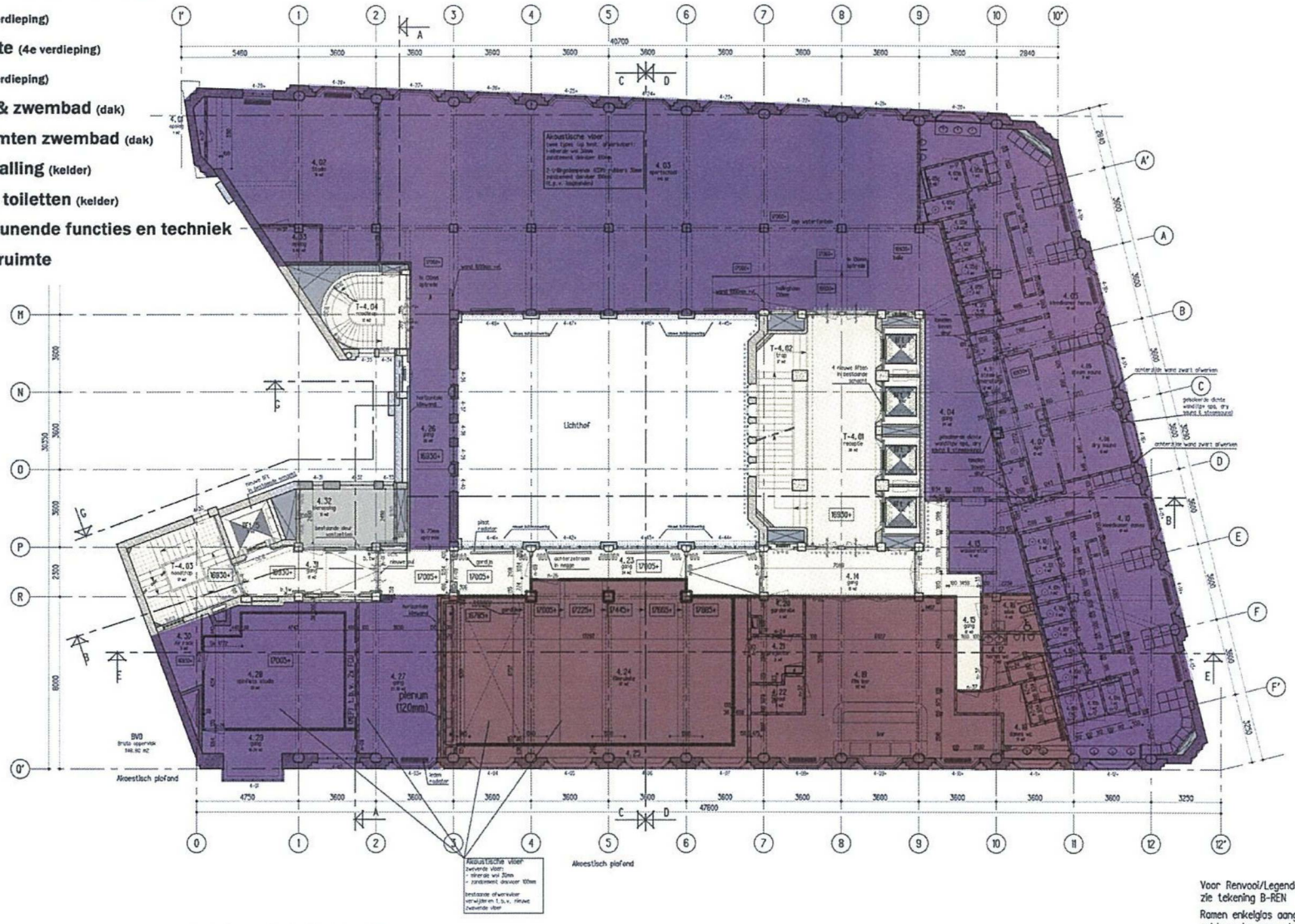

Vierde verdieping/ Fourth floor

RENVOOI LIFTEN

nr	soort lift	schachtmaat	hefgewicht	pers.	stops
1	personenlift	1750x1990	675 kg	9	8
2	personenlift	1750x1990	675 kg	9	8
3	personenlift	1750x1990	675 kg	9	8
4	personenlift	1750x1990	675 kg	9	8
5	dienstlift	2300x2000	630 kg	2	8

b.t.w. bestaand tegelwerk

b.w.m. bestaand wit marmer

b.g.f. bestaand bruin gepolijst travertin

GBO	Ruimte	Engels	M2
	lift 1	elevator	3.64
	lift 2	elevator	3.64
	lift 3	elevator	3.69
	lift 4	elevator	3.59
	lift 5	elevator	4.67
4.01	opslag	studio	9.97
4.02	Studio	studio	58.43
4.03	sportschool	gym	240.17
4.04	gang	corridor	24.05
4.05	kleedkamer heren	change male	48.33
4.05a	kl	change male	1.21
4.05b	kl	change male	1.06
4.05c	kl	change male	1.06
4.05d	kl	change male	1.84
4.05e	kl	change male	1.26
4.05f	kl	change male	1.26
4.05g	kl	change male	1.26
4.05h	kl	change male	1.26
4.05i	kl	change male	1.82
4.07	spa	spa	9.50
4.08	steam sauna	steam sauna	9.15
4.09	dry sauna	dry sauna	9.15
4.10	kleedkamer dames	change female	68.03
4.10a	kl	change male	1.19
4.10b	kl	change male	1.19
4.10c	kl	change male	1.19
4.10d	kl	change male	1.28
4.10e	kl	change male	1.26
4.10f	kl	change male	1.26
4.10g	kl	change male	1.26
4.10h	kl	change male	1.26
4.10i	kl	change male	1.26
4.10j	kl	change male	1.77
4.11	steam	generator	2.25
4.13	wasserette	laundry	12.26
4.14	gang	corridor	14.68
4.15	gang	corridor	11.59
4.16	miva	disabled toilet	4.05
4.17	heren wc	male wc	6.66
4.18	dames wc	female wc	11.74
4.19	film bar	pre screening	68.70
4.20	garderobe	cloak	3.68
4.21	projector	projector	4.78
4.22	spoel	glass wash	3.43
4.23	gang	corridor	23.83
4.24	filmruimte	cinema	97.49
4.26	gang	corridor	26.41
4.27	gang	corridor	27.30
4.28	spinNets studio	spinning studio	32.59
4.29	gang	corridor	10.24
4.30	AV rack	storage	4.80
4.31	gang	circulation	12.82
4.32	bleropslag	boh	11.82
4.33	opslag		3.82
T-4.01	receptie	reception	38.34
T-4.02	trap	stairs	16.69
T-4.03	noodtrap	emergency stairs	15.96
T-4.04	noodtrap	Stairs	12.08
Totaal 971,77 m2			

Voor Renvooi/Legenda zie tekening B-REN

Ramen enkelglas aangegeven met een + voorzien van achterzetramen volgens detail 03a & 03b

Alle maten in het werk controleren

Indiening

Verbouwing "Bungehuis" Spuistraat 210 te Amsterdam

Opdr. Aedes Real Estate

Omsl. Plattegrond 4e verdieping

Sch. 1:100 | Form. A1 | Dat. 16-09-16 | Get. PSC | Gew.

Werk SA210 | Blad I-04

KLP Architekten 1/2wg
Haarlemmerstraatweg 11b, 1165 MJ Halfweg
Postbus 115, 1160 AC Zwanenburg
T 020 624 35 55 F 020 620 64 19 E info@kantie-partners.nl

- **Cecconi's restaurant** (begane grond)
- **Cowshed** (begane grond)
- **Alli's Bar** (begane grond)
- **hotelkamers** (1e, 2e & 3e verdieping)
- **gym** (4e verdieping)
- **filmruimte** (4e verdieping)
- **club** (5e verdieping)
- **daktuin & zwembad** (dak)
- **kleedruimten zwembad** (dak)
- **fietsenstalling** (kelder)
- **publieke toiletten** (kelder)
- **ondersteunende functies en techniek**
- **verkeersruimte**

RENVOOI LIFTEN

nr	soort lift	schachtmaat	hefgewicht	pers.	stops
1	personenlift	1750x1990	675 kg	9	8
2	personenlift	1750x1990	675 kg	9	8
3	personenlift	1750x1990	675 kg	9	8
4	personenlift	1750x1990	675 kg	9	8
5	dienstlift	2300x2000	630 kg	2	8

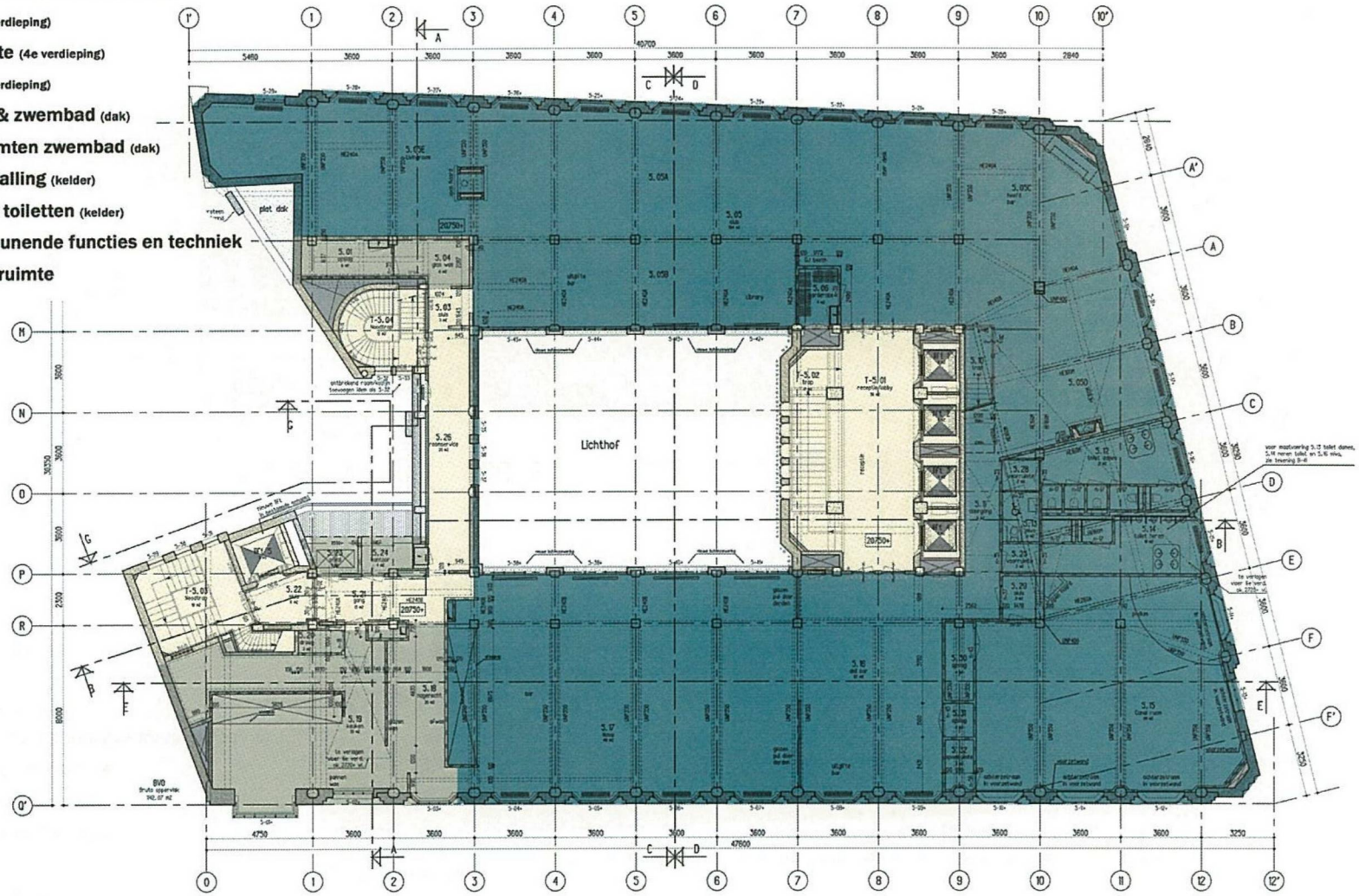

Vijfde verdieping/ Fifth floor

GBO	Ruimte	Engels	M2
	lift 1	elevator	3.64
	lift 2	elevator	3.64
	lift 3	elevator	3.69
	lift 4	elevator	3.59
	lift 5	elevator	4.61
5.01	opslag	storage	6.30
5.03	sluis	circulation	3.14
5.04	glas was	glass wash	6.40
5.05	club	club	353.72
5.06	garderobe	cloak room	4.47
5.10	trap	stairs	4.15
5.11	doorgang	corridor	8.16
5.12	toilet dames	wc female	20.63
5.13	niva	disabled toilet	3.62
5.14	toilet heren	wc male	17.77
5.15	Canal room	The Canal room	98.65
5.16	deli bar	deli bar	67.31
5.17	Nova	house kitchen/Nova	147.69
5.18	nagerecht	pastry kitchen	20.46
5.19	keuken	kitchen	54.80
5.20	droog	dry store	1.93
5.21	gang	corridor	12.83
5.22	sluis	Circulation	5.54
5.23	afval	waste	2.61
5.24	kantoor	room service office	3.54
5.25	voorruimte	pre room	2.18
5.26	roomservice	roomservice	20.07
5.28	voorruimte	pre room	2.22
5.29	sluis	circulation	2.84
5.30	opslag	storage	4.34
5.31	opslag	storage	1.90
5.32	spoelruimte	BOH	2.68
T-5.01	receptie/lobby	reception/lobby	38.25
T-5.02	trap	stairs	16.69
T-5.03	Noodtrap	emergency stairs	16.91
T-5.04	Noodtrap	stairs	12.25
Totaal 985.22 m2			

Voor Renvooi/Legenda
zie tekening B-REN

Ramen enkelglas aangegeven met een + voorzien van achterzetramen volgens detail 03a & 03b

Alle maten in het werk controleren

Indiening

Verbouwing "Bungehuis" Spuistraat 210 te Amsterdam

Opdr. Aedes Real Estate

Ond. Plattegrond 5e verdieping

Schr. 1:100
Form. A1
Dat. 16-09-16
Get. PSC
Gew.

Werk SA210

Blad I-05

KIP Architekten 1/2wg

Haarlemmerstraatweg 11b, 1165 MJ Halfweg
Postbus 115, 1160 AC Zwanenburg
T 020 624 35 56 F 020 620 64 19 E info@kantie-partners.nl

- **Cecconi's restaurant** (begane grond)
- **Cowshed** (begane grond)
- **Alli's Bar** (begane grond)
- **hotelkamers** (1e, 2e & 3e verdieping)
- **gym** (4e verdieping)
- **filmruimte** (4e verdieping)
- **club** (5e verdieping)
- **daktuin & zwembad** (dak)
- **kleedruimten zwembad** (dak)
- **fietsenstalling** (kelder)
- **publieke toiletten** (kelder)
- **ondersteunende functies en techniek**
- **verkeersruimte**

RENVOOI LIFTEN

nr	soort lift	schachtmaat	hefgewicht	pers.	stops
1	personenlift	1750x1990	675 kg	9	8
2	personenlift	1750x1990	675 kg	9	8
3	personenlift	1750x1990	675 kg	9	8
4	personenlift	1750x1990	675 kg	9	8
5	dienstlift	2300x2000	630 kg	2	8

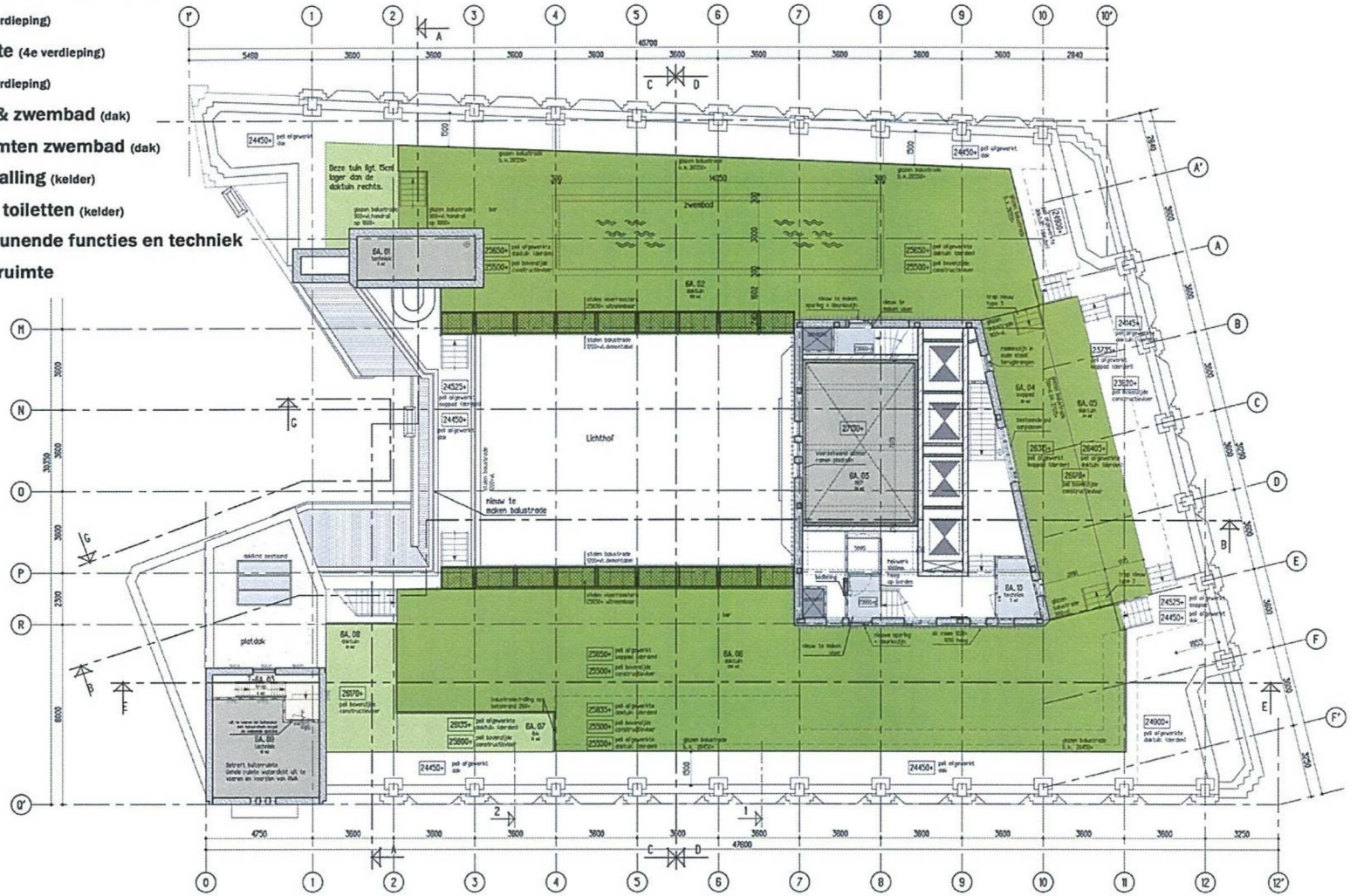

GBO	Ruimte	Engels	M2
6A.01	techniek	MEP	10.86
6A.02	daktuin	roofgarden	124.90
6A.03	MEP	MEP	33.94
6A.04	looppad	path	37.97
6A.05	daktuin	roofgarden	24.19
6A.06	daktuin	roofgarden	199.68
6A.07	lbk	lbk	12.46
6A.08	daktuin	roofgarden	18.14
6A.09	techniek	MEP	19.04
6A.10	techniek	MEP	4.61
T-6A.03	trap	stairs	6.28
Totaal 492.06 m2			

Zesde verdieping daktuin

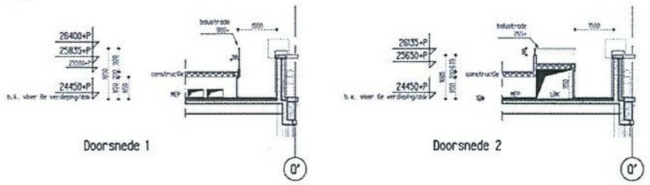
Doorsnede 1
Doorsnede 2

Voor Renvooi/Legenda
zie tekening B-REN

Ramen enkelglas aangegeven met een + voorzien van achterzetramen volgens detail 03a & 03b

Alle maten in het werk controleren

Indiening

Verbouwing "Bungehuis" Spuistraat 210 te Amsterdam

Opdr.: Aedes Real Estate
Ond.: Plattegrond Daktuin

Schr. 1:100
Form. A1
Dat. 16-09-16
Gez. PSC
Gew.

Werk: SA210
Blad: I-06A

KIP Architekten 1/2wg
Haarlemmerstraatweg 11b, 1165 MJ Halfweg
Postbus 115, 1160 AC Zwanenburg
T 020 624 35 56 F 020 620 64 19 E info@kentie-partners.nl

- **Cecconi's restaurant** (begane grond)
- **Cowshed** (begane grond)
- **Alli's Bar** (begane grond)
- **hotelkamers** (1e, 2e & 3e verdieping)
- **gym** (4e verdieping)
- **filmruimte** (4e verdieping)
- **club** (5e verdieping)
- **daktuin & zwembad** (dak)
- **kleedruimten zwembad** (dak)
- **fietsenstalling** (kelder)
- **publieke toiletten** (kelder)
- **ondersteunende functies en techniek**
- **verkeersruimte**

RENVOOI LIFTEN

nr	soort lift	schachtmaat	heifgewicht	pers.	stops
1	personenlift	1750x1990	675 kg	9	8
2	personenlift	1750x1990	675 kg	9	8
3	personenlift	1750x1990	675 kg	9	8
4	personenlift	1750x1990	675 kg	9	8
5	dienstlift	2300x2000	630 kg	2	8

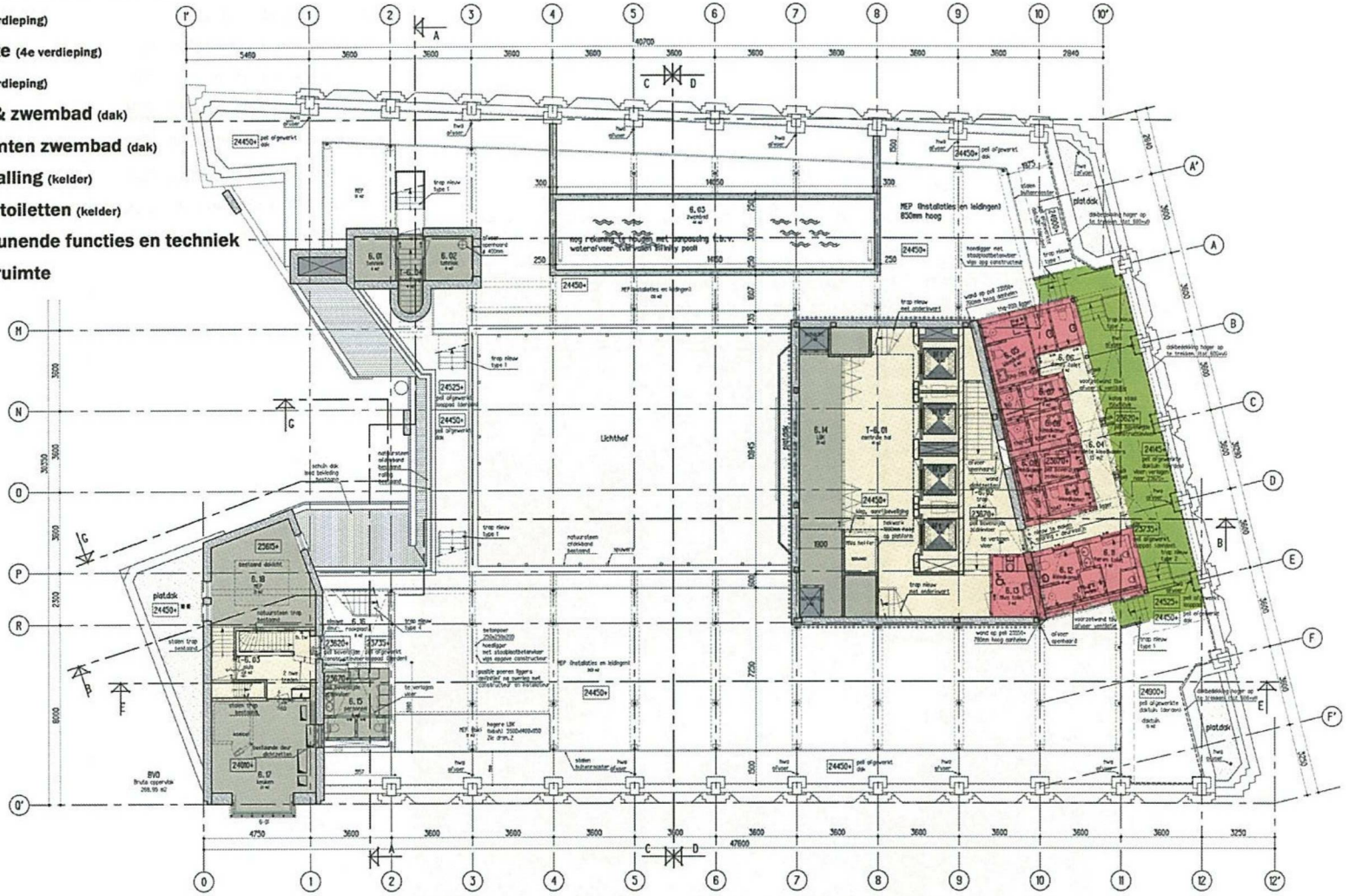

Zesde verdieping

GBO	Ruimte	Engels	M2
	daktuin	roofgarden	15.00
	lift 1	elevator	3.64
	lift 2	elevator	3.64
	lift 3	elevator	3.89
	lift 4	elevator	3.59
	MEP	roofgarden	13.19
	MEP (installaties en leidingen)	MEP	203.16
	MEP (bik)	MEP	12.46
	MEP (installaties en leidingen)	MEP	129.81
	schacht	shaft	1.24
	schacht	shaft	1.30
6.01	tehniek	MEP	3.82
6.02	tehniek	MEP	4.17
6.03	zwembad	Pool	43.87
6.04	voorruimte kleedkamers		13.44
6.05	kleedkamer	Change	5.71
6.06	dames toilet	wc female	3.84
6.07	kleedkamer	Change	3.77
6.08	kleedkamer	Change	3.73
6.09	kleedkamer	Change	4.03
6.10	kleedkamer	Change	3.83
6.11	heren toilet	wc male	5.58
6.12	kleedkamer	Change	4.34
6.13	Mva toilet	Mva	4.61
6.14	LBK	MEP	20.83
6.15	personeel	staff	8.96
6.16	rookplaats	staff smoking	7.69
6.17	keuken	BOH	20.83
6.18	MEP	MEP	21.36
T-6.01	centrale hal	lobby	40.69
T-6.02	trap	stairs	14.57
T-6.03	sluis	traffic	7.09
T-6.04	noodtrap		3.66
Totaal 640.94 m2			

Opbouw trap type 1:
stalen trap met natuursteen treden
6 optreden 192mm
1200mm breed
24525+ naar 25650+.

Opbouw trap type 2:
stalen trap met natuursteen treden
4 optreden 198mm
1200mm breed
23735+ naar 24525+.

Opbouw trap type 3:
stalen trap met natuursteen treden
3 optreden 222mm
1200mm breed
25650+ naar 26315+.

Opbouw trap type 4:
stalen trap met natuursteen treden
10 optreden 192mm
1200mm breed
23735+ naar 25650+.

Voor Renvooi/Legenda
zie tekening B-REN

Ramen enkelglas aangegeven met een + voorzien van achterzetramen volgens detail 03a & 03b

Alle maten in het werk controleren

Indiening

Verbouwing "Bungehuis" Spuistraat 210 te Amsterdam

Opdr. Aedes Real Estate
Ond. Plattegrond 6e verdieping

Schr. 1:100
Form. A1
Dat. 16-09-16
Get. PSC
Gew.

Werk SA210 | Blad I-06

KIP Architekten 1/2wg
Haarlemmerstraatweg 11b, 1165 MJ Halfweg
Postbus 115, 1160 AC Zwanenburg
T 020 624 35 56 F 020 620 64 19 E info@kentie-partners.nl

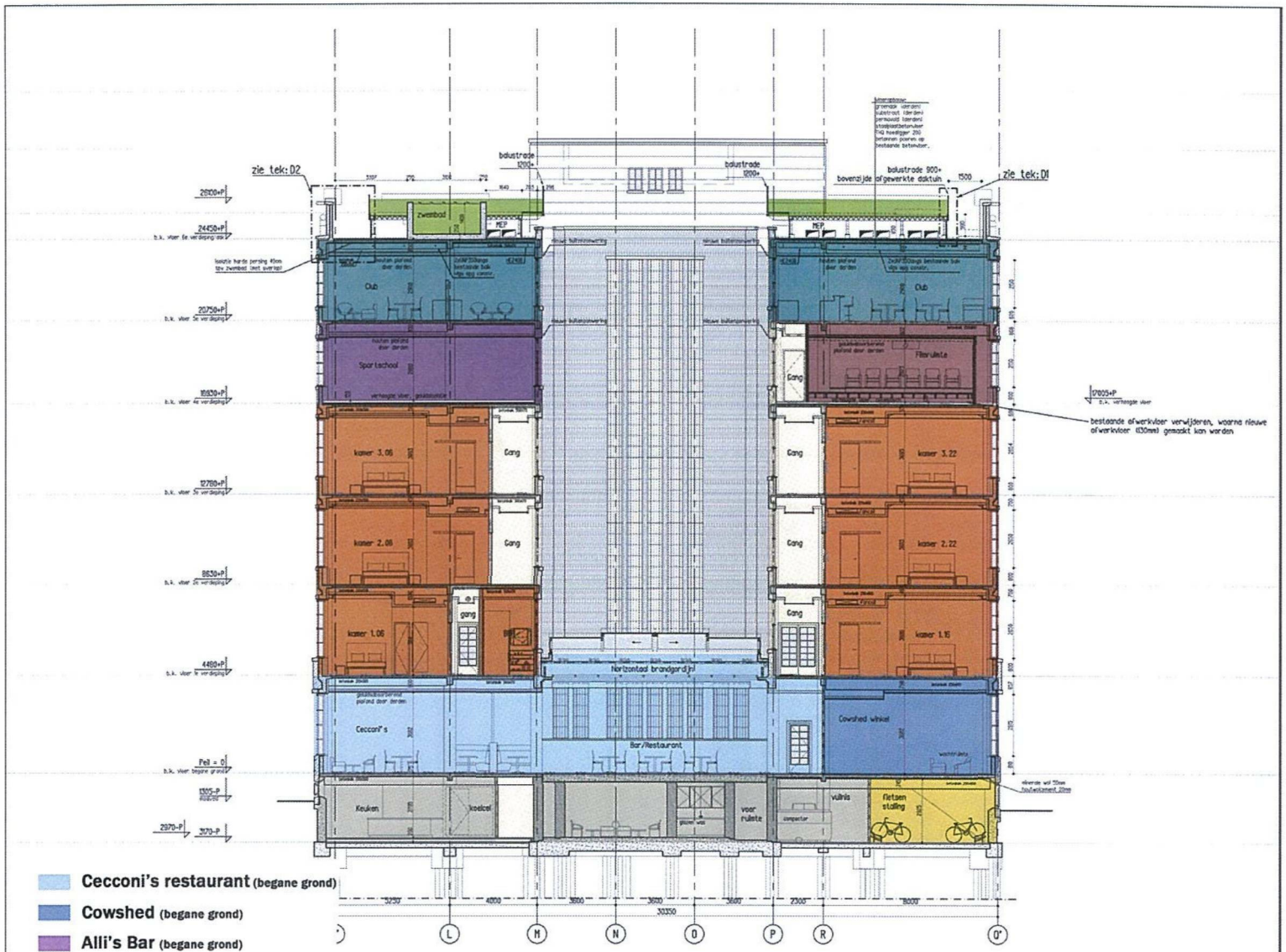

Cecconi's restaurant (begane grond)
Cowshed (begane grond)
Alli's Bar (begane grond)
hotelkamers (1e, 2e & 3e verdieping)
gym (4e verdieping)
filmruimte (4e verdieping)
club (5e verdieping)
daktuin & zwembad (dak)
kleedruimten zwembad (dak)
fietsenstalling (kelder)
publieke toiletten (kelder)
ondersteunende functies en techniek
verkeersruimte

Doorsnede C-C

Voor Renvooi/Legenda
zie tekening B-REN

De hoofddraagconstructie is conform de bestaande toestand.

Alle maten in het werk controleren

Indiening

Verbouwing "Bungehuis" Spuistraat 210 te Amsterdam

Opdr. Aedes Real Estate
Ond. Doorsnede C-C

Schr. 1:100
Form. 594x594
Dat. 16-09-16
Get. PSC
Gew.

Werk SA210 | Blad I-12

KAAP Architekten 1/2wg
Haarlemmerstraatweg 11b, 1165 MJ Halfweg
Postbus 115, 1160 AC Zwanenburg
T 020 634 35 56 F 020 626 64 19 E info@kaap-partners.nl

- **Cecconi's restaurant** (begane grond)
- **Cowshed** (begane grond)
- **Alli's Bar** (begane grond)
- **hotelkamers** (1e, 2e & 3e verdieping)
- **gym** (4e verdieping)
- **filmruimte** (4e verdieping)
- **club** (5e verdieping)
- **daktuin & zwembad** (dak)
- **kleedruimten zwembad** (dak)
- **fietsenstalling** (kelder)
- **publieke toiletten** (kelder)
- **ondersteunende functies en techniek**
- **verkeersruimte**

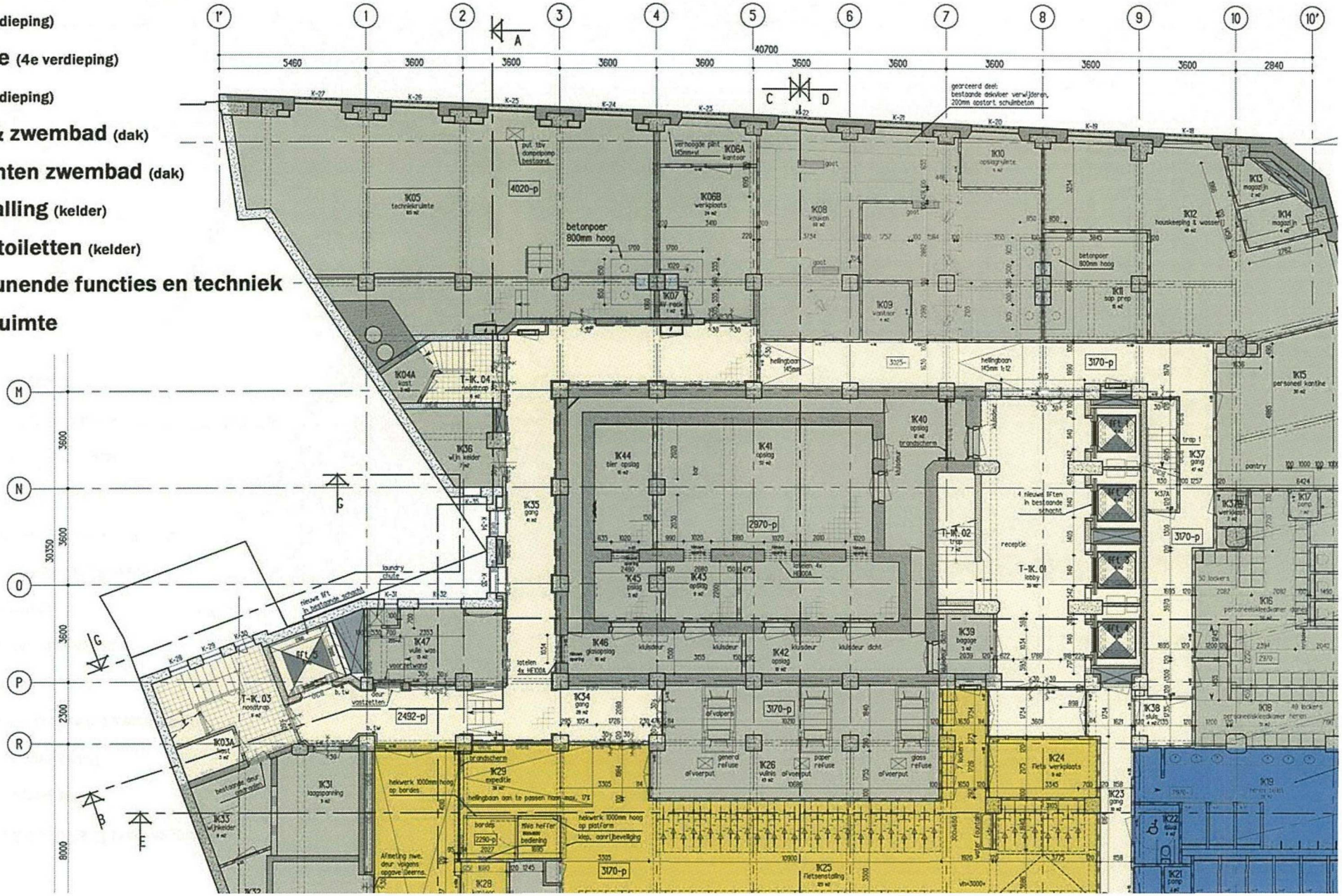

- **Cecconi's restaurant** (begane grond)
- **Cowshed** (begane grond)
- **Alli's Bar** (begane grond)
- **hotelkamers** (1e, 2e & 3e verdieping)
- **gym** (4e verdieping)
- **filmruimte** (4e verdieping)
- **club** (5e verdieping)
- **daktuin & zwembad** (dak)
- **kleedruimten zwembad** (dak)
- **fietsenstalling** (kelder)
- **publieke toiletten** (kelder)
- **ondersteunende functies en techniek**
- **verkeersruimte**

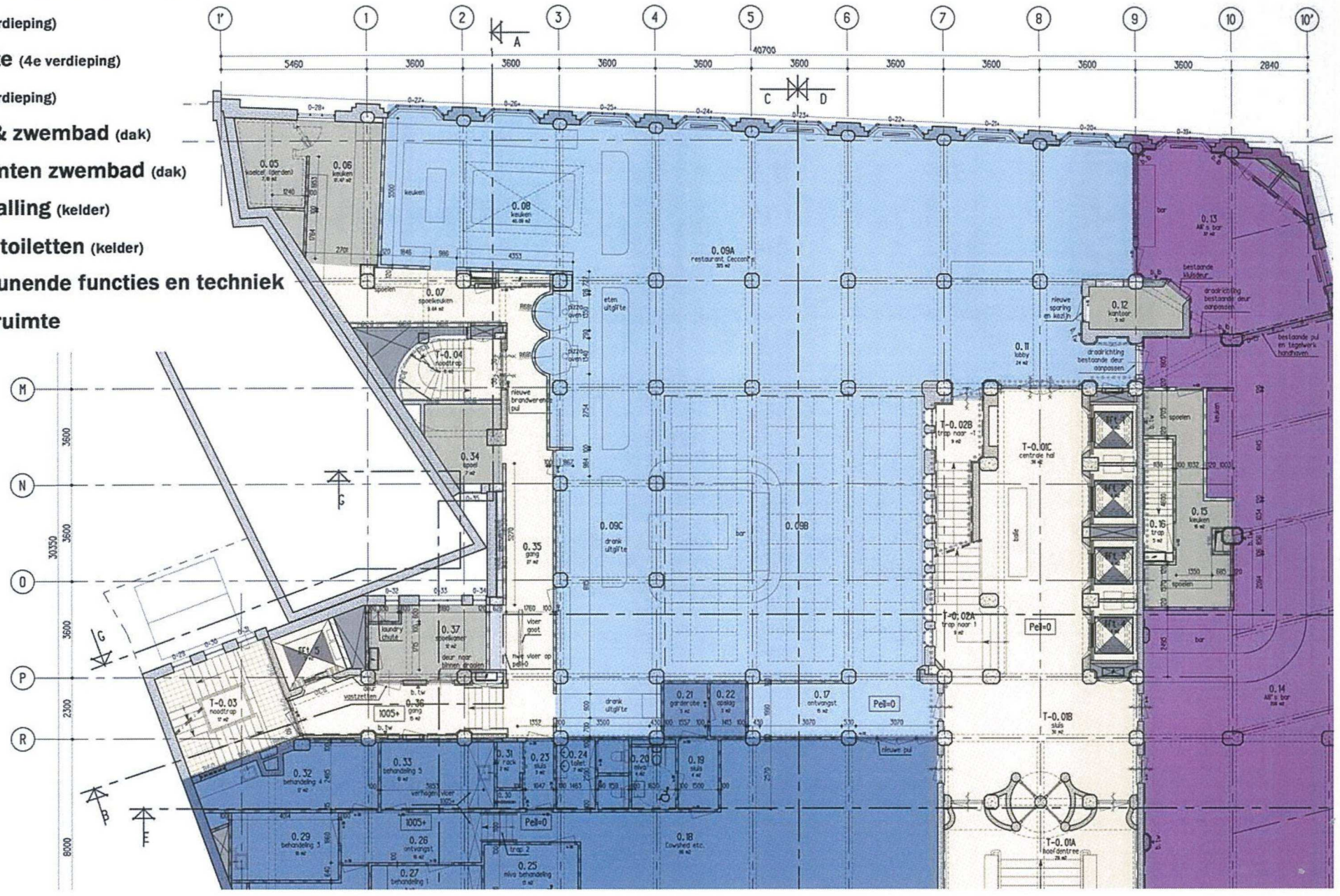

- **Cecconi's restaurant** (begane grond)
- **Cowshed** (begane grond)
- **Alli's Bar** (begane grond)
- **hotelkamers** (1e, 2e & 3e verdieping)
- **gym** (4e verdieping)
- **filmruimte** (4e verdieping)
- **club** (5e verdieping)
- **daktuin & zwembad** (dak)
- **kleedruimten zwembad** (dak)
- **fietsenstalling** (kelder)
- **publieke toiletten** (kelder)
- **ondersteunende functies en techniek**
- **verkeersruimte**

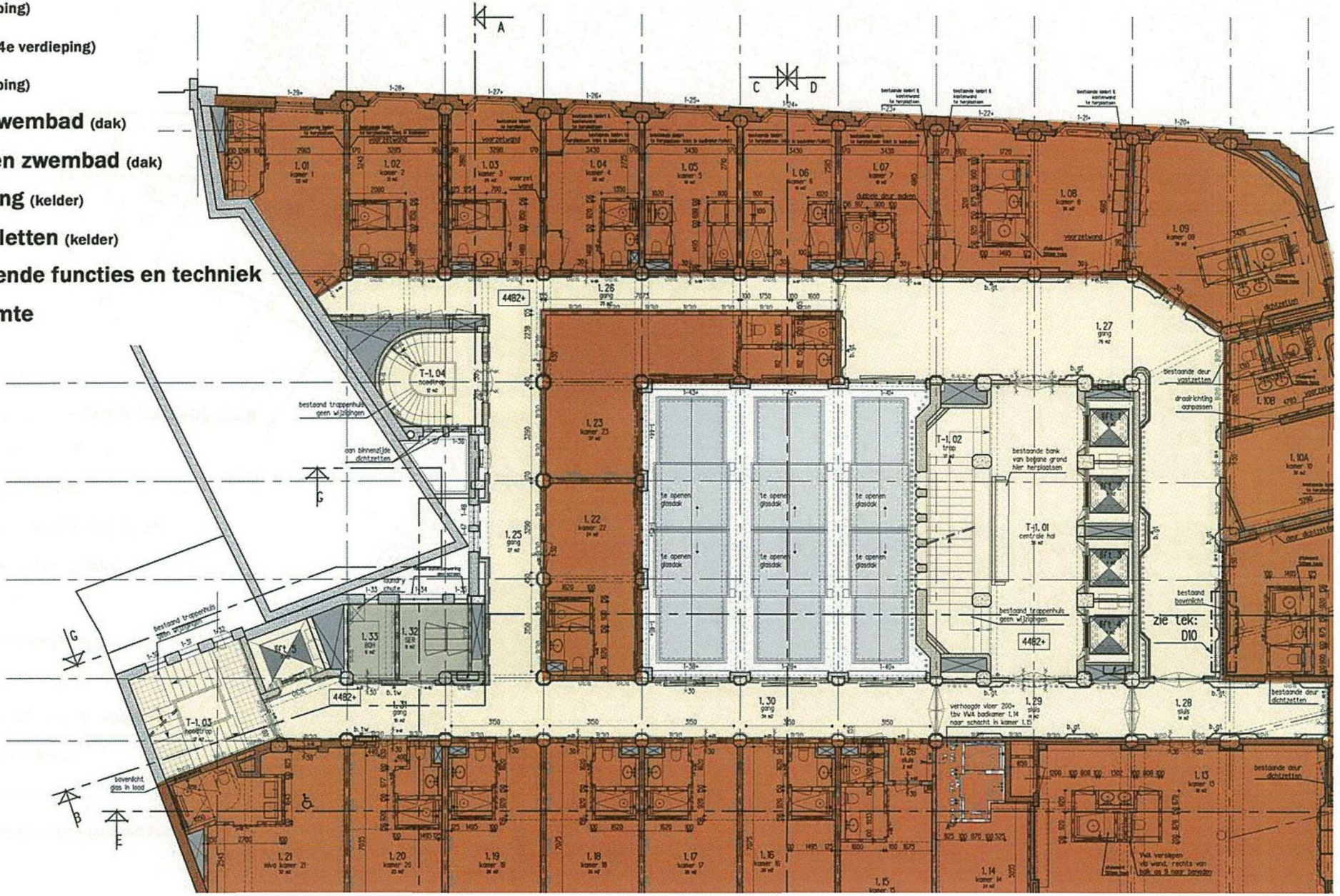

- **Cecconi's restaurant** (begane grond)
- **Cowshed** (begane grond)
- **Alli's Bar** (begane grond)
- **hotelkamers** (1e, 2e & 3e verdieping)
- **gym** (4e verdieping)
- **filmruimte** (4e verdieping)
- **club** (5e verdieping)
- **daktuin & zwembad** (dak)
- **kleedruimten zwembad** (dak)
- **fietsenstalling** (kelder)
- **publieke toiletten** (kelder)
- **ondersteunende functies en techniek**
- **verkeersruimte**

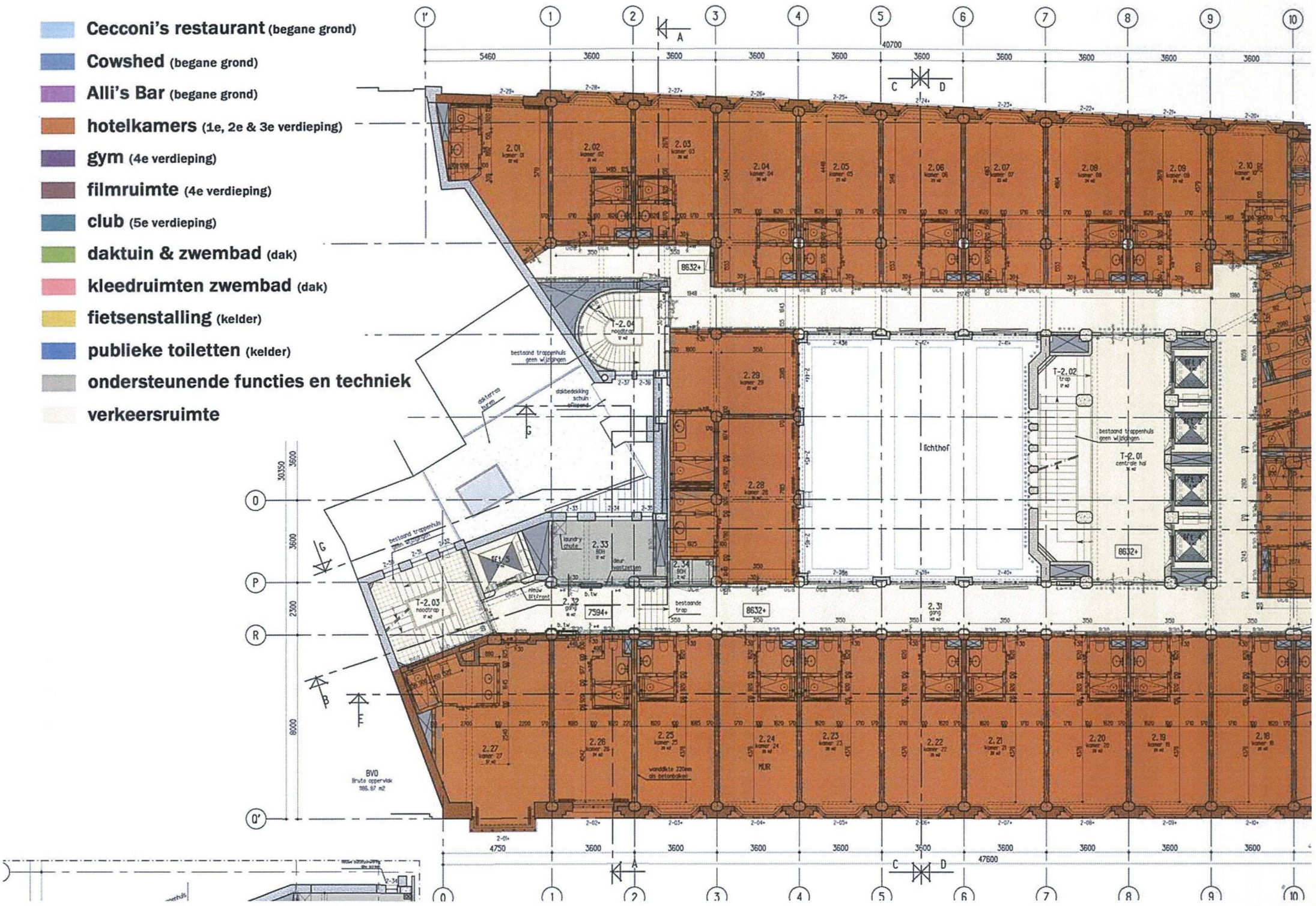

- **Cecconi's restaurant** (begane grond)
- **Cowshed** (begane grond)
- **Alli's Bar** (begane grond)
- **hotelkamers** (1e, 2e & 3e verdieping)
- **gym** (4e verdieping)
- **filmruimte** (4e verdieping)
- **club** (5e verdieping)
- **daktuin & zwembad** (dak)
- **kleedruimten zwembad** (dak)
- **fietsenstalling** (kelder)
- **publieke toiletten** (kelder)
- **ondersteunende functies en techniek**
- **verkeersruimte**

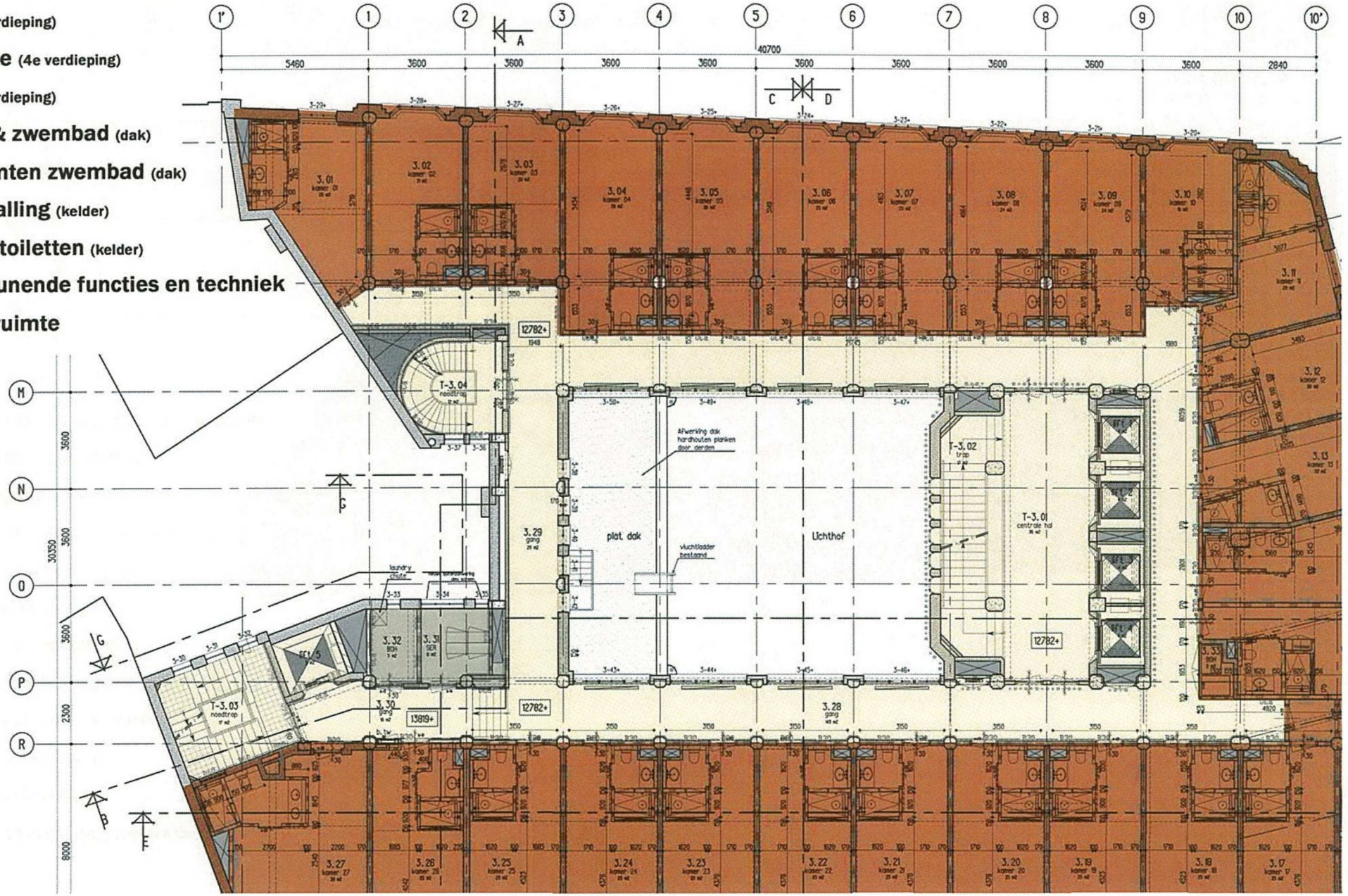

- **Cecconi's restaurant** (begane grond)
- **Cowshed** (begane grond)
- **Alli's Bar** (begane grond)
- **hotelkamers** (1e, 2e & 3e verdieping)
- **gym** (4e verdieping)
- **filmruimte** (4e verdieping)
- **club** (5e verdieping)
- **daktuin & zwembad** (dak)
- **kleedruimten zwembad** (dak)
- **fietsenstalling** (kelder)
- **publieke toiletten** (kelder)
- **ondersteunende functies en techniek**
- **verkeersruimte**

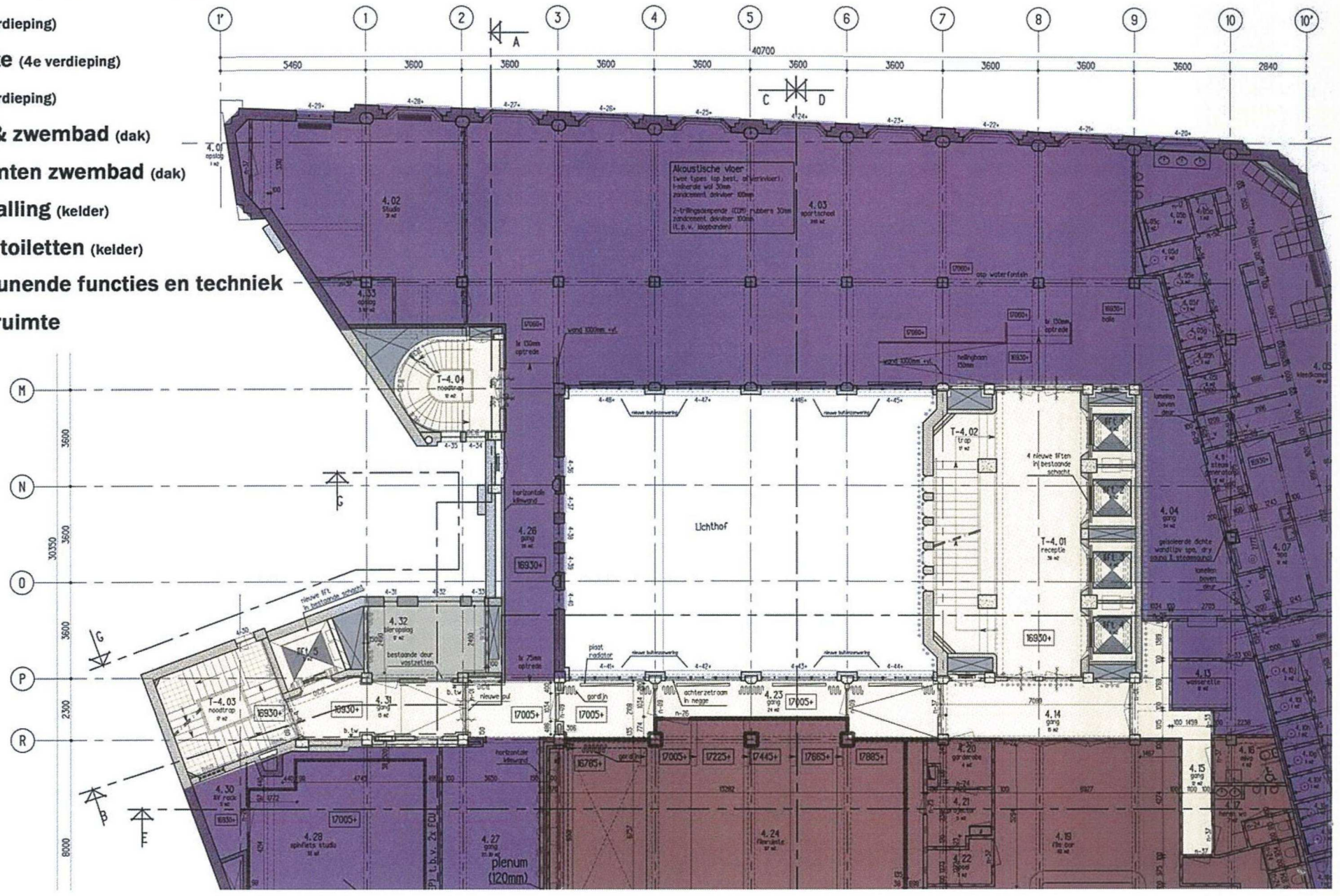

- **Cecconi's restaurant** (begane grond)
- **Cowshed** (begane grond)
- **Alli's Bar** (begane grond)
- **hotelkamers** (1e, 2e & 3e verdieping)
- **gym** (4e verdieping)
- **filmruimte** (4e verdieping)
- **club** (5e verdieping)
- **daktuin & zwembad** (dak)
- **kleedruimten zwembad** (dak)
- **fietsenstalling** (kelder)
- **publieke toiletten** (kelder)
- **ondersteunende functies en techniek**
- **verkeersruimte**

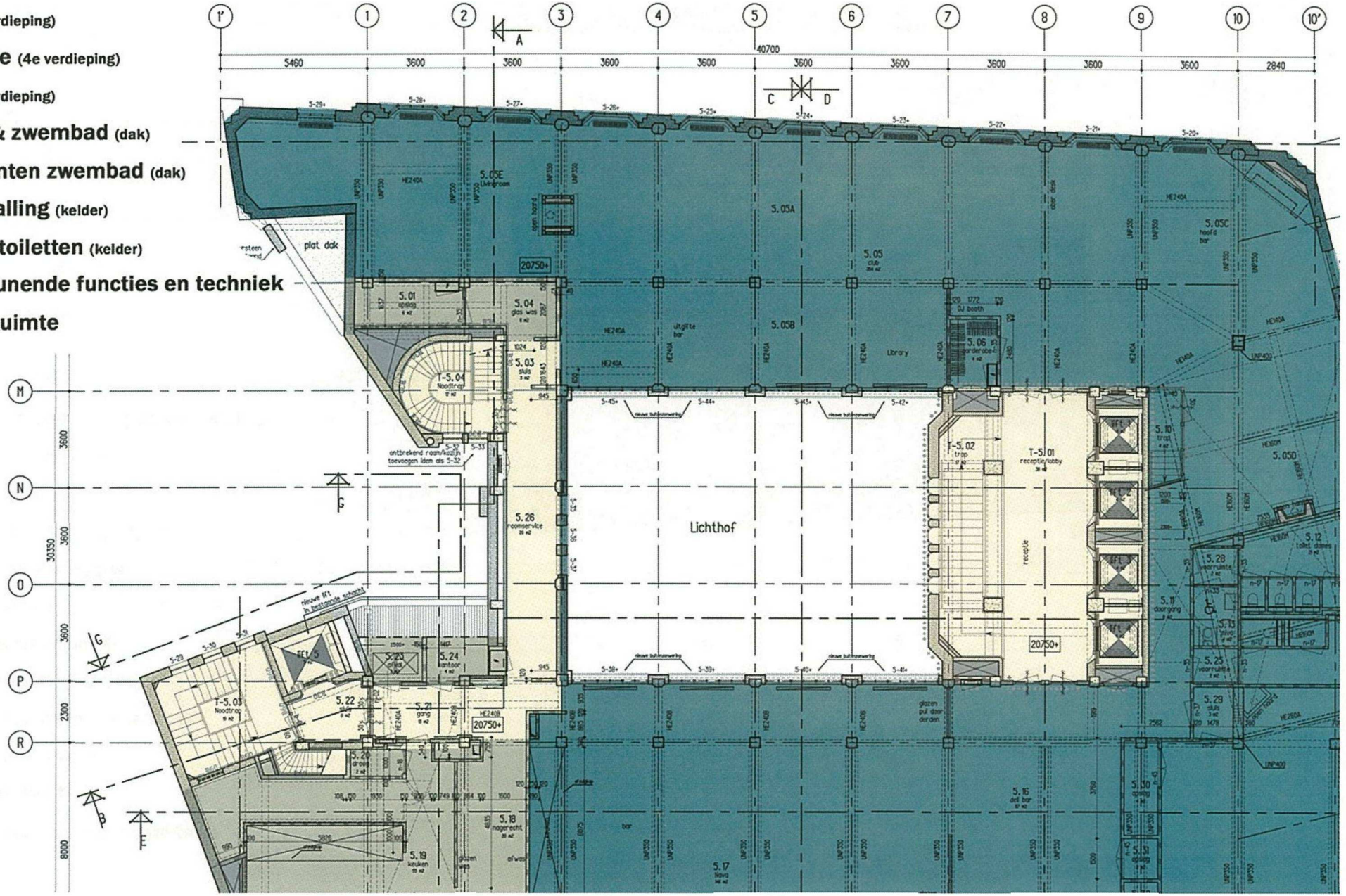

- **Cecconi's restaurant** (begane grond)
- **Cowshed** (begane grond)
- **Alli's Bar** (begane grond)
- **hotelkamers** (1e, 2e & 3e verdieping)
- **gym** (4e verdieping)
- **filmruimte** (4e verdieping)
- **club** (5e verdieping)
- **daktuin & zwembad** (dak)
- **kleedruimten zwembad** (dak)
- **fietsenstalling** (kelder)
- **publieke toiletten** (kelder)
- **ondersteunende functies en techniek**
- **verkeersruimte**

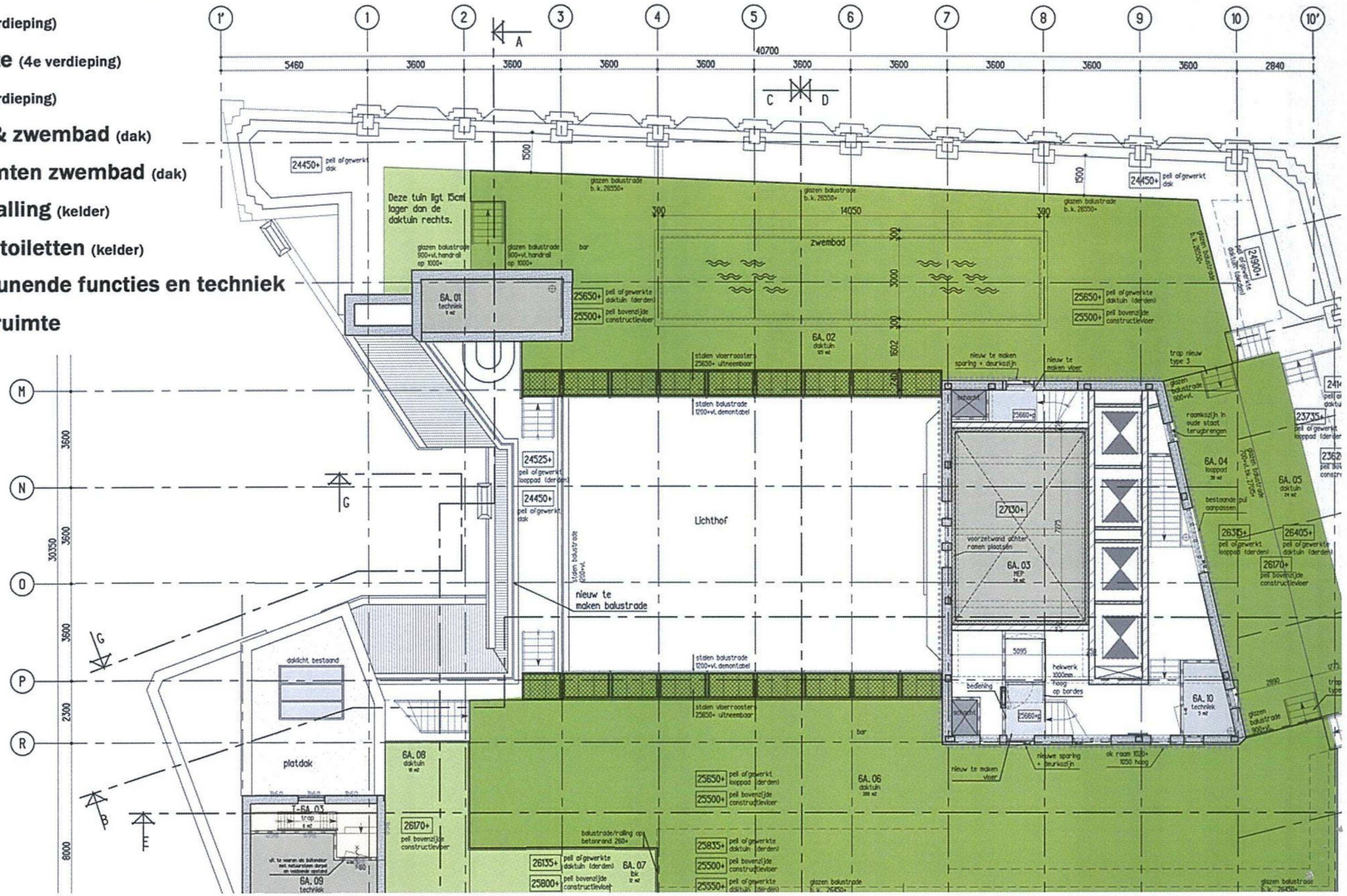

- **Cecconi's restaurant** (begane grond)
- **Cowshed** (begane grond)
- **Alli's Bar** (begane grond)
- **hotelkamers** (1e, 2e & 3e verdieping)
- **gym** (4e verdieping)
- **filmruimte** (4e verdieping)
- **club** (5e verdieping)
- **daktuin & zwembad** (dak)
- **kleedruimten zwembad** (dak)
- **fietsenstalling** (kelder)
- **publieke toiletten** (kelder)
- **ondersteunende functies en techniek**
- **verkeersruimte**

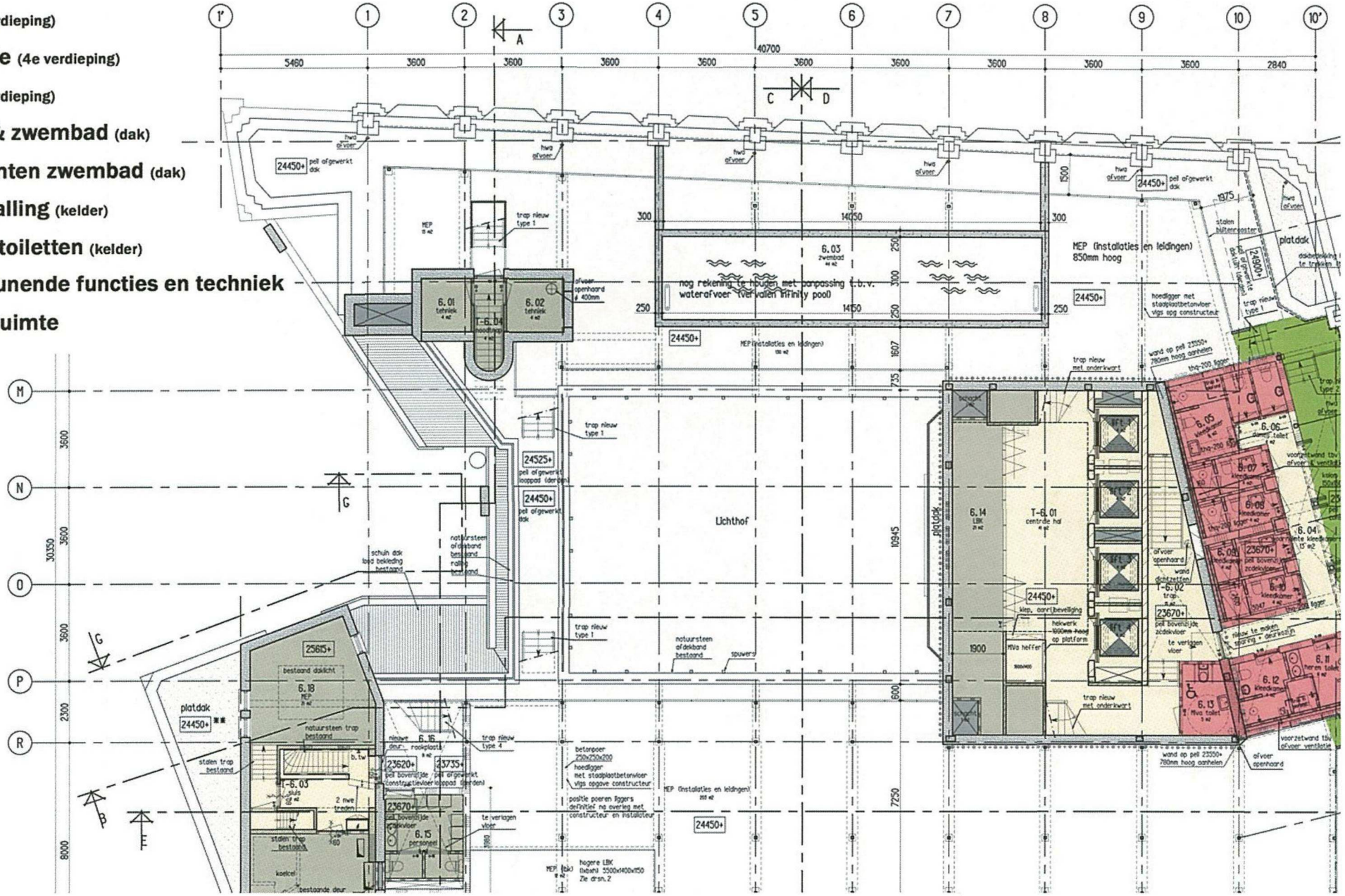

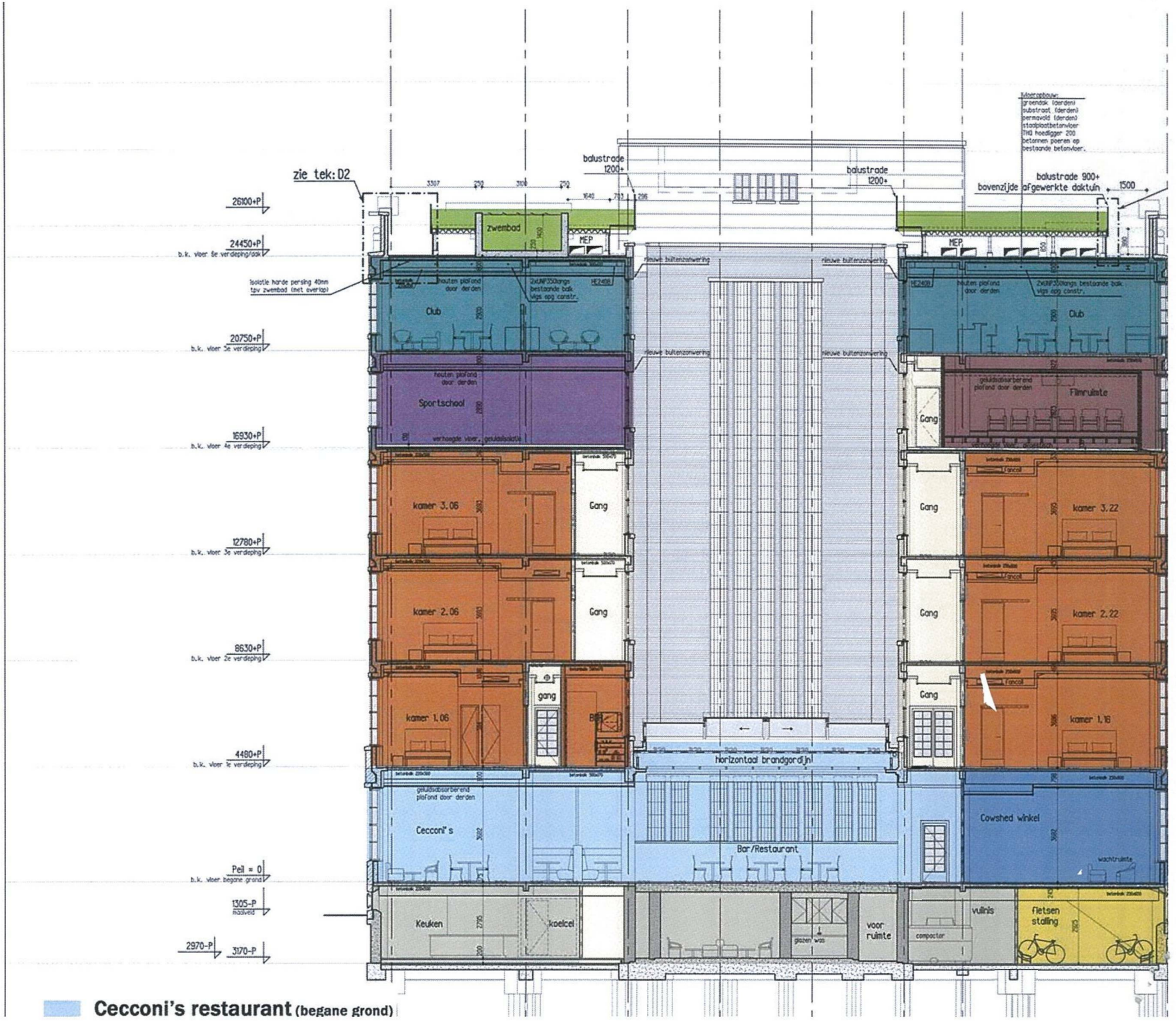

Cecconi's restaurant (begane grond)