Gemeente Amsterdam

Checklist
Werktuigbouwkundig onderhoud BBR

Ophaalbrug

Objectnummer ; Br 237

Projectnummer ;

Datum onderhoud ; 8-4-2015

Uitgevoerd door ; [redacted]

nt= niet toegankelijk.

Aandrijving en bewegingswerk

	Opmerkingen	Uitgevoerd	Gebreknr,	
Kettingoverbrenging Visuele inspectie	*Controle op algemene conditie.*	✔		
Kettingspaninrichting	*Controle speling ketting en indien nodig afstellen ketting*	✔		
Kettingwielen	*Schoonmaken en smeren. Controle op speling/ afstellen.*	✔		
Tandheugel	*Schoonmaken en smeren. Controle op speling/ afstellen.*			nvt
Trek/duwboom Visuele inspectie	*Smeren verenpakket*	✔		
Handbediening *Testen op functionaliteit*	*Brugbediening overzetten naar "handmatig" en brug proefdraaien. Indien noodzakelijk juiste werking herstellen en toestand vastleggen in issuelog*	✔		
Tandwielkasten *Visuele inspectie (inspectieluik openen)*	*Controle van loopvlakken van tandwielen, vervuiling van smeerolie/lekkages/oliepeil/olie filters/ontluchtingen*	✔		
Remmen *Reinigen van remtrommels*	*Inspuiten met remmenreiniger*	✔		
Remtrommels *Visuele inspectie*	*Controle op vervuiling, roest, groeven in de remvlak, Indien noodzakelijk reinigen en toestand vastleggen in issuelog*	✔		
Remgarnituur *Testen op functionaliteit*	*Controle van remwerking Indien noodzakelijk juiste werking herstellen en toestand vastleggen in issuelog*	✔		
Remgarnituur *Afstellen*	*Remmen afstellen volgens de remmenboek veer,valtijd, afstanden, nasteltijd en remtijd* **(tijden meten/vastleggen)**			nvt

Aandrijving en bewegingswerk

		Uitgevoerd	Gebreknr,	
Remvoeringen *Dikte van de remvoering meten*	*Dikte remvoering meten en vastleggen.* *Indien noodzakelijk vastleggen in issuelog* *Gemeten dikte=.....8.....mm Afstelling controleren.*	✔		
Rubbers Koppelingen *Visuele inspectie*	*Controle op beschadigingen door overbelasting/veroudering* *Indien noodzakelijk juiste werking herstellen en toestand vastleggen in issuelog*			nvt
Handbediening *Testen op functionaliteit*	*Brugbediening overzetten naar "handmatig" en brug proefdraaien. Indien noodzakelijk juiste werking herstellen en toestand vastleggen in issuelog*	✔		
Beschermkappen	*Controle op beschadigingen en functionaliteit*			nvt
Lagerblok/ Lagers as Visuele inspectie	*Controle op smering en schade. Indien noodzakelijk smering op niveau brengen en toestand vastleggen in issuelog*	✔		
Automatische smeerinstallatie Visuele inspectie	Controle smeerpunten/vetpot			nvt
Hoofdlagers Balast Visuele inspectie	*Controle op smering en schade. Indien noodzakelijk smering op niveau brengen en toestand vastleggen in issuelog*			nt
Hoofdlagers Val Visuele inspectie	*Controle op smering en schade. Indien noodzakelijk smering op niveau brengen en toestand vastleggen in issuelog*	✔		
Bovendraaipunt Hangstang Visuele inspectie	*Controle op smering en schade. Indien noodzakelijk smering op niveau brengen en toestand vastleggen in issuelog*			nt
Onderdraaipunt Hangstang Visuele inspectie	*Controle op smering en schade. Indien noodzakelijk smering op niveau brengen en toestand vastleggen in issuelog*	✔		

Algemeen Hamei

		Uitgevoerd	Gebreknr,
	Opmerkingen		
Toegangsdeuren/sloten Machinewerk	*Controle werking/ smeren*	✔	

Landhoofden

		Uitgevoerd	Gebreknr,	
	Opmerkingen			
Oplegstoel Visuele inspectie	*Schoonmaken.*	✔	1	
Zoekerstoel Visuele inspectie	*Controle smeren, indien noodzakelijk smering herstellen*			nvt
Buffer Visuele inspectie	*Controle bufferwerking, indien noodzakelijk werking herstellen en vastleggen in issuelog*			nvt

Checklist
Werktuigbouwkundig onderhoud BBR

Afsluitbomen installatie # 1

	Opmerkingen	Uitgevoerd	Gebrek nr;
Machinewerk Visuele inspectie	*Controle smering en olie. Indien noodzakelijk smering herstellen en toestand vastleggen in issuelog*	✓	
Handbediening Testen op functionaliteit	*Afsluitboom bediening overzetten naar "handmatig" en afsluitboom proefdraaien. Indien noodzakelijk werking herstellen en toestand vastleggen in issuelog*	✓	
Remfunctie Meten	*Controle remfunctie. Indien noodzakelijk werking herstellen en toestand vastleggen in issuelog*	✓	

Afsluitbomen installatie # 2

	Opmerkingen	Uitgevoerd	Gebrek nr;
Machinewerk Visuele inspectie	*Controle smering en olie. Indien noodzakelijk smering herstellen en toestand vastleggen in issuelog*	✓	
Handbediening Testen op functionaliteit	*Afsluitboom bediening overzetten naar "handmatig" en afsluitboom proefdraaien. Indien noodzakelijk werking herstellen en toestand vastleggen in issuelog*	✓	
Remfunctie Meten	*Controle remfunctie. Indien noodzakelijk werking herstellen en toestand vastleggen in issuelog*	✓	

Afsluitbomen installatie # 3

	Opmerkingen	Uitgevoerd	Gebrek nr;
Machinewerk Visuele inspectie	*Controle smering en olie. Indien noodzakelijk smering herstellen en toestand vastleggen in issuelog*	✓	
Handbediening Testen op functionaliteit	*Afsluitboom bediening overzetten naar "handmatig" en afsluitboom proefdraaien. Indien noodzakelijk werking herstellen en toestand vastleggen in issuelog*	✓	
Remfunctie Meten	*Controle remfunctie. Indien noodzakelijk werking herstellen en toestand vastleggen in issuelog*	✓	

Afsluitbomen installatie # 4

	Opmerkingen	Uitgevoerd	Gebrek nr;
Machinewerk Visuele inspectie	*Controle smering en olie. Indien noodzakelijk smering herstellen en toestand vastleggen in issuelog*	✓	
Handbediening Testen op functionaliteit	*Afsluitboom bediening overzetten naar "handmatig" en afsluitboom proefdraaien. Indien noodzakelijk werking herstellen en toestand vastleggen in issuelog*	✓	
Remfunctie Meten	*Controle remfunctie. Indien noodzakelijk werking herstellen en toestand vastleggen in issuelog*	✓	

Afsluitbomen installatie #		Uitgevoerd	Gebrek nr;
	Opmerkingen		
Machinewerk Visuele inspectie	*Controle smering en olie. Indien noodzakelijk smering herstellen en toestand vastleggen in issuelog*	☐	☐
Handbediening Testen op functionaliteit	*Afsluitboom bediening overzetten naar "handmatig" en afsluitboom proefdraaien. Indien noodzakelijk werking herstellen en toestand vastleggen in issuelog*	☐	☐
Remfunctie Meten	*Controle remfunctie. Indien noodzakelijk werking herstellen en toestand vastleggen in issuelog*	☐	☐

Afsluitbomen installatie #		Uitgevoerd	Gebrek nr;
	Opmerkingen		
Machinewerk Visuele inspectie	*Controle smering en olie. Indien noodzakelijk smering herstellen en toestand vastleggen in issuelog*	☐	☐
Handbediening Testen op functionaliteit	*Afsluitboom bediening overzetten naar "handmatig" en afsluitboom proefdraaien. Indien noodzakelijk werking herstellen en toestand vastleggen in issuelog*	☐	☐
Remfunctie Meten	*Controle remfunctie. Indien noodzakelijk werking herstellen en toestand vastleggen in issuelog*	☐	☐

Afsluitbomen installatie #		Uitgevoerd	Gebrek nr;
	Opmerkingen		
Machinewerk Visuele inspectie	*Controle smering en olie. Indien noodzakelijk smering herstellen en toestand vastleggen in issuelog*	☐	☐
Handbediening Testen op functionaliteit	*Afsluitboom bediening overzetten naar "handmatig" en afsluitboom proefdraaien. Indien noodzakelijk werking herstellen en toestand vastleggen in issuelog*	☐	☐
Remfunctie Meten	*Controle remfunctie. Indien noodzakelijk werking herstellen en toestand vastleggen in issuelog*	☐	☐

Afsluitbomen installatie #		Uitgevoerd	Gebrek nr;
	Opmerkingen		
Machinewerk Visuele inspectie	*Controle smering en olie. Indien noodzakelijk smering herstellen en toestand vastleggen in issuelog*	☐	☐
Handbediening Testen op functionaliteit	*Afsluitboom bediening overzetten naar "handmatig" en afsluitboom proefdraaien. Indien noodzakelijk werking herstellen en toestand vastleggen in issuelog*	☐	☐
Remfunctie Meten	*Controle remfunctie. Indien noodzakelijk werking herstellen en toestand vastleggen in issuelog*	☐	☐

Smeren algemeen

Object specifiek.	Smeerschema

Opmerkingen / bijzonderheden / foto's

Foto 1



Van de oplegplaaten ontbreken diverse moeren en draadeinden.

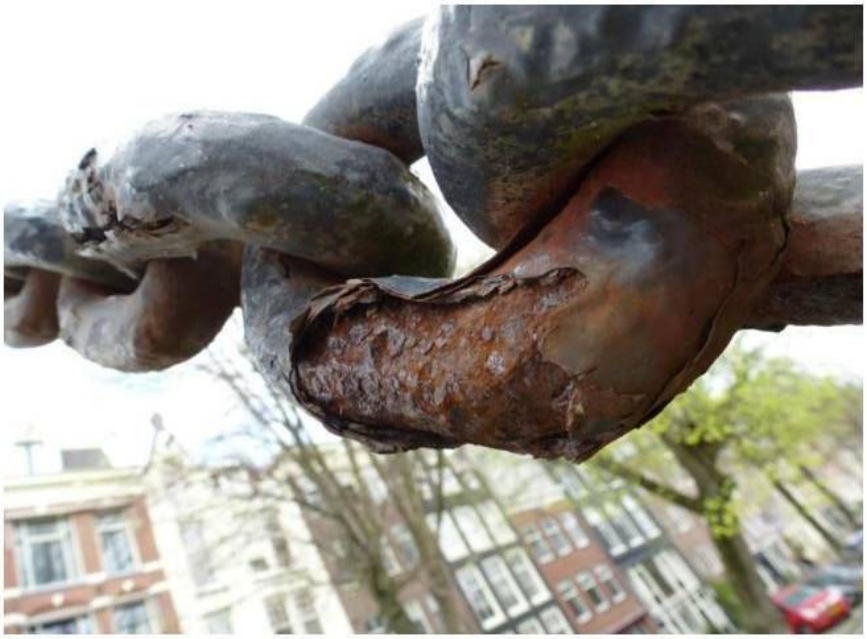

Opmerkingen / bijzonderheden / foto's

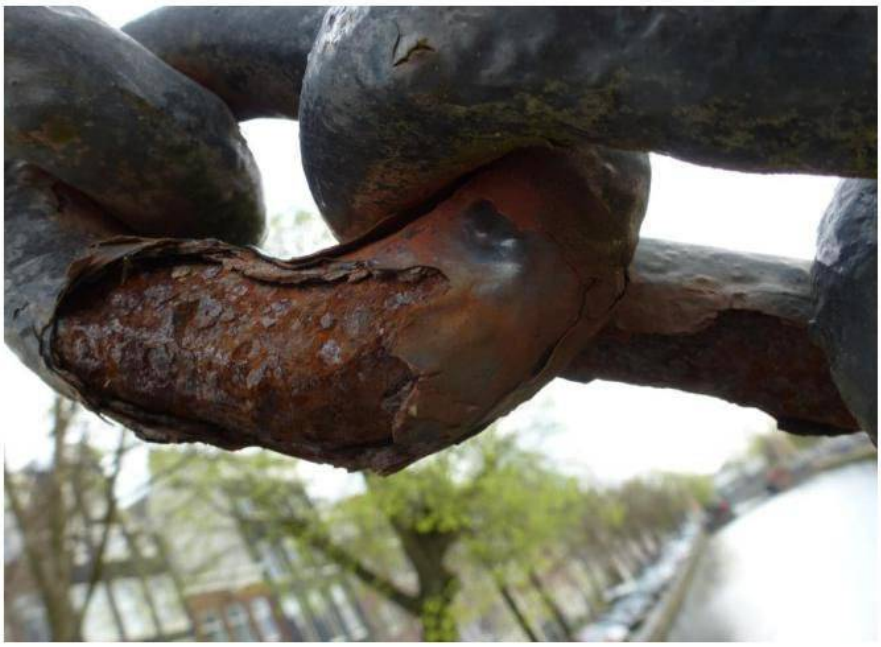

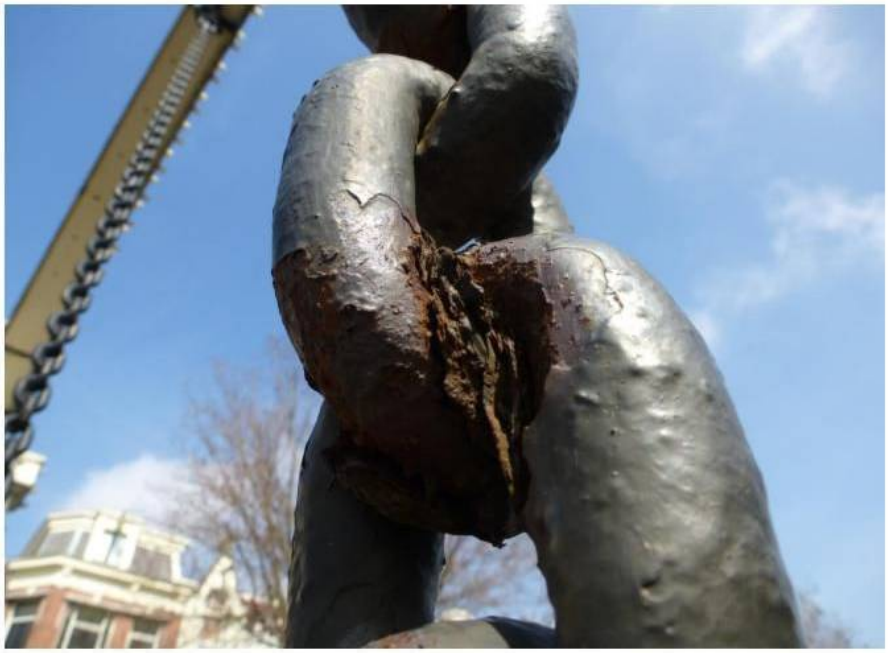

De kettingen van de brug zijn in extreem slechte staat.

Opmerkingen / bijzonderheden / foto's





Opmerkingen / bijzonderheden / foto's





Op en onder de brug is zeer veel roest te vinden.

Opmerkingen / bijzonderheden / foto's



Het machinewerk is erg vervuild.