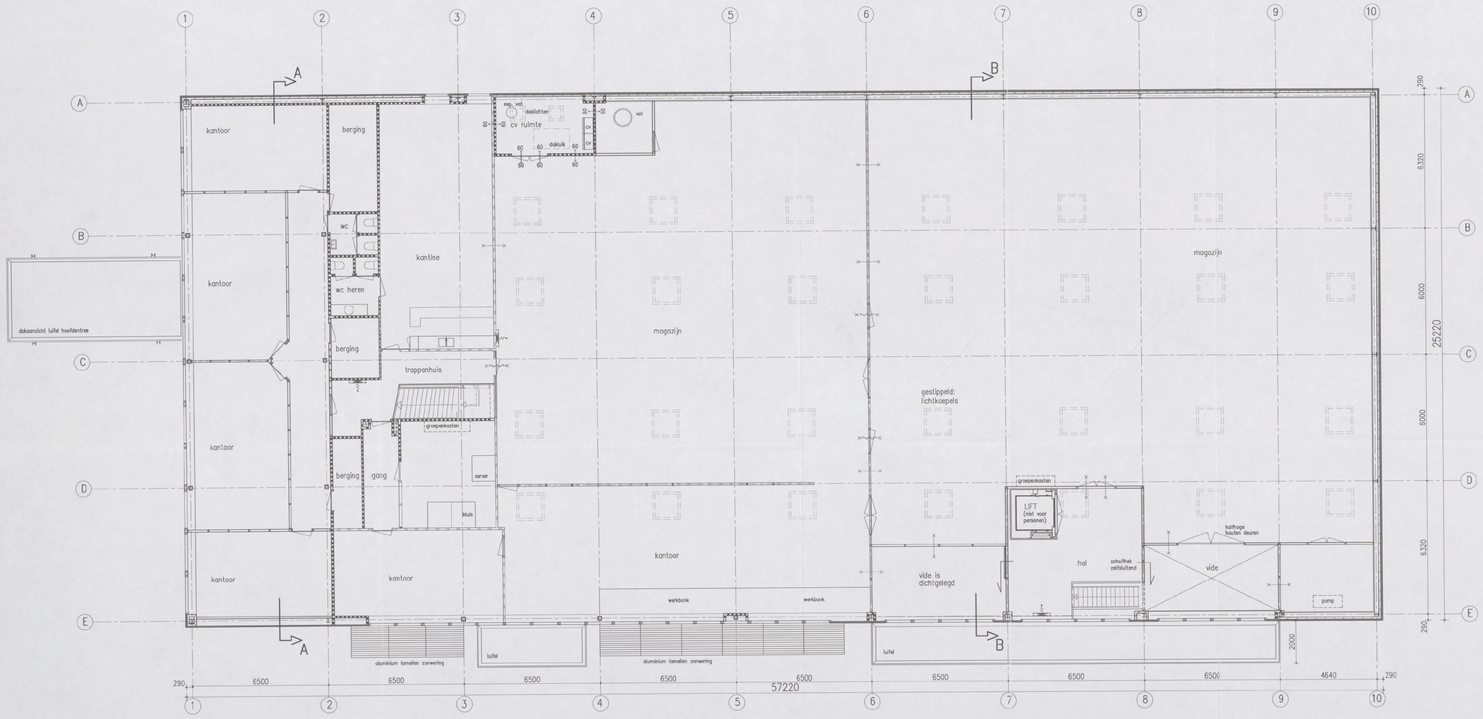

verdieping

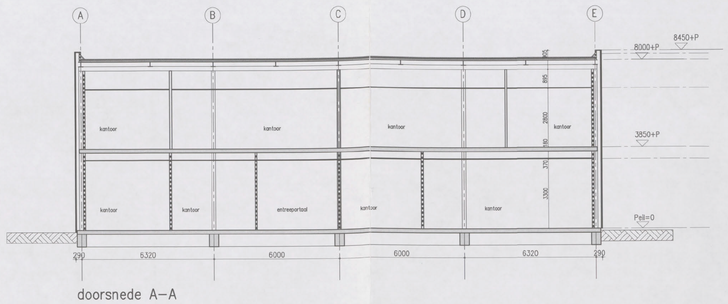

doorsnede A–A

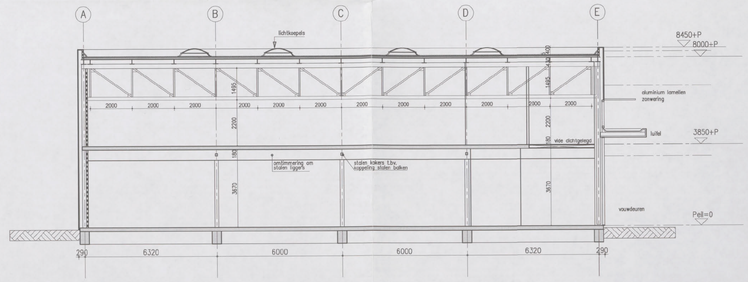

doorsnede B–B

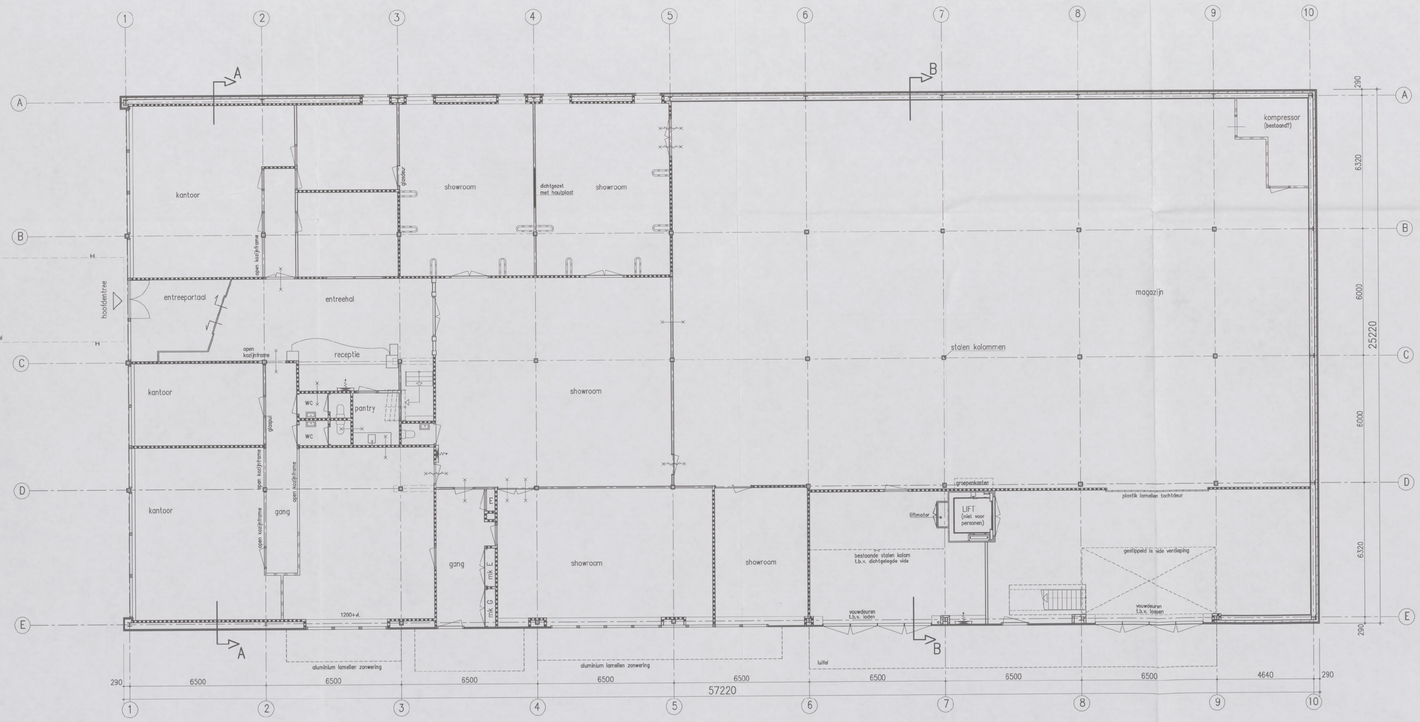

begane grond

stand van zaken als aangetroffen
tijdens opname d.d. 21-03-2013

RENVOOI bestaande toestand

- baksteen metselwerk
- massieve wanden MSI betonsteen
- glasplaat wanden
- spaanplaat binnenwand
- houten wanden
- houten glas puien
- stalen kolommen
- houten deurkozijn enkele deur
- houten deurkozijn dubbele deuren
- schuifdeur
- brandwerend 30 minuten tenzij anders vermeld
- brandwerend 30 minuten en zelfsluitend tenzij anders vermeld
- brandslang op haspel

15 APR 2013
809811

Behoort bij besluit van het Dag. Bestuur d.d.
- 4 JUNI 2013
Gemeente Amsterdam
Stadsdeel Zuid

inbo
Wibautstraat 4a-308
Postbus 23160
3800 AV Amersfoort
T +31 (0)10 496 19 00
www.inbo.com

inbo b.v.
Woudenberg
Handelsregister Amersfoort
31026256

Project	NLR Amsterdam, tijdelijke huisvesting kantoren
Opdrachtgever	NLR Amsterdam
Projectarchitect	
Projectleider	
Onderwerp	Bestaande toestand Plattegronden en doorsneden Volgens tekening d.d. 17-08-1998 en opname
Getekend	Dick Korevaar
File	9054_B2101
Projectnummer	9054
Datum	25-03-2013
School	1:100
Wijziging	B
Formaat	A0
Wijzigingsdatum	11-04-2013

Bladnummer
B2.101