Geprint door 5.1, 2, e @amsterdam.nl
dinsdag, 5 augustus 2025 14:34

SIG-2634712

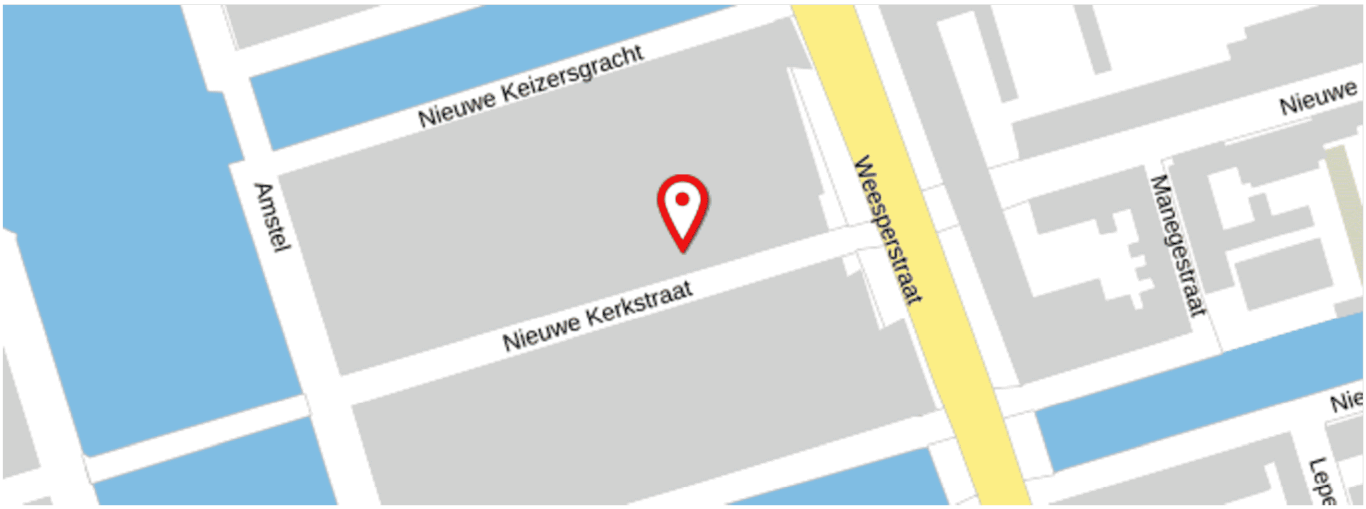

Melding

Toelichting	: Vandaag 3 mei is de vuilnis opgehaald. Er wordt met de zakken zo snel mogelijk gegooid, waardoor er altijd wel zakken vallen en alle rotzooi op straat ligt. Kunnen de vuilnismannen instructie hierover krijgen? Ze ruimen niet op wat ze laten vallen! Ik vroeg het en kreeg een grote mond. De straat was schoon en de vuilniszakken keurig dicht. Nu is het weer vies met afval!
Overlast	: 03-05-2025 09:10
Stadsdeel	: Centrum
Adres	: Nieuwe Kerkstraat 5.1, 2, e 1018DX Amsterdam
Gemeld op	: 03-05-2025 09:10
Hoofdcategorie	: Schoon
Subcategorie	: Veeg- / zwerfvuil
Urgentie	: Normal
Bron	: app

Melder

E-mail	5.1, 2, e
Telefoonnummer	: Onbekend
Verklaring contactgegevens delen	: Niet toegestaan

Foto's

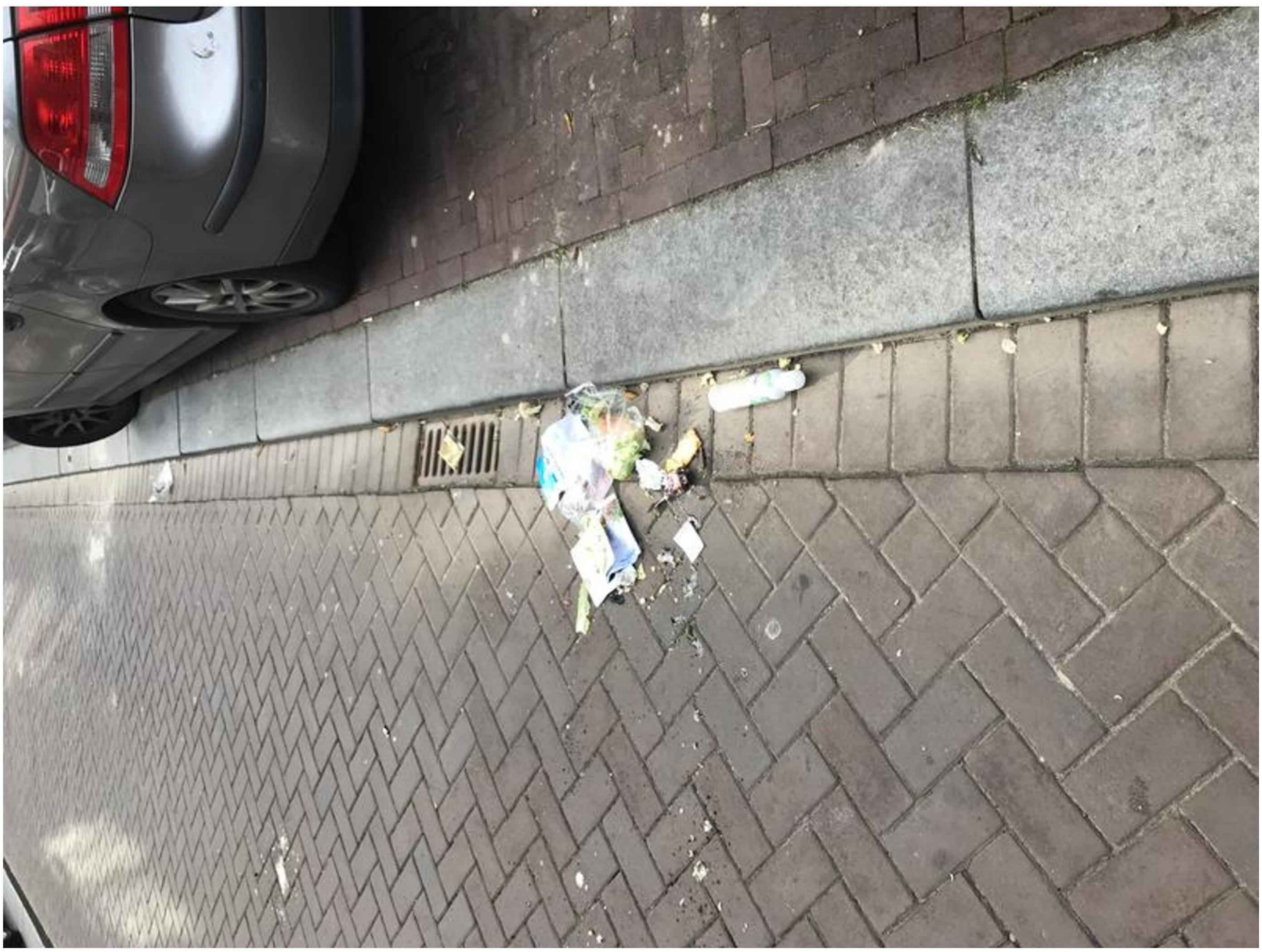

711CE4FF-11C0-428C-ABC6-2197D73FB7F6.jpeg op 03-05-2025 09:10 door melder

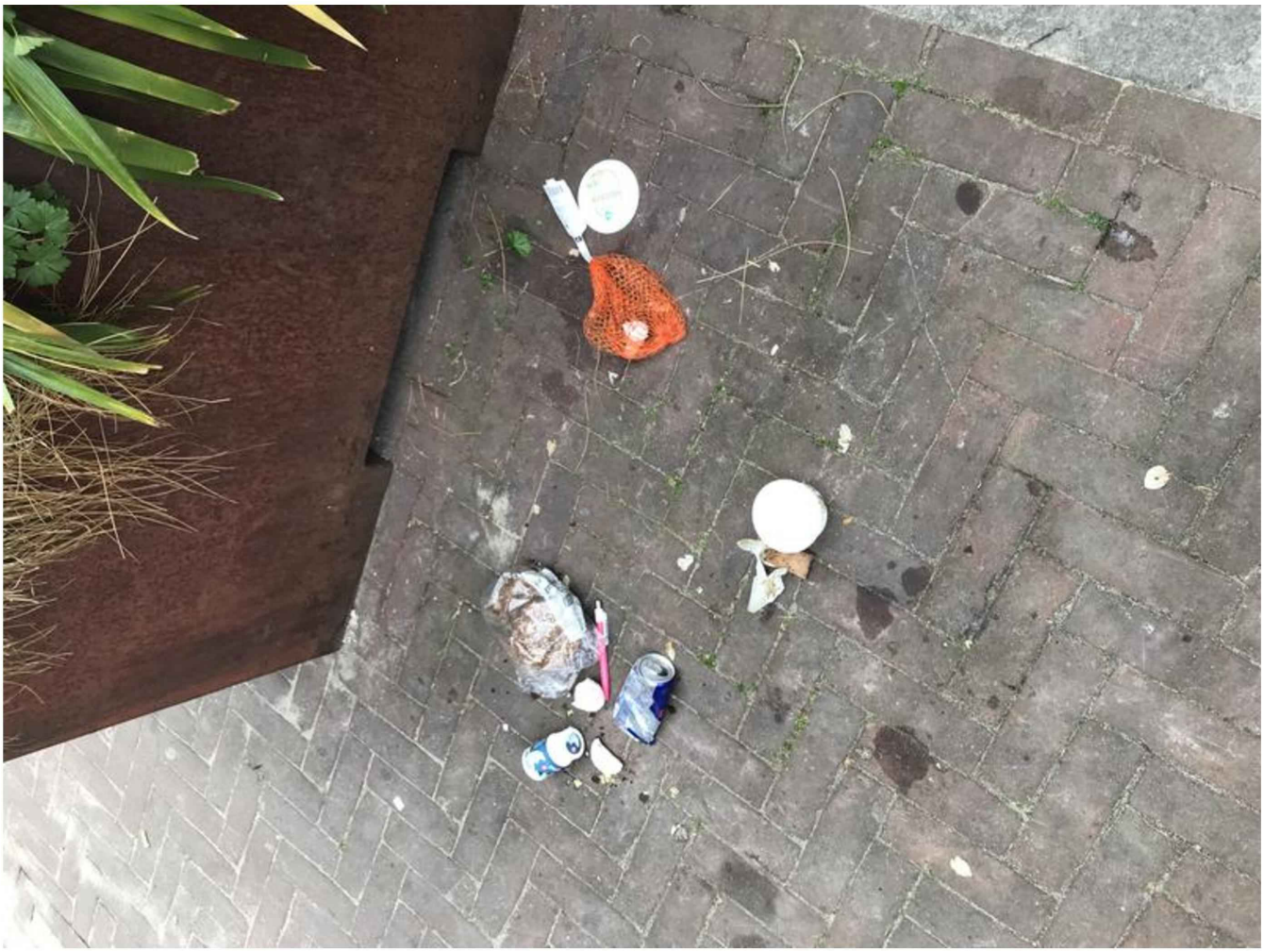

A34BD112-778E-4A7F-ADE5-9FD984D544D5.jpeg op 03-05-2025 09:10 door melder

Geschiedenis

Gewijzigd op 26-05-2025 om 16:53:22 door Signalen systeem	Notitie toegevoegd: "Automatische e-mail bij afhandelen is verzonden aan de melder."
Gewijzigd op 26-05-2025 om 16:53:22 door 5.1, 2, e@amsterdam.nl	Status gewijzigd naar: Afgehandeld "U hebt ons gemeld dat er vuil ligt. Wij hebben het vuil daar weggehaald. Fijn dat u met ons hebt meegedacht. Dankzij u ziet het er weer netjes uit!"
Gewijzigd op 26-05-2025 om 13:33:26 door info@iasset.nl	Status gewijzigd naar: Extern: verzoek tot afhandeling "Uitgevoerd - Schoon"
Gewijzigd op 20-05-2025 om 12:59:08 door info@iasset.nl	Status gewijzigd naar: In afwachting van behandeling
Gewijzigd op 20-05-2025 om 12:58:33 door 5.1, 2, e@amsterdam.nl	Categorie gewijzigd naar: Veeg- / zwerfvuil
Gewijzigd op 20-05-2025 om 12:58:33 door 5.1, 2, e@amsterdam.nl	Status gewijzigd naar: Gemeld
Gewijzigd op 20-05-2025 om 11:17:09 door 5.1, 2, e@amsterdam.nl	Categorie gewijzigd naar: Container bijplaatsing
Gewijzigd op 20-05-2025 om 11:17:09 door 5.1, 2, e@amsterdam.nl	Status gewijzigd naar: Gemeld
Gewijzigd op 20-05-2025 om 08:31:23 door info@iasset.nl	Status gewijzigd naar: Extern: verzoek tot afhandeling "Uitgevoerd -"
Gewijzigd op 12-05-2025 om 14:41:16 door info@iasset.nl	Status gewijzigd naar: In afwachting van behandeling
Gewijzigd op 12-05-2025 om 14:40:15 door 5.1, 2, e@amsterdam.nl	Categorie gewijzigd naar: Veeg- / zwerfvuil
Gewijzigd op 12-05-2025 om 14:40:15 door 5.1, 2, e@amsterdam.nl	Status gewijzigd naar: Gemeld

Gewijzigd op 12-05-2025 om 14:20:53 door 5.1, 2, e@amsterdam.nl	Categorie gewijzigd naar: Container bijplaatsing
Gewijzigd op 12-05-2025 om 14:20:53 door 5.1, 2, e@amsterdam.nl	Status gewijzigd naar: Gemeld
Gewijzigd op 11-05-2025 om 07:47:17 door info@iasset.nl	Status gewijzigd naar: Extern: verzoek tot afhandeling "Uitgevoerd - Mannen worden aangesproken op hun werkwijze. Is inmiddels opgeruimd en schoongemaakt."
Gewijzigd op 06-05-2025 om 08:57:26 door info@iasset.nl	Status gewijzigd naar: In afwachting van behandeling
Gewijzigd op 06-05-2025 om 08:56:28 door 5.1, 2, e@amsterdam.nl	Categorie gewijzigd naar: Veeg- / zwerfvuil
Gewijzigd op 06-05-2025 om 08:56:28 door 5.1, 2, e@amsterdam.nl	Status gewijzigd naar: Gemeld
Gewijzigd op 03-05-2025 om 09:10:17 door Signalen systeem	Notitie toegevoegd: "Bijlage toegevoegd door melder: A34BD112-778E-4A7F-ADE5-9FD984D544D5.jpeg"
Gewijzigd op 03-05-2025 om 09:10:16 door Signalen systeem	Notitie toegevoegd: "Bijlage toegevoegd door melder: 711CE4FF-11C0-428C-ABC6-2197D73FB7F6.jpeg"
Gewijzigd op 03-05-2025 om 09:10:14 door Signalen systeem	Notitie toegevoegd: "Automatische e-mail bij registratie van de melding is verzonden aan de melder."
Gewijzigd op 03-05-2025 om 09:10:13 door Signalen systeem	Type gewijzigd naar: Melding
Gewijzigd op 03-05-2025 om 09:10:13 door Signalen systeem	Urgentie gewijzigd naar: Normaal
Gewijzigd op 03-05-2025 om 09:10:13 door Signalen systeem	Categorie gewijzigd naar: Huisafval

Gewijzigd op 03-05-2025 om 09:10:13 door Signalen systeem	Servicebelofte: "Wij gaan aan het werk met uw melding. U hoort binnen 3 dagen wat wij hebben gedaan."
Gewijzigd op 03-05-2025 om 09:10:13 door Signalen systeem	Status gewijzigd naar: Gemeld
Gewijzigd op 03-05-2025 om 09:10:13 door Signalen systeem	Locatie gewijzigd naar: "Stadsdeel: Centrum Nieuwe Kerkstraat 5 1, 2, e Amsterdam"