

Voorgevel



Achtergevel
Geen werkzaamheden

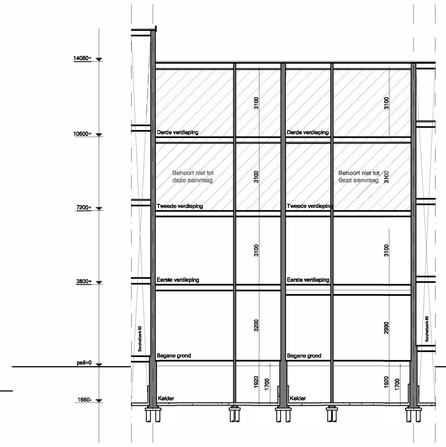

Doorsnede A-A

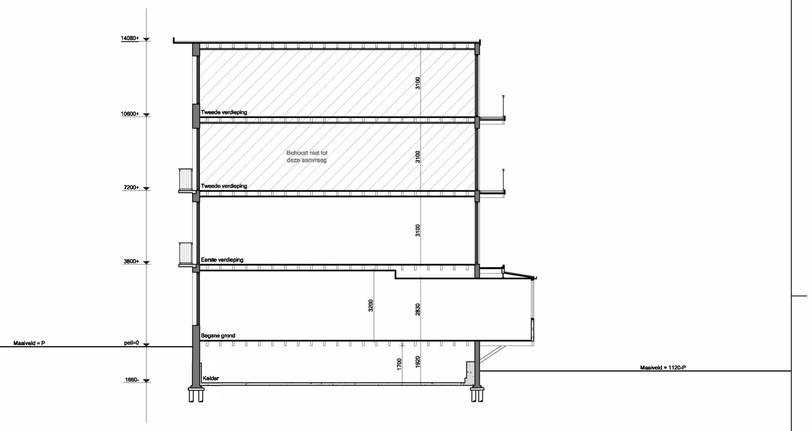

Doorsnede B-B

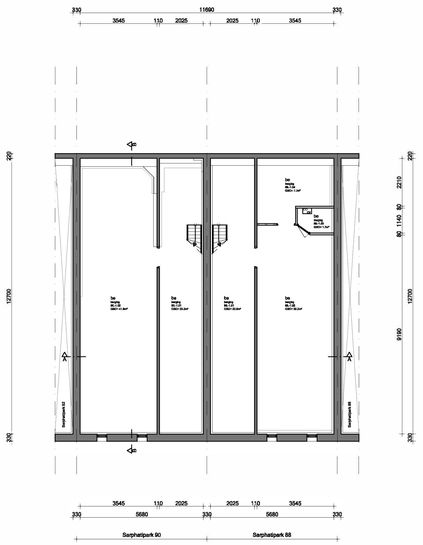

Kelder
bestaand
Sarphatipark 90 GO = 66.0 m²
Sarphatipark 88 GO = 67.3 m²

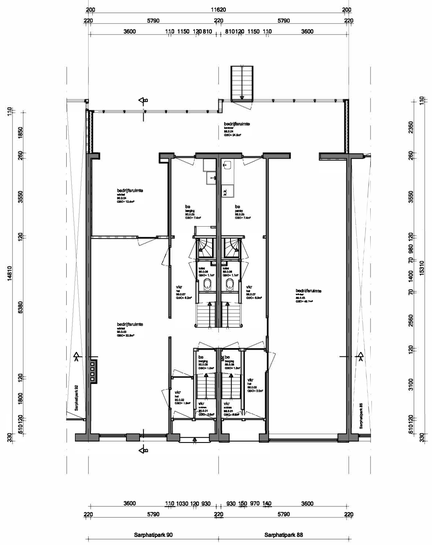

Begane grond
bestaand
Sarphatipark 90 GO = 82.0 m²
Sarphatipark 88 GO = 84.8 m²

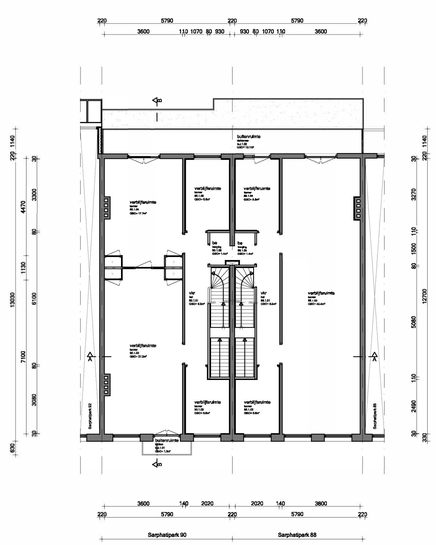

Eerste verdieping
bestaand
Sarphatipark 90 GO = 73.5 m²
Sarphatipark 88 GO = 73.5 m²

Renvooi

- bestaand metselwerk
- nieuw metselwerk
- lichte bouwsteen (bestaand)
- lichte bouwsteen (nieuw)
- hebtmetal stud wand
- isolatie
- houten vloer
- balon
- kozijn met glas
- deurkozijn binnendeur
- deurkozijn buitendeur
- deurkozijn w.b.d.b.o. 30
- deurkozijn zelfsluitend
- radiator
- rookmelder conform NEN 2555
- videofoon/halofoon
- w.b.d.b.o. 30 minuten
- w.b.d.b.o. 60 minuten
- mechanische ventilatie
- ventilatie
- overstroom voorziening ventilatie
- stendleiding
- hemelwaterafvoer
- riolering
- vbr verblijfsruimte
- vkr verkeersruimte
- be bergruimte
- mk meterkast
- dl dekdicht
- wm wasmachine
- dr droger
- cv centrale verwarming
- rgs rookgasafvoer
- hv luchtbevoer t.b.v. CV

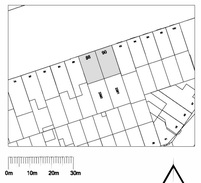

Situatie:
Kadastraal bekend: Gemeente Amsterdam
Sectie: R
Nummer: 2390 & 2391 Schaal: 1:1000

Meetvoering:
Alle maten in het werk controleren en eventueel in overleg aanpassen aan bestaande bebouwing.

Werk:
Sarphatipark 88-90 te Amsterdam

Opdrachtgever:

Onderwerp:
Bestaande situatie

Datum:
21 december 2020

Datum gewijzigd:
A:16 maart 2021
B:
C:
D:

Schaal:
1:100

Formaat:
A0

Getekend:
CB

Tekeningnummer:
B01