VN2025-012297
rve grond en ontwikkel

Gemeente Amsterdam

Map

Voordracht voor de Map wethouder Van Weyenberg van 09 september 2025

Portefeuille: Grond en Ontwikkeling (22)

Agendapunt: Bo

Onderwerp

Instemmen met de brief aan het Hoogheemraadschap van Rijnland met het verzoek tot medewerking aan het beantwoorden van vragen van raadsleden over PFAS

Gevraagde beslispunten

Instemmen met bijgevoegde brief, gericht aan het college van het Hoogheemraadschap van Rijnland, waarin wordt verzocht medewerking te verlenen aan het beantwoorden van vragen van raadsleden over PFAS

Onderbouwing beslispunten

In de commissievergadering van 3 september jl. uitten raadsleden opnieuw (eerder in de commissie MOW van 13 februari jl.) zorgen over PFAS in water en bodem van en rondom het Amsterdamse Bos. Voor de kwaliteit van het oppervlaktewater in de ringvaart Haarlemmermeer en De Nieuwe Meer is het Hoogheemraadschap van Rijnland (verder Rijnland) bevoegd gezag. Rijnland heeft bij eerdere vragen ambtelijk aangegeven dat het onderwerp PFAS voor hen gevoelig ligt en heeft verzocht bij de beantwoording van vragen graag de formele bestuurlijke route te volgen.

Bijgevoegd is de aan Rijnland te versturen (concept)brief, waarmee Rijnland wordt verzocht om medewerking bij het beantwoorden van vragen.

Gemeente Amsterdam

Map

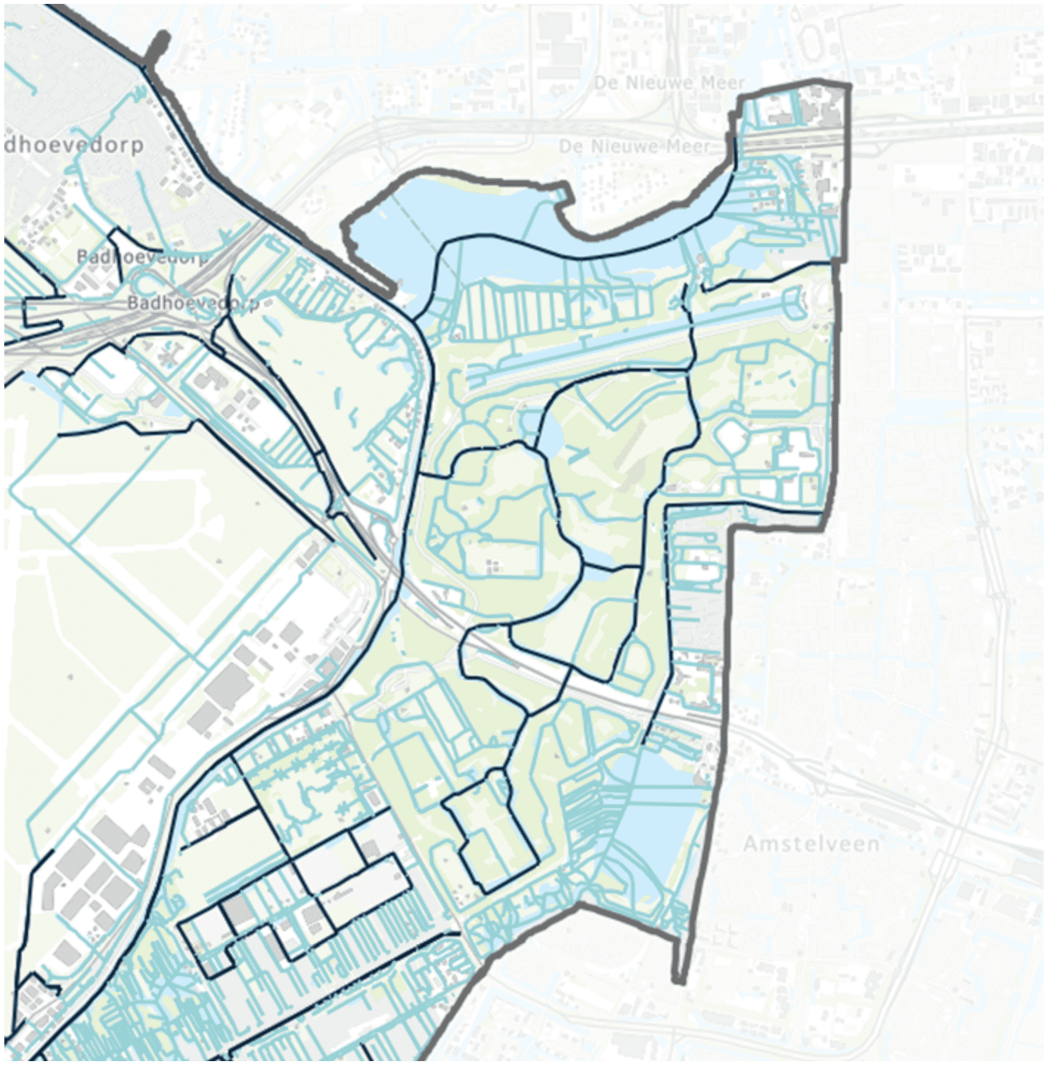

Figuur 1: grens beheergebied van Rijnland

Volgende processtappen

- Na uw akkoord wordt de brief ter ondertekening voorgelegd.
- De brief aan Rijnland wordt ter informatie gedeeld met de gemeente Amstelveen omdat het Amsterdamse Bos grotendeels ligt in gemeente Amstelveen.

Advies en afstemming

n.v.t.

Duurzaamheid

n.v.t.

Participatie

n.v.t.

Gemeente Amsterdam

Map

Documenten

Registratienr.	Naam
AD2025-054426	Map wethouder Van Weyenberg Voordracht (pdf)
AD2025-054428	concept brief Rijnland PFAS verzoek medewerking.docx (msw12)

Behandelend ambtenaar of indienend raadslid (naam, telefoonnummer en e-mailadres)

Grond en Ontwikkeling, 5.1, 2, e 5.1, 2, e 5.1, 2, e @amsterdam.nl

Uitslag