From: "5.1,2,e" <5.1,2,e@hotmail.com>
Sent: Wed, 23 Nov 2022 12:55:00 +0200
To: "Project Koninginneweg" <5.1,2,i@amsterdam.nl>
Cc: "5.1,2,e" <5.1,2,e>; '5.1,2,e" <5.1,2,e@gmail.com>; '5.1,2,e" <5.1,2,e@gmail.com>
Subject: Re: wateroverlast Koninginneweg

Beste 5.1,2,e
Bedankt voor de reactie. Mijn mobiel is 5.1,2,e
Onderstaand nog wat foto's van vandaag (onderstaand waar duidelijk verhoogd (grond)water te zien is) en mei dit jaar (waar duidelijk verhoogd grondwater nog iet te zien was een kruipruimte kurkdroog was).
Gr, 5.1,2,e
Koninginneweg 5.1,2,e

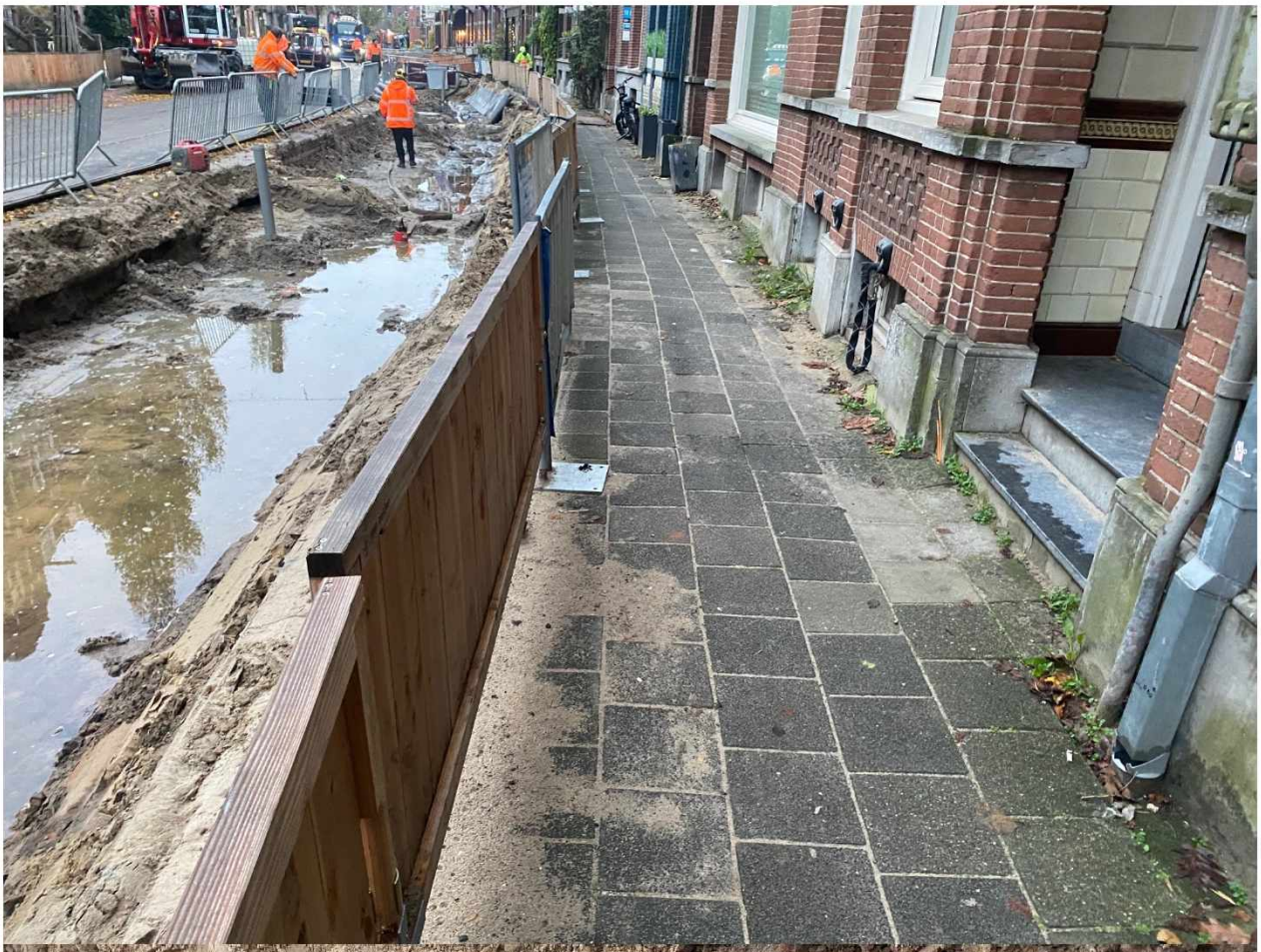







Sent from my iPhone

On 22 Nov 2022, at 17:56, Project Koninginneweg <5.1,2,i @amsterdam.nl> wrote:

Beste bewoner, ondernemer,

Dank voor uw bericht over wateroverlast. We hebben het ontvangen en sturen het door naar VGA verzekeringen. Zij zullen contact met u opnemen.

Indien u nog geen foto's heeft gestuurd vragen wij aan u om dat alsnog te doen.

Met vriendelijke groet,

5.1,2,e

5.1,2,e

Ingenieursbureau Gemeente Amsterdam

5.1,2,e

5.1,2,e @amsterdam.nl

De gemeente Amsterdam streeft naar optimale dienstverlening en zorgvuldige afhandeling van e-mailverkeer. Als deze e-mail niet voor u is bestemd, laat dit dan weten aan de afzender en verwijder de e-mail. Voor meer informatie: www.amsterdam.nl/proclaimer.