Van: Meesters In @meesters-in.nl>
Verzonden: dinsdag 15 september 2020 17:33
Aan:
CC: Meesters In
Onderwerp: Dankbaarheidsmonument stand van zaken

Beste

Hierbij zoals beloofd hieronder een aantal foto's van het bordes.

- Is er al een tekening waar wij de maatvoering voor de stootborden uit af kunnen leiden?
  Dit i.v.m. inkoop natuursteen en realiseren 2e deel van de offerte.
- Voor jouw informatie, ik heb nog geen officiële inkoop opdracht binnen.
- Ik verneem graag of jullie hier nog op de werf willen kijken, zo ja dan kunnen we dit afstemmen.
- Zoals besproken worden we, i.v.m. onze vrij volle agenda voor dit jaar, graag op de hoogte gehouden inzake de planning.

Hartelijk dank alvast.

Met vriendelijke groet,

Commercieel Manager

Op woensdag afwezig

Meesters In B.V.
Hogewaard 6, 4235 VS Tienhoven a/d Lek
Postbus 3, 4233 ZG Ameide

T +31 88 355 98 13
M
E n@meesters-in.nl
I http://www.meestersin.nl

Volg ons op









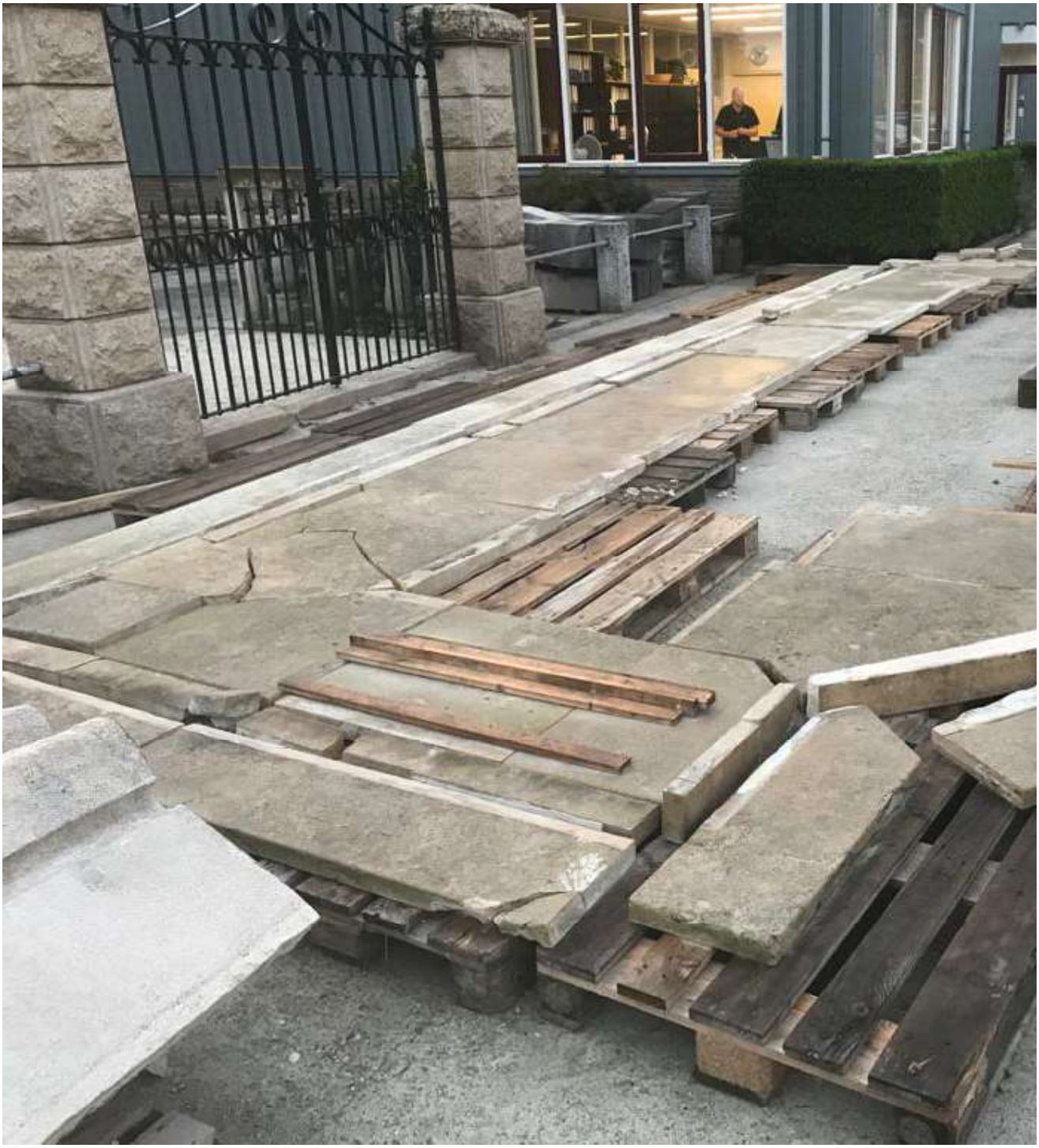



























Verstuurd vanaf mijn iPhone