[redacted]

Van: [redacted]
Verzonden: donderdag 21 maart 2019 15:00
Aan: [redacted]
Onderwerp: FW: aanvraag terras Vijzelstraat 37
Bijlagen: vijzelstraat 37 terrasaanvraag tek 2B.PDF; basis-bosch004_20-3-2019_10-04-51.pdf

Hi[redacted]

De afmetingen van de aanvraag kloppen niet helemaal.
Ik heb de afmetingen ingetekend in de aanvraag, zie bijlage.

Volgens het huidige beleid zou het volgende passen:
Achter de trap:
792 cm x 132 – 117 cm
De stoepbreedte loopt smaller toe maar, dat klopt ook met de aanvraag.
Er zit een nutskast naast de trap die open moet kunnen dus, voor de kast kan geen terras.

Het terras meubilair stond uit bijna volgens de vergunning-aanvraag.
Met uitzondering van de nutskast want, die werd vrij gelaten.
En het terras liep niet helemaal door tot aan de toegang naar het naastgelegen pand in de Reguliersdwarsstraat.
Op het bordes van de trap stond ook terras, daar is geen toezicht op; dit is ook niet aangevraagd.
Zie de mail met foto's van 19-4.

Gezien de drukte in deze straat en de krappe stoep is de vraag of je hier wel terras wil vergunnen.
Het is een zeer drukke hoek met de Vijzelstraat; veel voetgangers en fietsers in 2 richtingen.
Sinds de afsluiting van de Vijzelstraat bij de Munt is dit de laatste mogelijkheid waar autoverkeer in kan rijden.
Op de stoep bij de trap staat een verkeerspaal met 4 borden.
De stoep is daardoor krap en er is geen mogelijkheid het verkeersbord beter te plaatsen voor de voetgangers.
Alles bij elkaar genomen het is een drukke hoek en elke mogelijke ruimte voor de voetganger op deze hoek is wenselijk.

Conclusie:
Ik ben geen voorstander hier terras te vergunnen zoals aangevraagd gezien de huidige situatie zoals boven beschreven; verkeersituatie, drukke en krappe locatie.

Met vriendelijke groet,

[redacted]
Medior Adviseur
Stadswerken

Gemeente Amsterdam

[redacted]

Jacob Bontiusplaats 11,
1018 LL Amsterdam
Amsterdam.nl

Woensdag afwezig

Van: [redacted]
Verzonden: dinsdag 19 maart 2019 11:29
Aan: [redacted]
CC: [redacted]
Onderwerp: RE: aanvraag terras Vijzelstraat 37

Hoi [redacted]

Bijgaand tref je nog een keer een tekening aan van het aangevraagde terras. Bij mij komt dit gewoon op 1 A4 pagina te staan.
Ben je (dus) akkoord met de volledige terrasaanvraag? Zowel het stuk terras aan de voorkant van de trap als aan de gehele achterkant?
Hoeveel doorloopruimte blijft er dan over voor voetgangers? En kan deze doorloopruimte gegarandeerd worden gelet op de breedte van de stoep?
Ik zet [redacted] even in de CC omdat je aangeeft dat dit haar werkgebied is.

Groet,
[redacted]

Van: [redacted]
Verzonden: dinsdag 19 maart 2019 10:00
Aan: [redacted]
Onderwerp: FW: aanvraag terras Vijzelstraat 37

Vervolg (drukte op verkeerde knopje):

....Het korte stuk alleen wilde zien waar nog een bankje staat, want achter het muurtje waren geen tafels of stoelen.
Verder ook geen noemenswaardige bijzonderheden te vermelden.
Wat mij betreft kan hij de verlenging aan de Reguliersdwarsstraat krijgen, tenzij [redacted] iets anders wenst want is eigenlijk haar werkgebied.

Als je nog vragen hebt, hoor ik die graag.
Met vriendelijke groet,

[redacted]

Adviseur
Gemeente Amsterdam

[redacted]

Jacob Bontiusplaats 11
1018 LL Amsterdam

www.amsterdam.nl
ma-di-do-vr

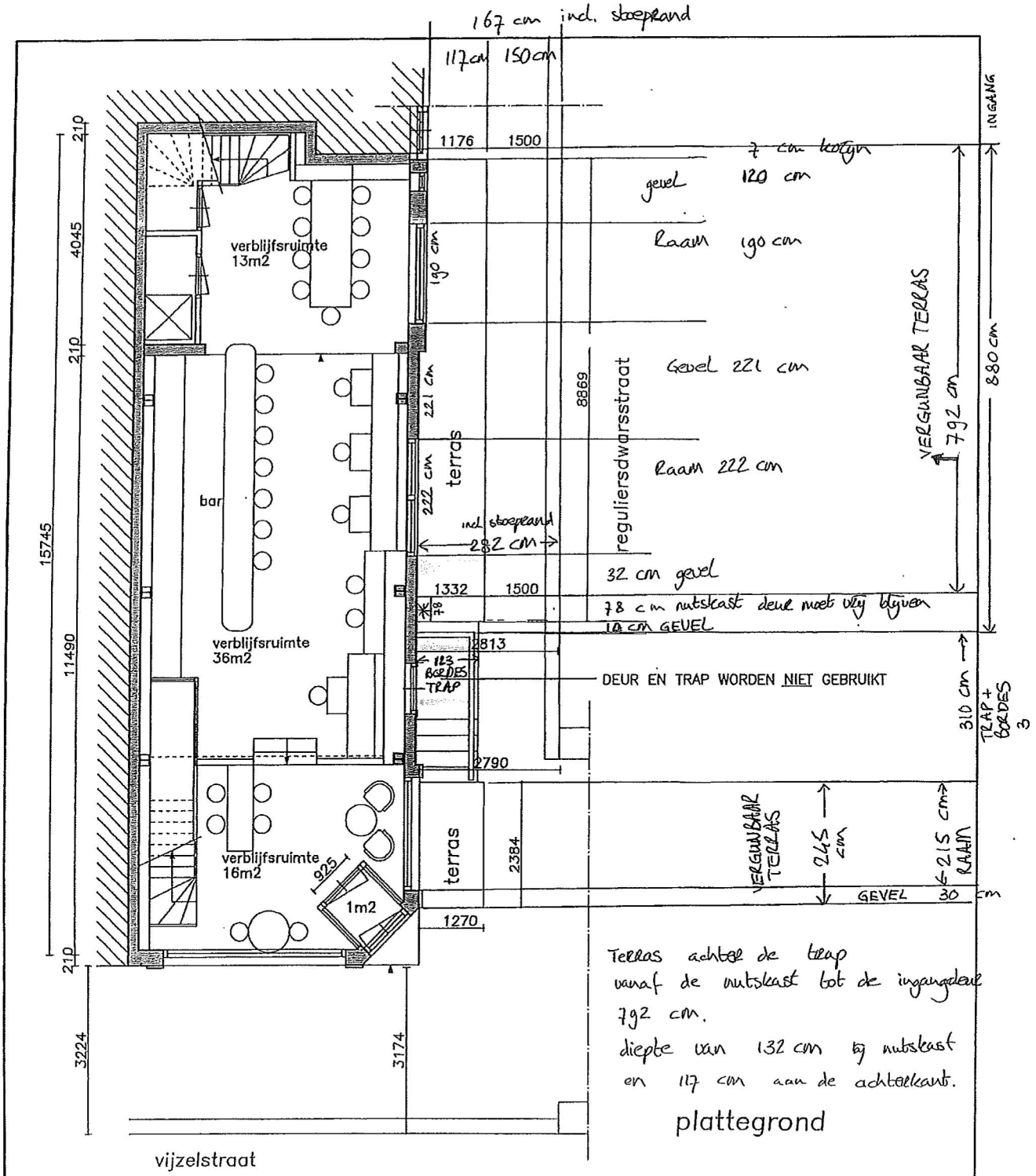

opdrachtgever	:	regular jack	get.	:	rdv
werk	:	vijzelstraat 37, amsterdam	afm.	:	A4
onderwerp	:	nieuwe toestand – terras	schaal	:	1:100
datum	:	06–03–2019	werk nr.:		

ARCHITECTENBUREAU KLEIN

ir. w. pehlemann b.i./b.n.a.
d. kruize

zaanweg 59
1521 DM Wormerveer
tel: 075–6287686
e–mail: info@kleinbv.nl

2B

[redacted]

Van: [redacted]
Verzonden: donderdag 21 maart 2019 14:30
Aan: [redacted]
CC: [redacted]
Onderwerp: Vijzelgracht 37 -Reguliersdwarsstraat (naast 87)
Bijlagen: 20190319_160620_resized_1.jpg; 20190319_160838_resized_1.jpg; 20190319_160304_resized_1.jpg; 20190319_160241_resized_1.jpg

Hi [redacted]

Hier alvast de foto's van mijn constatering dat het terras staat zoals aangevraagd.
Foto's zijn genomen dinsdagmiddag 19-4.
Mail advies volgt.

Groet,
[redacted]


BEER
SPORTS






REGULAR
SIX NATIONS
REGULAR
sportsbar & grill

[redacted]

Van: [redacted]
Verzonden: woensdag 20 maart 2019 10:49
Aan: [redacted]
CC: [redacted]
Onderwerp: FW: aanvraag terras Vijzelstraat 37 hoek Reguliersdwarsstraat (naast 87)
Bijlagen: vijzelstraat 37 terrasaanvraag tek 2B.PDF; basis-bosch004_20-3-2019_10-04-51.pdf

Hi[redacted]

Ik heb de afmetingen ingetekend in de aanvraag.
Achter de trap:
Past een terras van 792 cm x 132 – 117 cm
De stoepbreedte loopt smaller toe maar, dat klopt ook met de aanvraag.
Er zit een nutskast die open moet kunnen dus, voor de kast kan geen terras.
Het terrasmeubulair stond uit en dat zag er goed uit afmetingen lieten 150 cm doorloop over.
De nutskast werd ook vrij gelaten.
Op het bordes van de trap stond ook terras.

Terras voor de trap:
Vanaf de trap tot de hoek / ingang 245 cm dus, 2384 volgens aanvraag akkoord.
Breedte 127 cm akkoord.

Ik stuur een aparte mail met de foto's.

Als je wilt kan ik morgen ook even bij je langs lopen i.v.m. de bezwaren.
Dan kunnen we evt. vragen even doornemen.

Met vriendelijke groet,

[redacted]
Medior Adviseur
Stadswerken

Gemeente Amsterdam

[redacted]

Jacob Bontiusplaats 11,
1018 LL Amsterdam
Amsterdam.nl

Woensdag afwezig

Van: [redacted]
Verzonden: dinsdag 19 maart 2019 11:29
Aan: [redacted]
CC: [redacted]
Onderwerp: RE: aanvraag terras Vijzelstraat 37

Hoi[redacted]

Bijgaand tref je nog een keer een tekening aan van het aangevraagde terras. Bij mij komt dit gewoon op 1 A4 pagina te staan.
Ben je (dus) akkoord met de volledige terrasaanvraag? Zowel het stuk terras aan de voorkant van de trap als aan de gehele achterkant?
Hoeveel doorloopruimte blijft er dan over voor voetgangers? En kan deze doorloopruimte gegarandeerd worden gelet op de breedte van de stoep?
Ik zet [redacted] even in de CC omdat je aangeeft dat dit haar werkgebied is.

Groet,
[redacted]

Van: [redacted]
Verzonden: dinsdag 19 maart 2019 10:00
Aan: [redacted]
Onderwerp: FW: aanvraag terras Vijzelstraat 37

Vervolg (drukte op verkeerde knopje):

....Het korte stuk alleen wilde zien waar nog een bankje staat, want achter het muurtje waren geen tafels of stoelen.
Verder ook geen noemenswaardige bijzonderheden te vermelden.
Wat mij betreft kan hij de verlenging aan de Reguliersdwarsstraat krijgen, tenzij [redacted] iets anders wenst want is eigenlijk haar werkgebied.

Als je nog vragen hebt, hoor ik die graag.
Met vriendelijke groet,

[redacted]

Adviseur
Gemeente Amsterdam

[redacted]

Jacob Bontiusplaats 11
1018 LL Amsterdam

www.amsterdam.nl
ma-di-do-vr

[redacted]

Van: [redacted]
Verzonden: dinsdag 19 maart 2019 13:53
Aan: [redacted]
Onderwerp: FW: aanvraag terras Vijzelstraat 37
Bijlagen: Vijzelstraat 37 37834 1017HD.pdf

Hi beiden,

Het lijkt mij handig dat ik dit weer overneem.
Ik zal gaan meten ter plaatse.

Met vriendelijke groet,

[redacted]
Medior Adviseur
Stadswerken

Gemeente Amsterdam

[redacted]

Jacob Bontiusplaats 11,
1018 LL Amsterdam
Amsterdam.nl

Woensdag afwezig

Van: [redacted]
Verzonden: dinsdag 19 maart 2019 12:03
Aan: [redacted]
CC: [redacted]
Onderwerp: RE: aanvraag terras Vijzelstraat 37

Ja, dat is helemaal goed hoor. Fijn!

En mocht het zo zijn dat ze het terras ruimer hebben uitstaan dan nu is vergund, zou je daar dan opnieuw foto's van willen maken? In de bijlage tref je een tekening aan van het vergunde terras.

Groet[redacted]

Van: [redacted]
Verzonden: dinsdag 19 maart 2019 11:53
Aan: [redacted]
CC: [redacted]
Onderwerp: RE: aanvraag terras Vijzelstraat 37

Hoi[redacted]

Ik heb nog eens naar de afmetingen gekeken en hun aanvraag is nét voorbij het muurtje. Hierdoor is de loopbreedte wel 1,50 meter geworden, maar inclusief de band en dat willen we eigenlijk niet. We willen 1,50 breed zonder de band meegerekend. Ik denk dat het daarom toch beter is dat ik dit stukje opnieuw ter plekke ga metingen, want ik denk alsnog dat ze vóór het muurtje moeten blijven en niet eroverheen.

Morgen ben ik roostervrij, dus donderdag op zn vroegst heb je definitief antwoord. Help me eraan herinneren ;-)
Met vriendelijke groet,

[redacted]

Adviseur
Gemeente Amsterdam

[redacted]

Jacob Bontiusplaats 11
1018 LL Amsterdam

www.amsterdam.nl
ma-di-do-vr

Van: [redacted]
Verzonden: dinsdag 19 maart 2019 11:29
Aan: [redacted]
CC: [redacted]
Onderwerp: RE: aanvraag terras Vijzelstraat 37

Hoi [redacted]

Bijgaand tref je nog een keer een tekening aan van het aangevraagde terras. Bij mij komt dit gewoon op 1 A4 pagina te staan.
Ben je (dus) akkoord met de volledige terrasaanvraag? Zowel het stuk terras aan de voorkant van de trap als aan de gehele achterkant?
Hoeveel doorloopruimte blijft er dan over voor voetgangers? En kan deze doorloopruimte gegarandeerd worden gelet op de breedte van de stoep?
Ik zet [redacted] even in de CC omdat je aangeeft dat dit haar werkgebied is.

Groet,
[redacted]

Van: [redacted]
Verzonden: dinsdag 19 maart 2019 10:00
Aan: [redacted]
Onderwerp: FW: aanvraag terras Vijzelstraat 37

Vervolg (drukte op verkeerde knopje):

....Het korte stuk alleen wilde zien waar nog een bankje staat, want achter het muurtje waren geen tafels of stoelen.
Verder ook geen noemenswaardige bijzonderheden te vermelden.
Wat mij betreft kan hij de verlenging aan de Reguliersdwarsstraat krijgen, tenzij [redacted] iets anders wenst want is eigenlijk haar werkgebied.

Als je nog vragen hebt, hoor ik die graag.
Met vriendelijke groet,

[redacted]

Adviseur
Gemeente Amsterdam

[redacted]

Jacob Bontiusplaats 11
1018 LL Amsterdam

www.amsterdam.nl
ma-di-do-vr

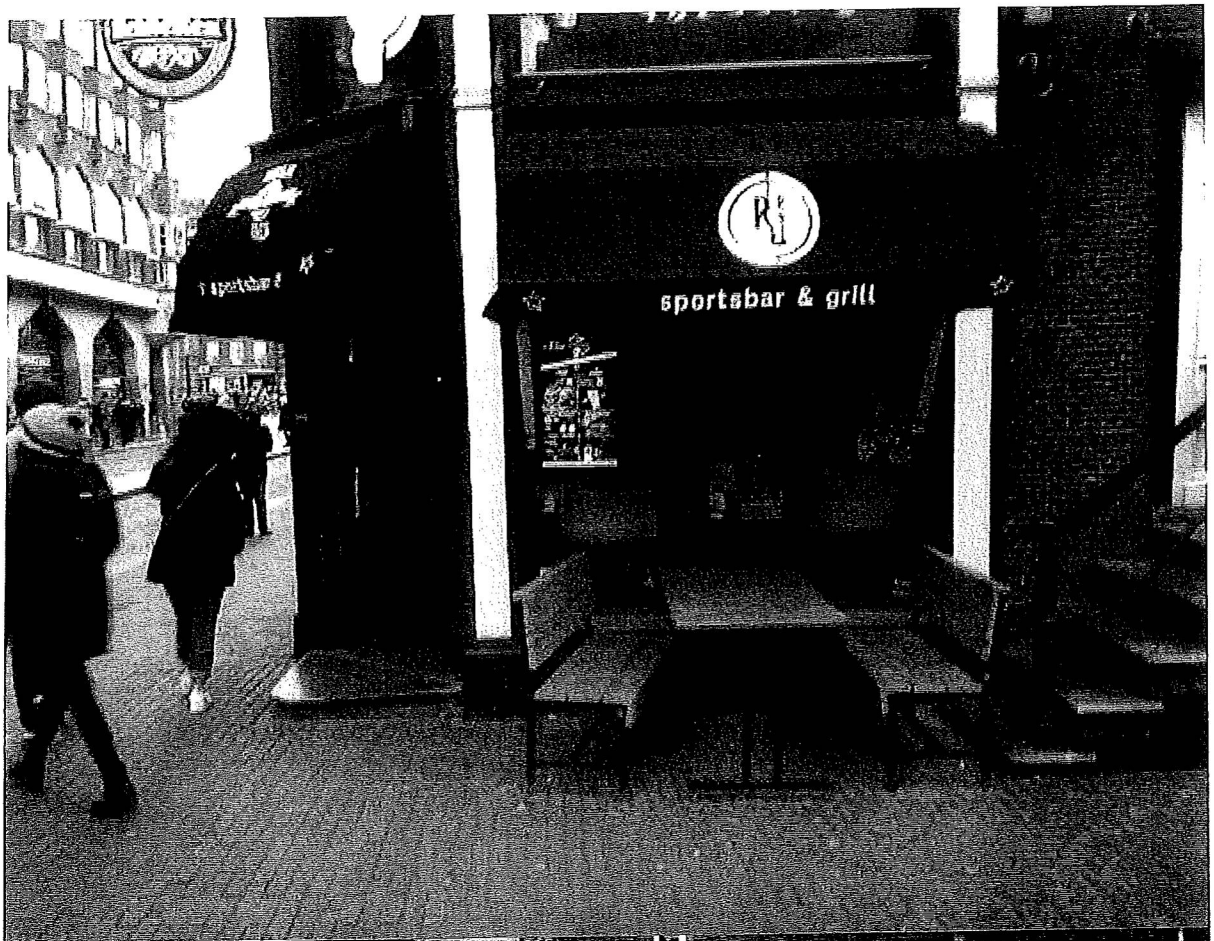
sportsbar & grill


GUINNESS
SIX NATIONS
sportsbar & grill



Van [redacted]
Verzonden: dinsdag 19 maart 2019 09:49

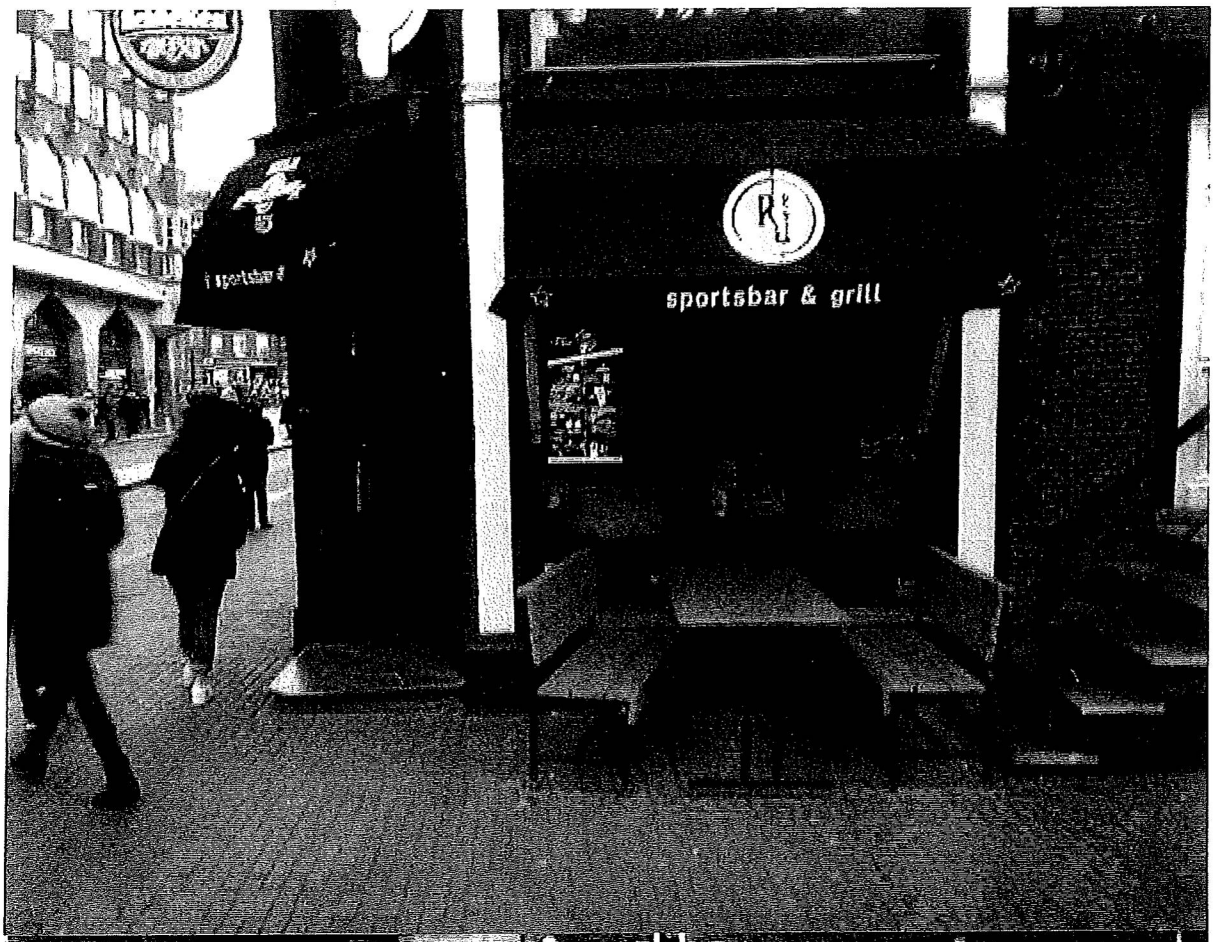
sportsbar & grill


GUINNESS
SIX NATIONS
sportsbar & grill

Aan: [redacted]
Onderwerp: RE: aanvraag terras Vijzelstraat 37

Hoi[redacted],

Ik had je mail uitgeprint en meegenomen. Maar de tekening van jou om te controleren die was niet goed geprint (bestand was te groot!). Ik heb daarom het terras niet opgemeten volgens de tekening maar wel de situatie goed beoordeeld.
In principe zou deze eigenaar zijn terras weer aan de Reguliersdwarsstraatzijde kunnen hebben, want daar was vroeger ook een terras. Zie word-bijlage.

Ik heb wat foto's genomen maar dacht dat je het korte

Van: [redacted]
Verzonden: woensdag 13 maart 2019 14:34
Aan: [redacted]
Onderwerp: RE: aanvraag terras Vijzelstraat 37

Hoi [redacted]

Zou je vrijdag ook foto's willen maken van het terras? Zowel aan de zijde Reguliersgracht als Vijzelstraat.
Ze hebben namelijk het terras in beide straten uitstaan zonder vergunning (zie bijlage). Ik heb ze hier op gewezen dus ben benieuwd of hier gehoor aan is gegeven.

Groet,[redacted]

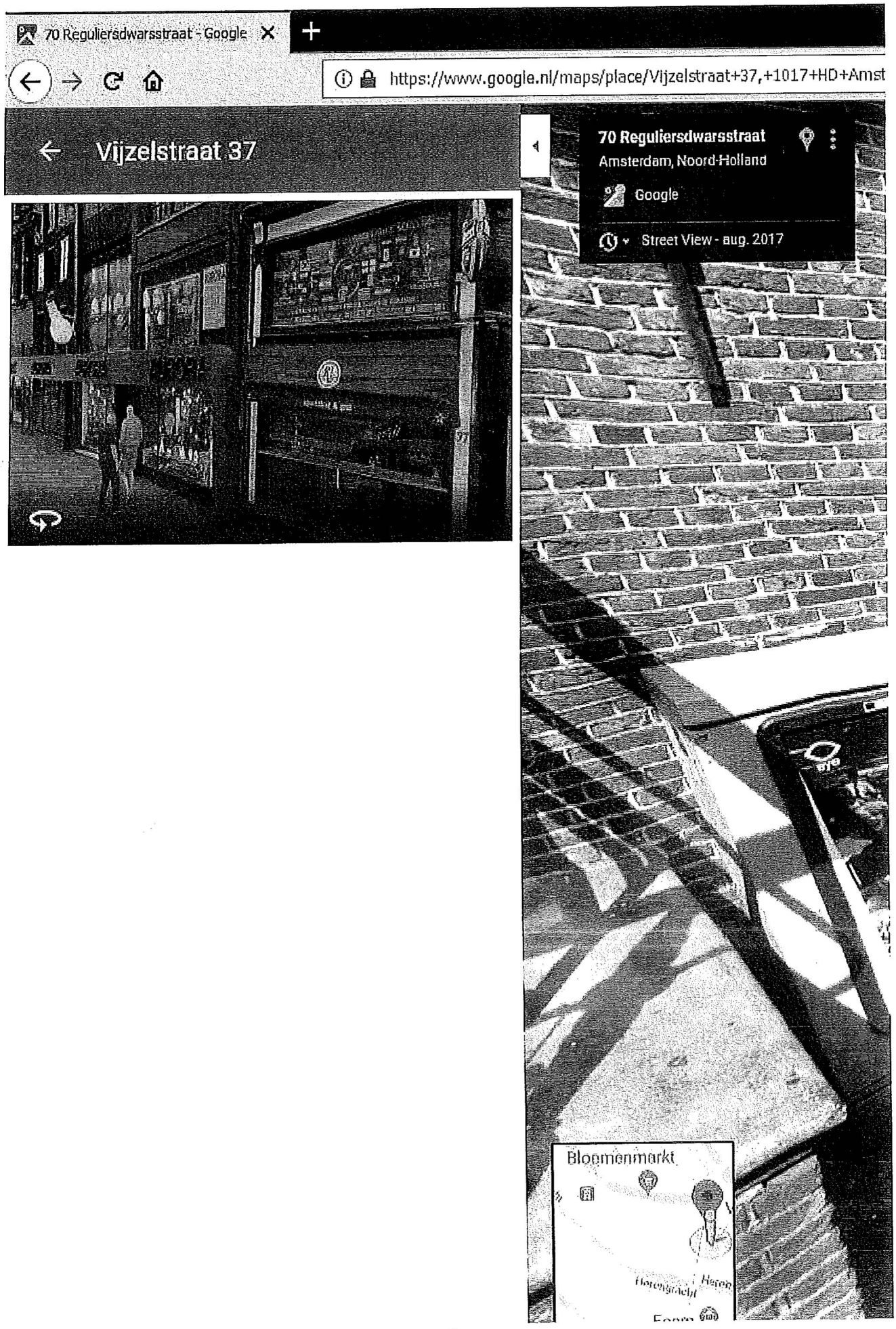
70 Reguliersdwarsstraat - Google
https://www.google.nl/maps/place/Vijzelstraat+37,+1017+HD+Amst
Vijzelstraat 37
70 Reguliersdwarsstraat
Amsterdam, Noord-Holland
Google
Street View - aug. 2017
Bloemenmarkt

Van: [redacted]
Verzonden: woensdag 13 maart 2019 12:54
Aan: [redacted]
Onderwerp: RE: aanvraag terras Vijzelstraat 37

Hoi [redacted]
Vrijdag loop ik de terrassen door, is dat vroeg genoeg?
[redacted]

Van: [redacted]
Verzonden: woensdag 13 maart 2019 09:50
Aan: [redacted]
Onderwerp: RE: aanvraag terras Vijzelstraat 37

Hoi [redacted]

De aanvrager heeft zijn terrasaanvraag gewijzigd.
Het aangevraagde terras aan de zijde van de Vijzelstraat is komen te vervallen (heb de aanvrager gewezen op het terrassenplan Vijzelstraat).
En hij vraagt nu een extra stuk terras aan de zijde van de Reguliersgracht, voor de hardstenen trap (zie bijlage).
Je advies zie ik graag tegemoet.

Groet,
[redacted]

Van: [redacted]
Verzonden: woensdag 20 februari 2019 16:11
Aan: [redacted]
CC: [redacted]
Onderwerp: FW: aanvraag terras Vijzelstraat 37

Hoi [redacted]

Wil jij in afwezigheid van [redacted] advies geven op deze aanvraag . Betreft vegroting

[redacted]

Van: [redacted]
Verzonden: dinsdag 19 februari 2019 16:34
Aan: [redacted]
Onderwerp: aanvraag terras Vijzelstraat 37

Hi [redacted]

De exploitant van Regular&Jack aan de Vijzelstraat 37 heeft een vergroting van zijn terras aangevraagd.

De afmetingen van het aangevraagde terras zijn 1,33 m diep en 8,86 m breed aan de gevel van het horecabedrijf, aan de zijde van de Reguliersdwarsstraat. Zie tekening hieronder. De tekening van het bestaande terras heb ik volledigheidshalve bijgevoegd.

Wil jij het advies uitzetten? Gr [redacted]

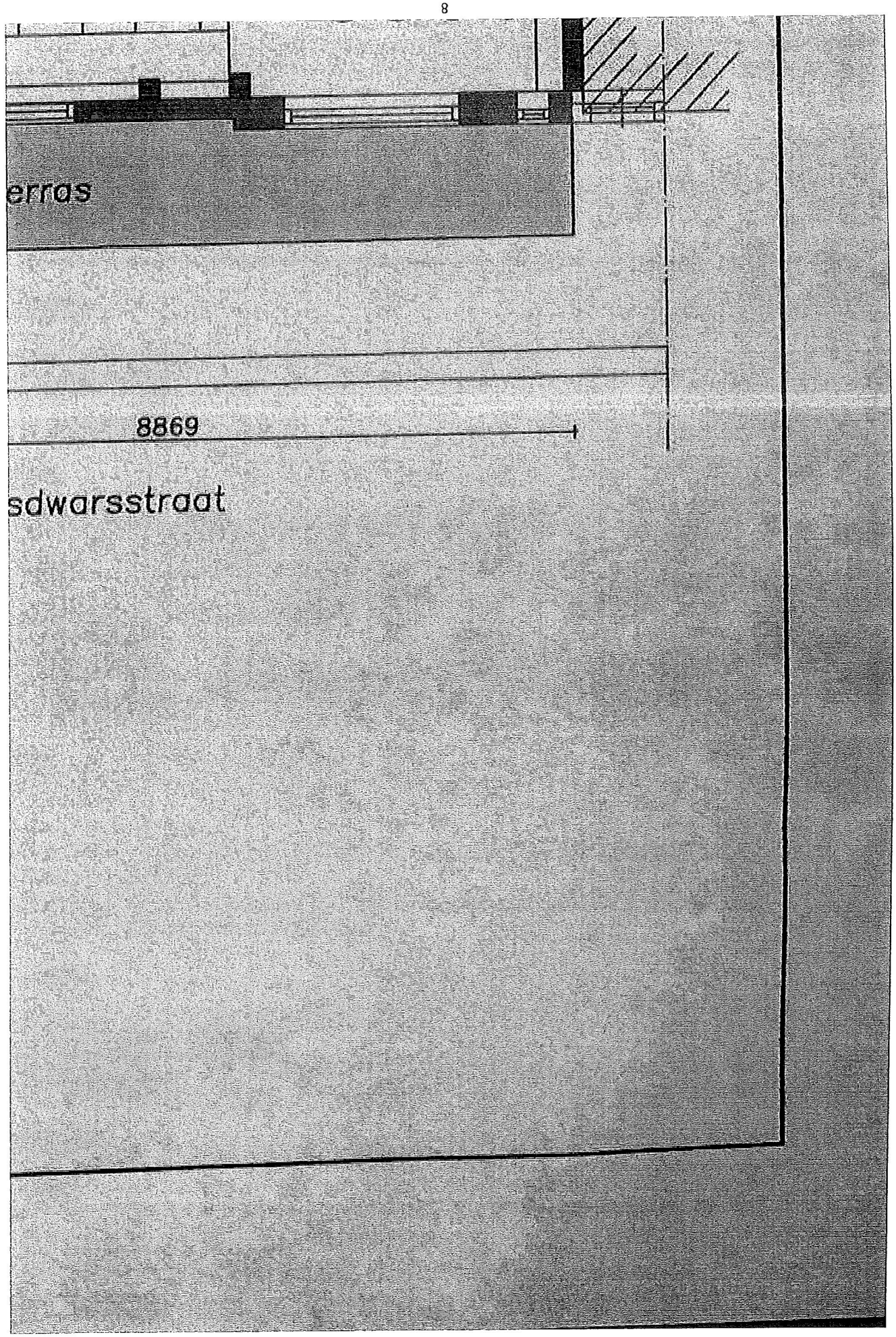
erras
8869
sdwarsstraat