


zuidgevel

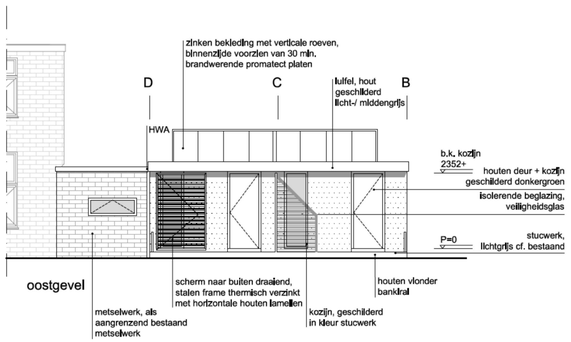


oostgevel

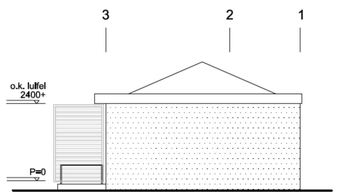


noordgevel

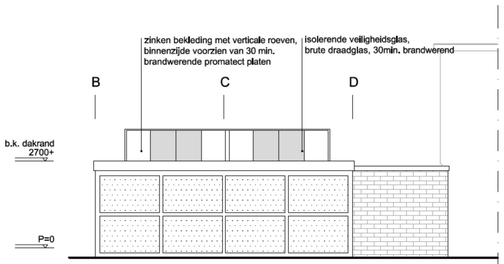


westgevel

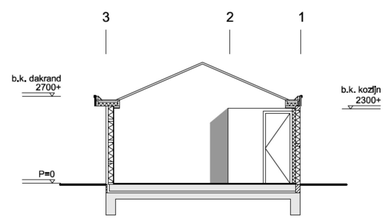


dwarsdoorsnede A-A'

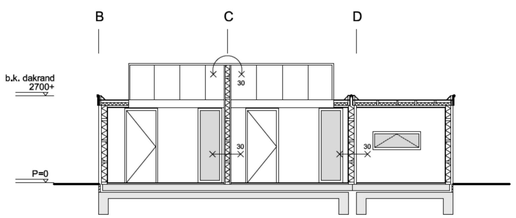


dwarsdoorsnede B-B'

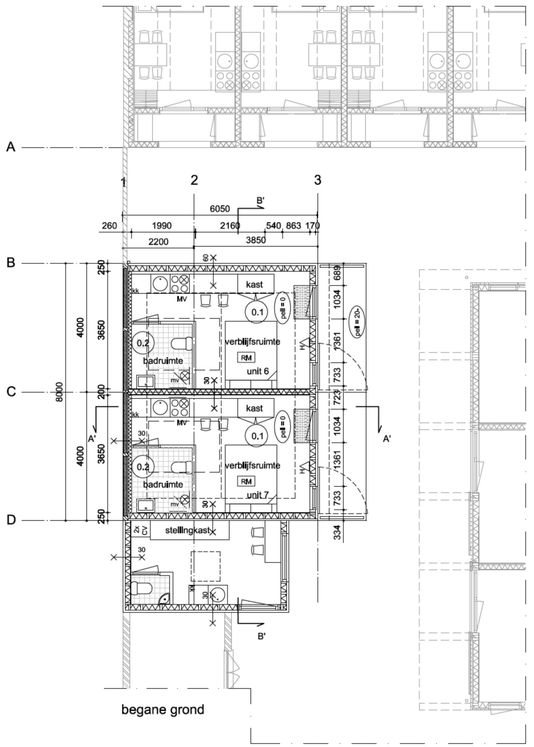


begane grond

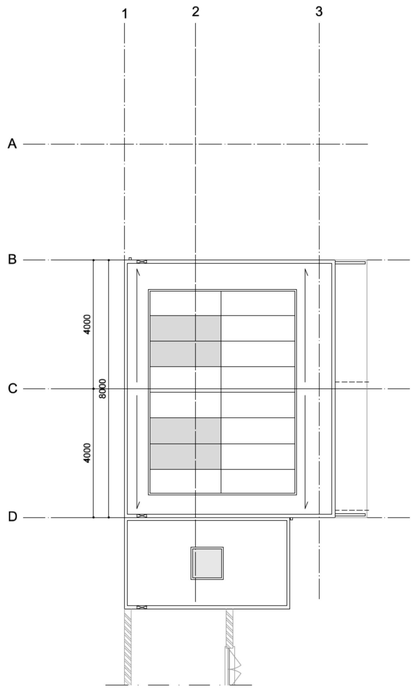


dak aanzicht

## renvooi

- 0,1 — ruimte: 1e cijfer geeft bouwlaag aan, 2e cijfer geeft ruimtenummer aan
- 300> — niveau t.o.v. Pell
- RM — optische rookmelder aangesloten conform NEN 2535
- NV — noodverlichting
- 30 — 30 min. brandwerendheid
- handbrandblusser
- brandweeringang
- GK — groepenkast
- MK — meterkast
- MV — mechanische ventilatie
- SK — sleutelkluis
- BMC — brandmeld centrale
- V. — ventilatierooster
- beton
- hsb-wand
- gebruiksoppervlak
- verblijfsgebied

Algemeen:
- Vluchtdeur: Bij aanwezigheid van personen in een bouwwerk is een deur in een vluchtroute uitsluitend gesloten indien die deur tijdens het vluchten, zonder gebruik te moeten maken van een sleutel, onmiddellijk over de ten minste vereiste breedte kan worden geopend. (GB art. 2.3.5)
- De deuren op de begane grond worden voorzien van een draaiknopcilinder.
- Deuren in de vluchtroute tot aan de openbare weg zonder sleutel of ander los voorwerp te openen
- brandmeldinstallatie centraal voorzien te Plantage Muidergracht 35 bg huis
- Alle logiesscheidende wanden hebben een geluidsisolatiewaarden van $R_{w;k} \geq -5$ dB en $I_{CO} \geq 0$dB
- Hoofddraagconstructie 30 minuten brandwerend

Behoort bij de beschikking van
Het dagelijks bestuur van stadsdeel Centrum

NR: BWT 123855
Gemerkt: 12

Gemeente Amsterdam
[redacted]

opmerkingen:

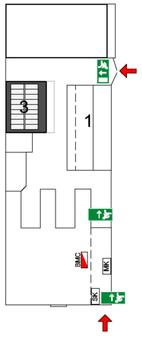






**KNEVEL ARCHITECTEN**
Schakelstraat 16 1014AW Amsterdam T: 020 - 68 12 478 F: 020 - 68 24 919 Info@knevelarchitecten.nl www.knevelarchitecten.nl


CONCEPT

| | |
|---|---|
| project | Hotel Plantage Muidergracht 35a te Amsterdam<br>Opstallen achterterrein - GEBOUW 3 |
| opdr.gever | [redacted] |
| onderwerp | Overzichtstekening; Nieuw<br>Aanvraag Omgevingsvergunning |
| code | PMA-oa |
| fase | OV |
| schaal | 1:100 |
| formaat | 800x420 |
| datum | 21-04-2011 |
| gewijzigd | a 14-09-11 b 01-12-11 c 16-02-12<br>d e f<br>g h i |
| tekening | OV-13 |