5.1,2,e

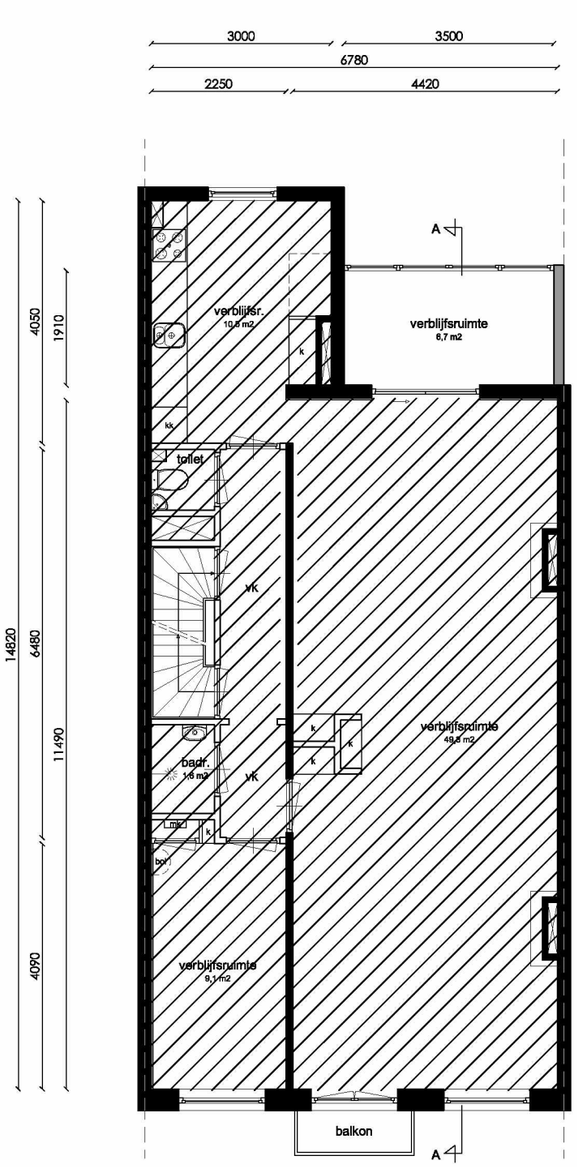

Tweede verdieping

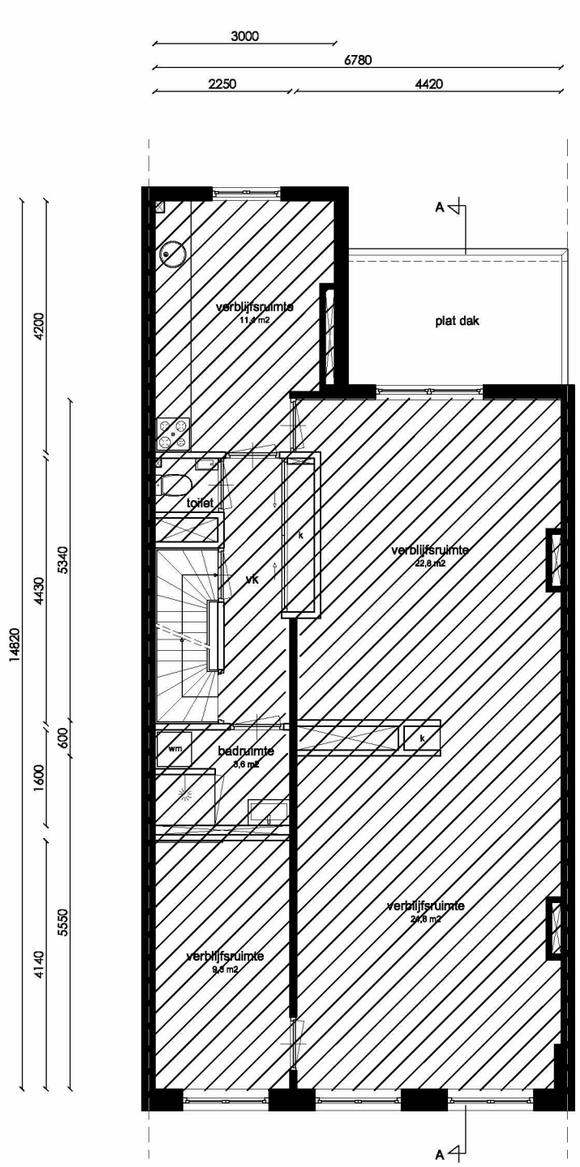

Derde verdieping

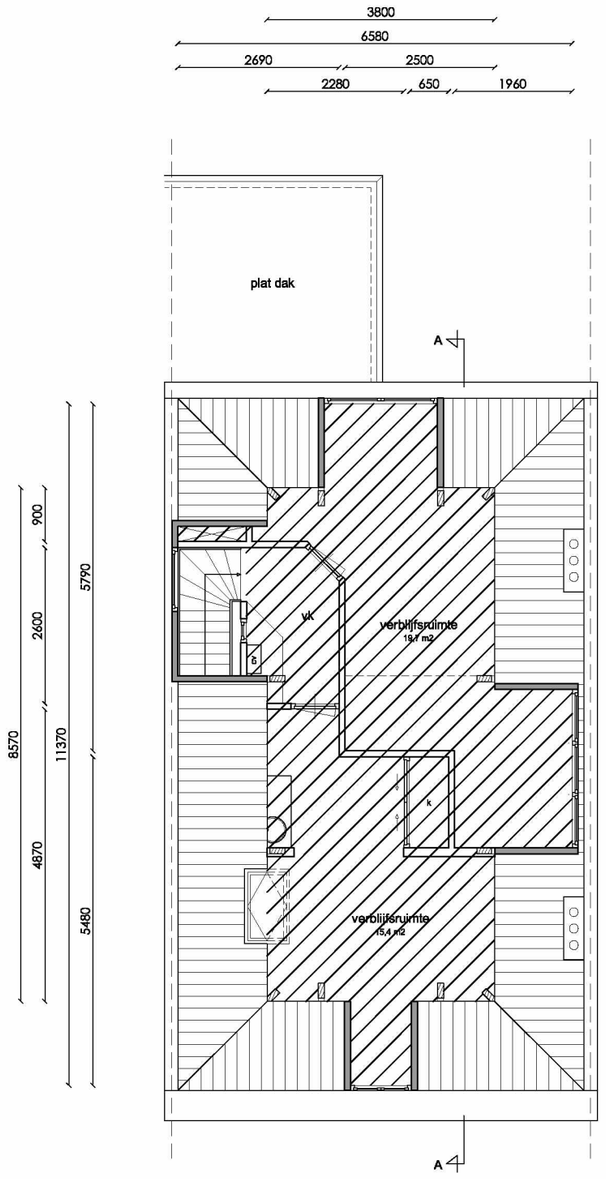

Zolderverdieping

Sloopwerkzaamheden:

- inrichting woning slopen, voorzetwanden,
- alle bestaande binnen wanden slopen
- plafonds slopen
- schoorstenen verwijderen
- binnendeur kozijnen verwijderen
- natte groep, toilet, keuken en badkamer slopen
- elektra, gas en water leidingen verwijderen en gescheiden afvoeren
- standleidingen verwijderen
- trap behouden
- woningscheidende wanden metselwerk behouden
- meterkast en gasmeter behouden

Te slopen gebied

Alle maten dienen in het werk geconstateerd te worden.
Ten aanzien van de juistheid van de vermelde informatie van door
Uno Vastgoed Adviseurs B.V. geen aansprakelijkheid worden aanvaard,
noch kan aan de vermelde informatie enig recht worden ontleend.

B.01

5.1,2,e

- Slooptekening

schaal. 1:100
formaat. A3

d.d 26-01-22
gew.

LiNQ