Inhoudsopgave

ERF-01 - voorgevel (ongewijzigd)
ERF-02 - linker zijgevel (bestaand & nieuw)
ERF-03 - achtergevel bestaand
ERF-04 - achtergevel nieuw
ERF 05 - situatie (bestaand & nieuw)



GEMEENTE: WEESPERKASPEL SECTIE: E. NUMMER: 1321 Schaal 1:500

5.1, 2, e

PROJE EVER
Dhr. 5.1, 2, e

PROJECTFASE
omgevingsvergunning

PROJECTOMSCHRIJVING
5.1, 2, e

PROJECT ADRES
Burg. Kasteleinstraat 4
1109 BC Driemond
Kadastraal bekend:
Sectie: C Nummer: 1321

5.1, 2, e

PROJECTNUMMER
211040

TEKENINGSTATUS
Project voorbereiding

SCHAAL
1:100

DATUM
12-4-2016

TEKENAAR CONTROLE
5.1, 2, e

A -
B -
C - - -
D - - -

TEKENINGOMSCHRIJVING
erf afscheiding

12-4-2016

TEKENINGNUMMER
ERF-00

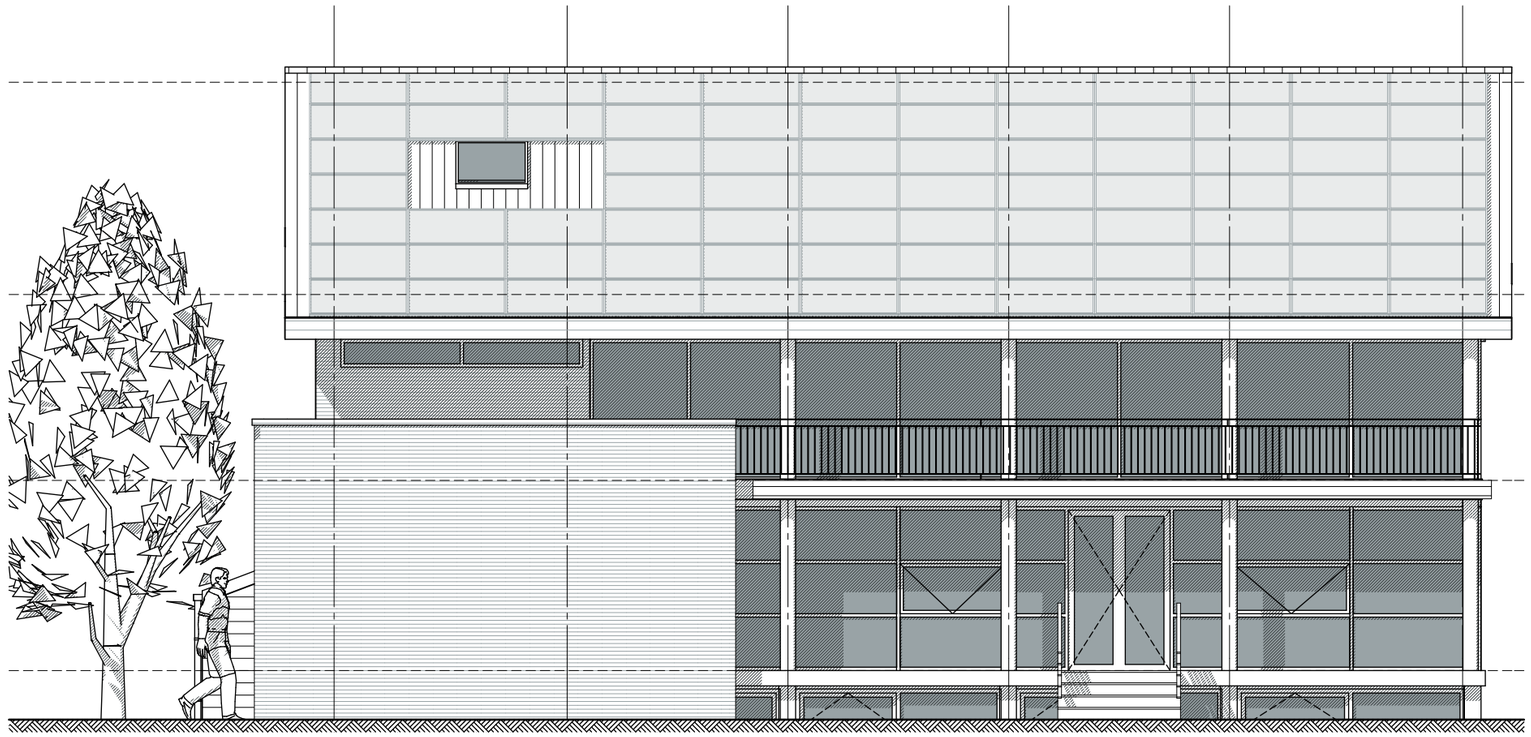

voorgevel bestaand (ongewijzigd)

5.1, 2, e

PROJE EVER
Dhr. 5.1, 2, e

PROJECTFASE
omgevingsvergunning

PROJECTOMSCHRIJVING
5.1, 2, e

PROJECT ADRES
Burg. Kasteleinstraat 4
1109 BC Driemond
Kadastraal bekend:
Sectie: C Nummer: 1321

CORRESPONDENTIE ADRES
5.1, 2, e

PROJECTNUMMER
211040

TEKENINGSTATUS
Project voorbereiding

SCHAAL
1:100

DATUM
12-4-2016

TEKENAAR
5.1, 2, e

CONTROLE

A -
B -
C -
D -

TEKENINGOMSCHRIJVING
voorgevel (ongewijzigd)

12-4-2016

TEKENINGNUMMER
ERF-01

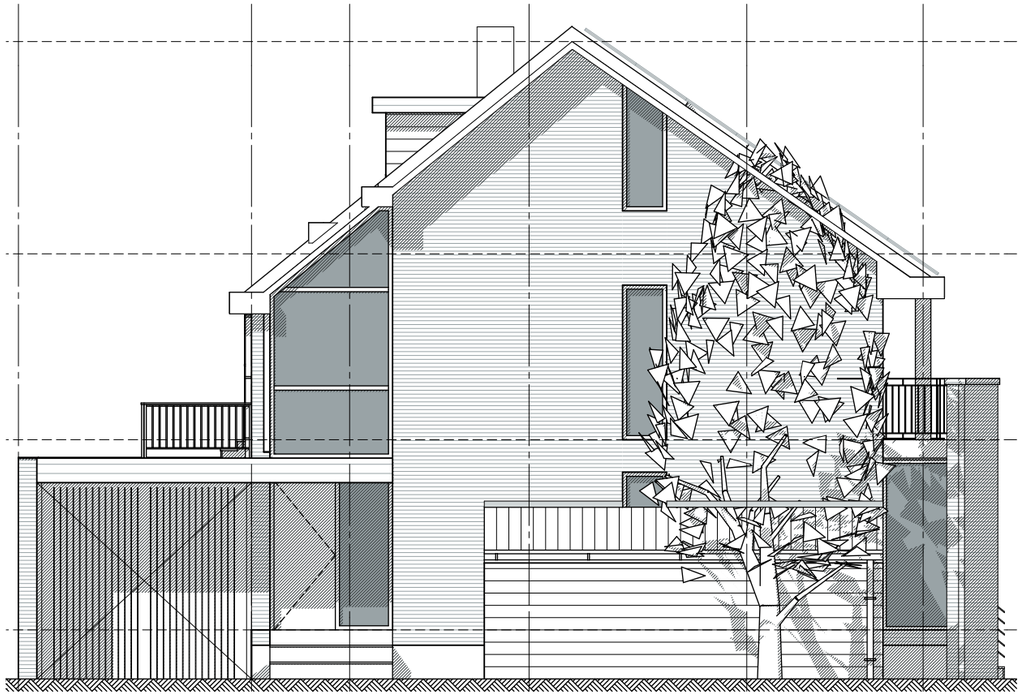

zijgevel bestaande situatie

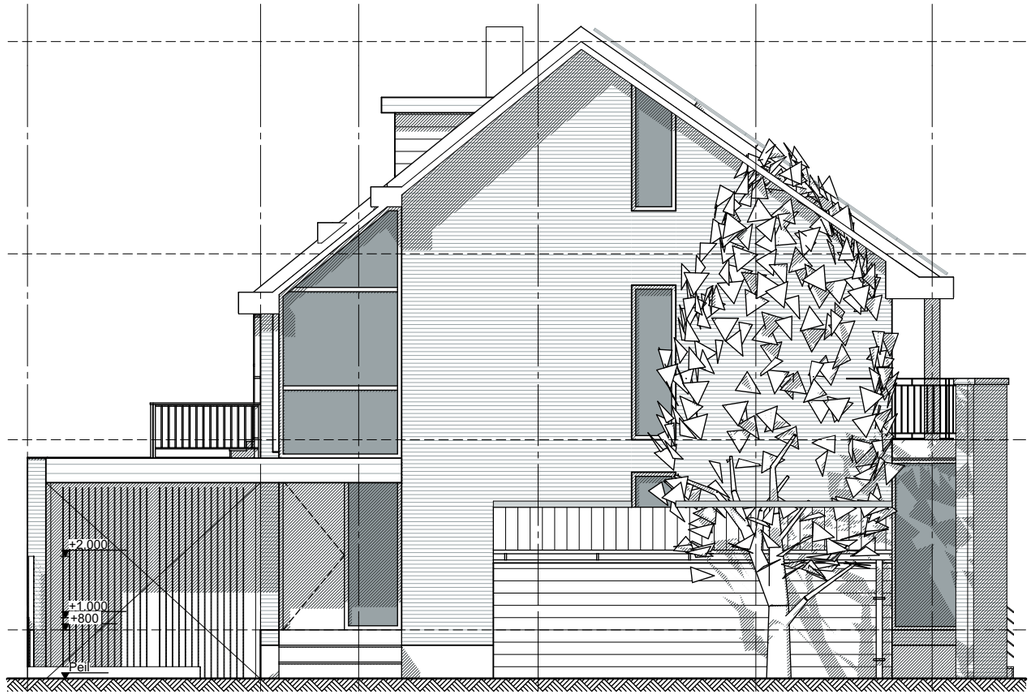

zijgevel nieuwe situatie

5.1, 2, e
BOUWADVIES

A Burg. 5.1, 2, e
5.1, 2, e Driemond
T 5.1, 2, e
F 5.1, 2, e
E 5.1, @kamsmabouwadvies.nl
W www.kamsmabouwadvies.nl

PROJE EVER
Dhr. 5.1, 2, e

PROJECTFASE
omgevingsvergunning

PROJECT ADRES
Burg. 5.1, 2, e
5.1, 2, e Driemond
Kadastraal bekend:
Sectie: C Nummer: 1321

PROJECTOMSCHRIJVING
5.1, 2, e

CORRESPONDENTIE ADRES
A 5.1, 2, e
P 5.1, 2, e Driemond
T 5.1, 2, e
E 5.1, @kamsmabouwadvies.nl

PROJECTNUMMER
211040

TEKENINGSTATUS
Project voorbereiding

SCHAAL
1:100

DATUM
12-4-2016

TEKENAAR CONTROLE
J.B. van der Weide

A -
B -
C - - -
D - - -

TEKENINGOMSCHRIJVING
linker zijgevel (bestaand & nieuw)

12-4-2016

TEKENINGNUMMER
ERF-02



achtergevel bestaande situatie

5.1, 2, e
BOUWADVIES

A Burg. 5.1, 2, e
5.1, 2, e Driemond
T 5.1, 2, e
F 5.1, 2, e
E 5.1, @kamsmabouwadvies.nl
W www.kamsmabouwadvies.nl

PROJE EVER
Dhr. 5.1, 2, e

PROJECTFASE
omgevingsvergunning

PROJECTOMSCHRIJVING
5.1, 2, e

PROJECT ADRES
Burg. 5.1, 2, e
5.1, 2, e Driemond
Kadastraal bekend:
Sectie: C Nummer: 1321

CORRESPONDENTIE ADRES
A 5.1, 2, e
P 5.1, 2, e Driemond
T 5.1, 2, e
E 5.1, @kamsmabouwadvies.nl

PROJECTNUMMER
211040

TEKENINGSTATUS
Project voorbereiding

SCHAAL
1:100

DATUM
12-4-2016

TEKENAAR
J.B. van der Weide

CONTROLE

A -
B -
C -
D -

TEKENINGOMSCHRIJVING
achtergevel bestaand

12-4-2016

TEKENINGNUMMER
ERF-03

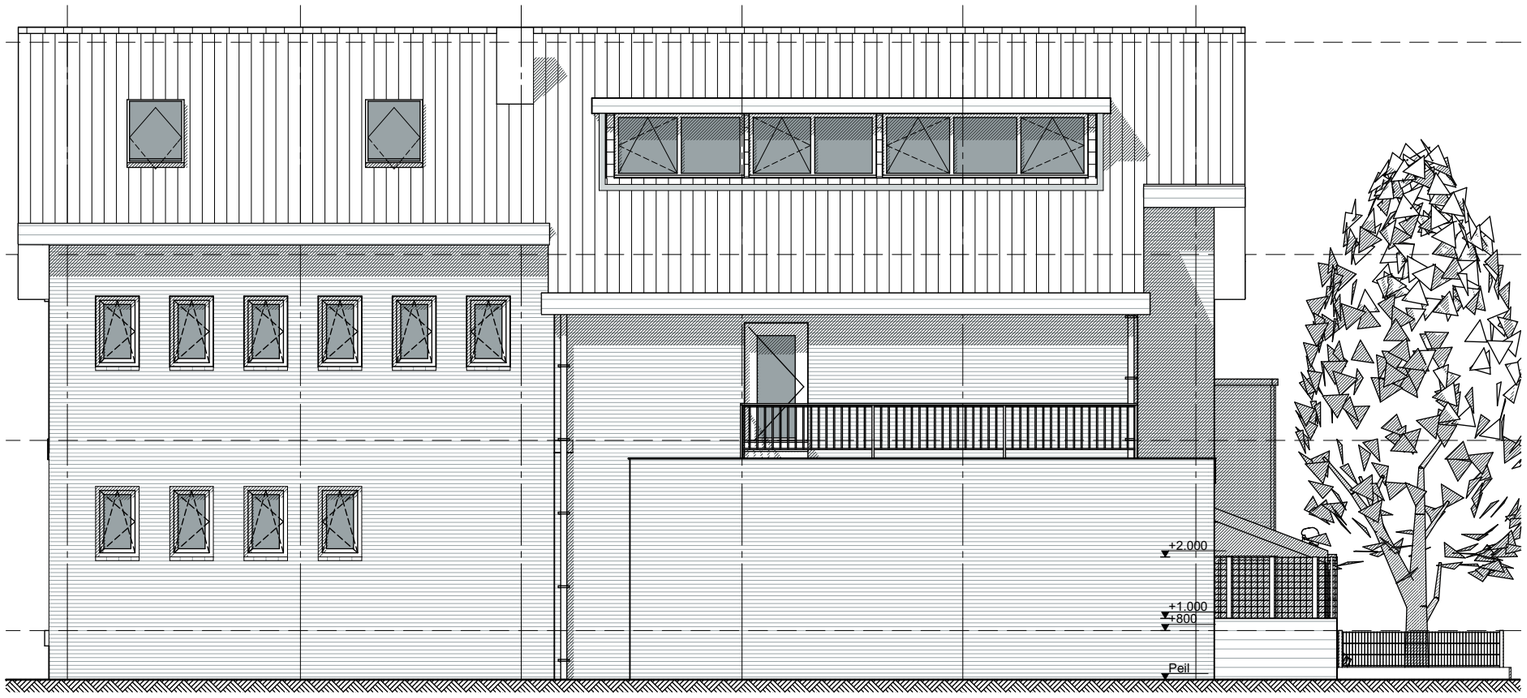

achtergevel nieuwe situatie

5.1, 2, e
BOUWADVIES

A Burg. 5.1, 2, e
5.1, 2, e Driemond
T 5.1, 2, e
F 5.1, 2, e
E 5.1, @kamsmabouwadvies.nl
W www.kamsmabouwadvies.nl

PROJE EVER
Dhr. 5.1, 2, e

PROJECTFASE
omgevingsvergunning

PROJECTOMSCHRIJVING
5.1, 2, e

PROJECT ADRES
Burg. 5.1, 2, e
5.1, 2, e Driemond
Kadastraal bekend:
Sectie: C Nummer: 1321

CORRESPONDENTIE ADRES
A 5.1, 2, e
P 5.1, 2, e Driemond
T 5.1, 2, e
E 5.1, @kamsmabouwadvies.nl

PROJECTNUMMER
211040

TEKENINGSTATUS
Project voorbereiding

SCHAAL
1:100

DATUM
12-4-2016

TEKENAAR
J.B. van der Weide

CONTROLE

A -
B -
C - - -
D - - -

TEKENINGOMSCHRIJVING
achtergevel nieuw

12-4-2016

TEKENINGNUMMER
ERF-04

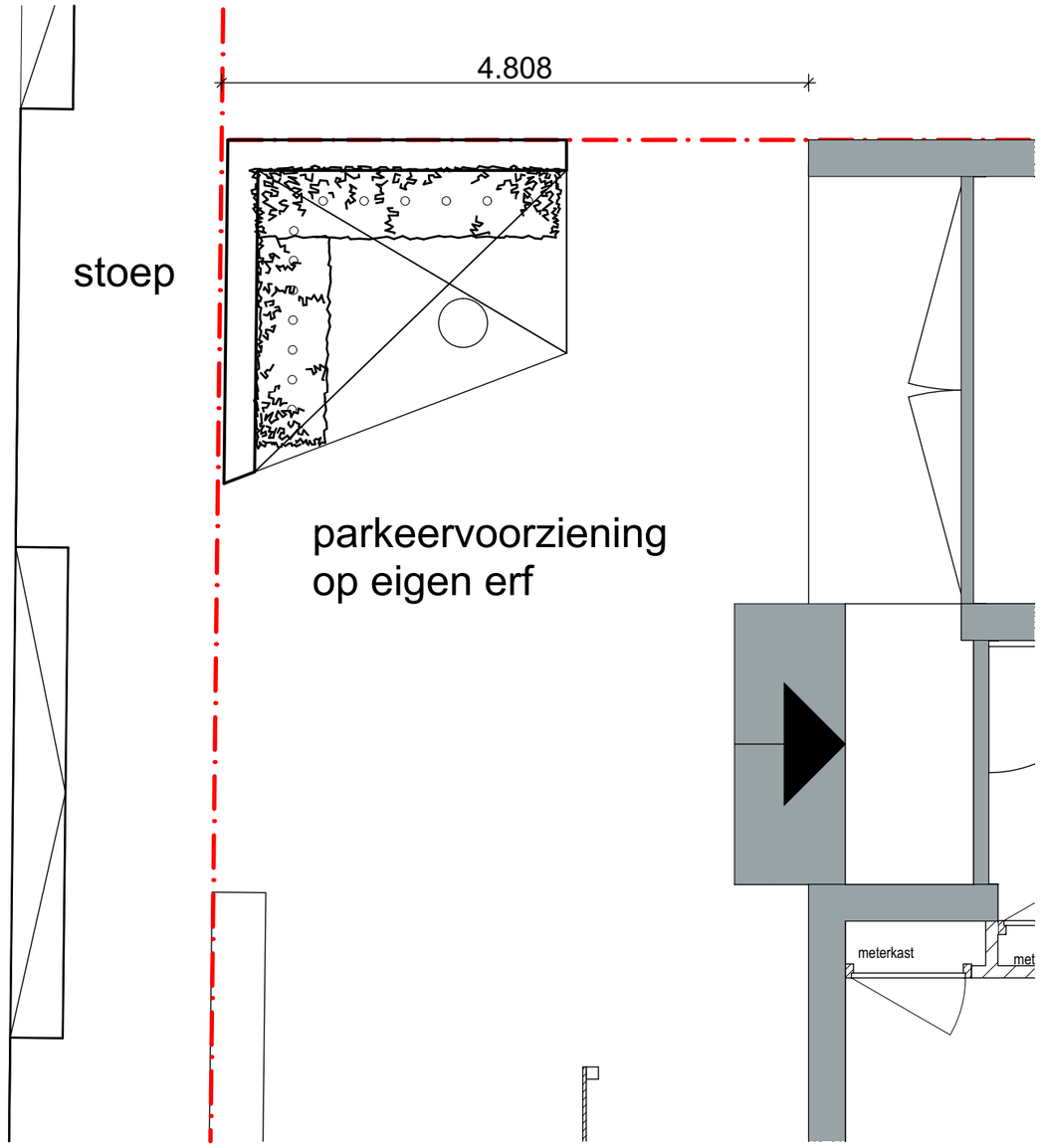

bestaande situatie

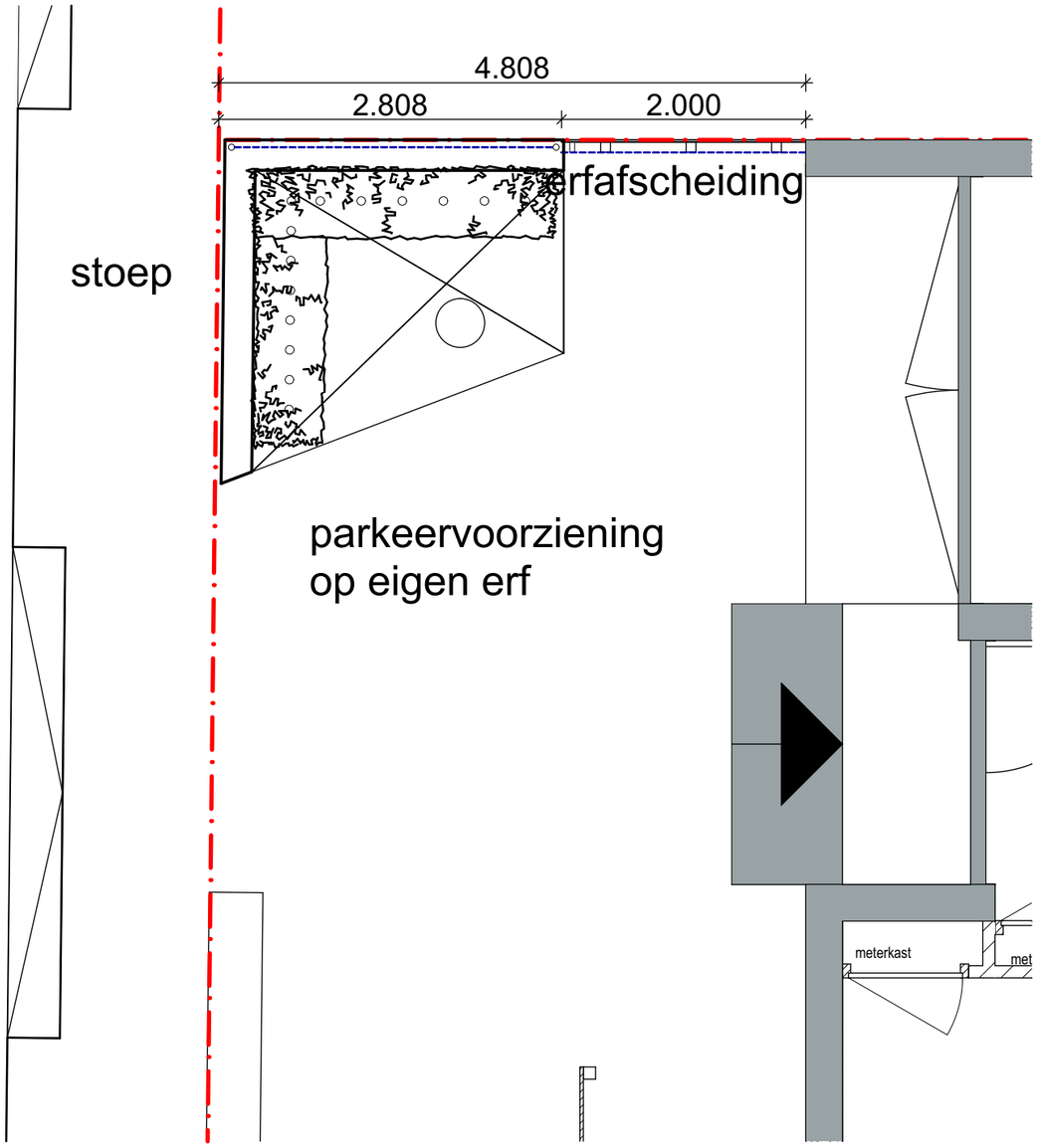

nieuwe situatie

5.1, 2, e
BOUWADVIES

A Burg. 5.1, 2, e
5.1, 2, e Driemond
T 5.1, 2, e
F 5.1, 2, e
E 5.1, @kamsmabouwadvies.nl
W www.kamsmabouwadvies.nl

PROJE EVER
Dhr. 5.1, 2, e

PROJECTFASE
omgevingsvergunning

PROJECTOMSCHRIJVING
5.1, 2, e

PROJECT ADRES
Burg. 5.1, 2, e
5.1, 2, e Driemond
Kadastraal bekend:
Sectie: C Nummer: 1321

CORRESPONDENTIE ADRES
A 5.1, 2, e
P 5.1, 2, e Driemond
T 5.1, 2, e
E 5.1, @kamsmabouwadvies.nl

PROJECTNUMMER
211040

TEKENINGSTATUS
Project voorbereiding

SCHAAL
1:50

DATUM
12-4-2016

TEKENAAR
J.B. van der Weide

CONTROLE

A -
B -
C - - -
D - - -

TEKENINGOMSCHRIJVING
situatie (bestaand & nieuw)

12-4-2016

TEKENINGNUMMER
ERF-05