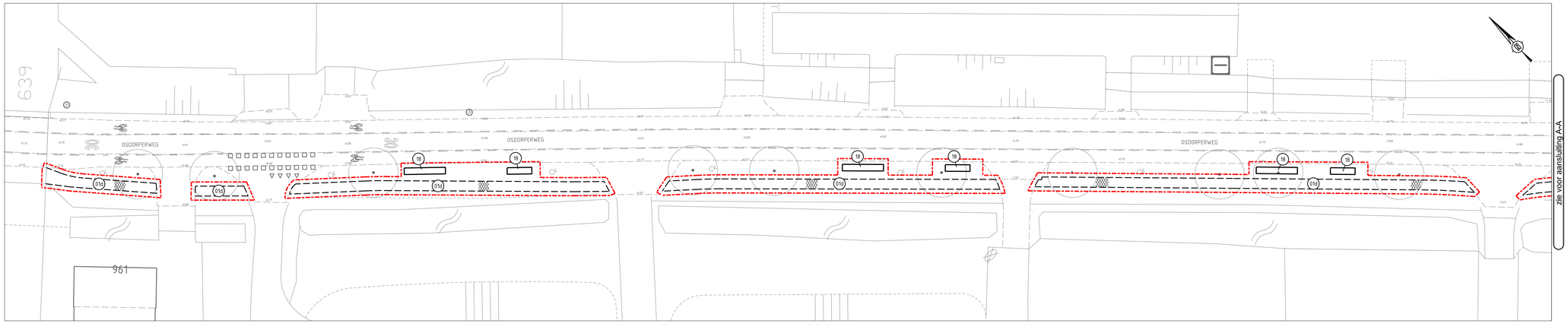

zie voor aansluiting A-A

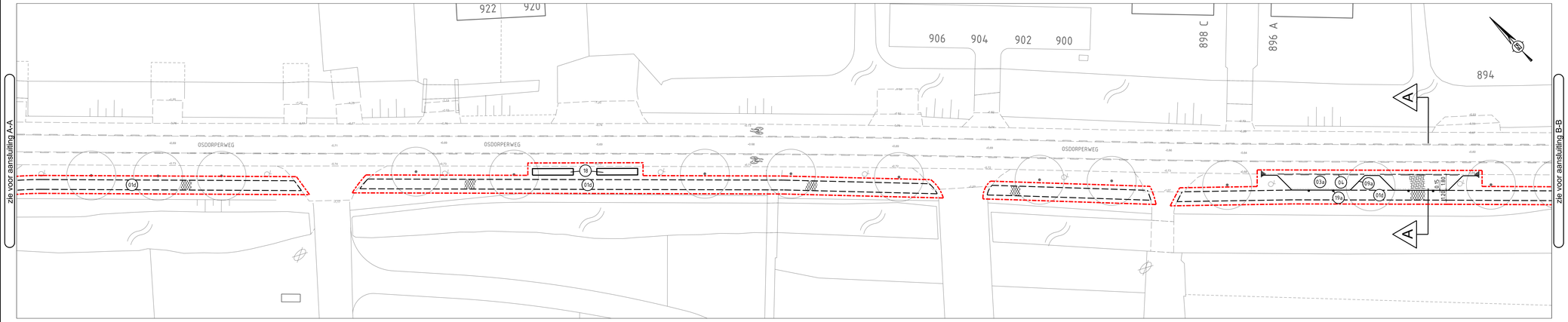

zie voor aansluiting A-A

zie voor aansluiting B-B

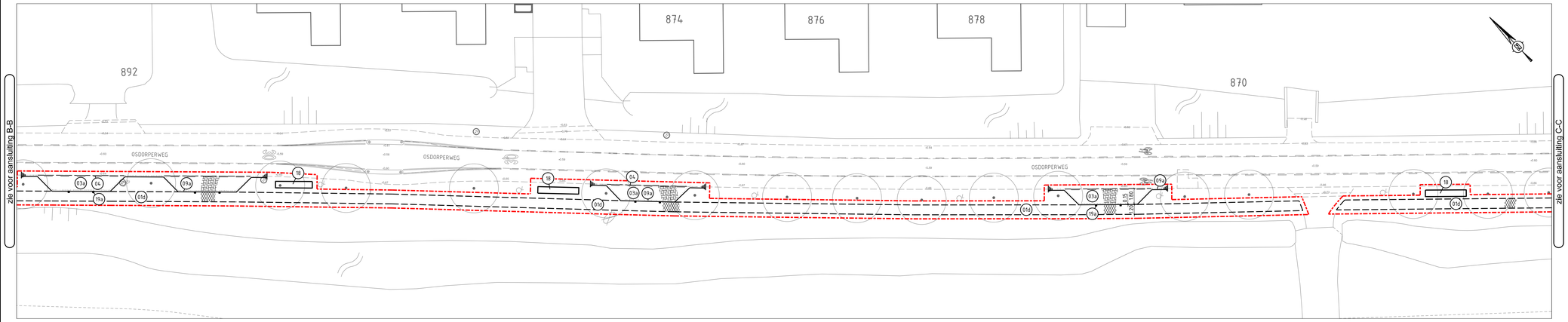

zie voor aansluiting B-B

zie voor aansluiting C-C

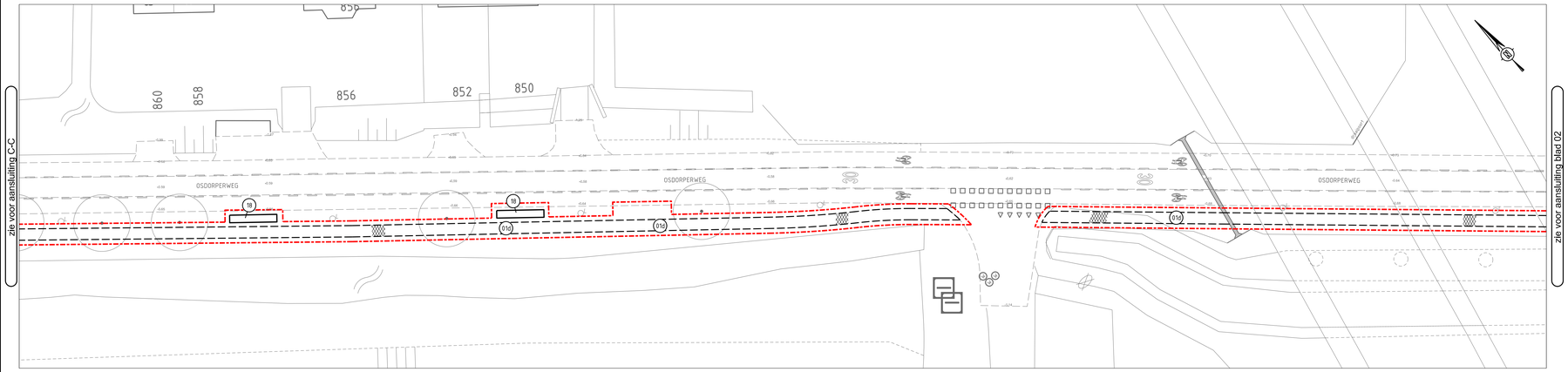

zie voor aansluiting C-C

zie voor aansluiting blad 02

MATERIAALLIJST NIEUW:

- 01a Asfalt: 35 mm AC 11 surf DL-C
- 01b Asfalt: 35 mm AC 11 surf DL-C, 70 mm AC 22 bind OL-C
- 01c Asfalt: 35 mm AC 11 surf DL-C, 70 mm AC 22 bind OL-C, 70 AC 22 base OL-C, 300 mm hydraulisch menggranulaat met asfaltwapening
- 01d Asfalt: 60 mm AC 16 surf DL-C, uitvullen bestaand pad met menggranulaat
- 02a Asfalt: 35 mm AC 11 surf DL-C rood met kleurloos bindmiddel
- 02b Asfalt: 35 mm AC 11 surf DL-C rood met kleurloos bindmiddel, 70 mm AC 22 bind OL-C
- 02c Asfalt: 35 mm AC 11 surf DL-C rood met kleurloos bindmiddel, 70 mm AC 22 bind OL-C, 70 mm AC 22 base OL-C, 300 mm hydraulisch menggranulaat met asfaltwapening
- 03a Straatbakstenen: keiformaat, rood/bruin, elleboog, op zand
- 03b Straatbakstenen: keiformaat, molgoot, 4 strakken rood/bruin, en 1 strek 1-1 markering rood/bruin - FG model klinkerkei Puccini wit
- 03c Straatbakstenen: keiformaat, rood-bruin, rollaag, in specie
- 04 Betonstraatstenen: FG model keiformaat, Puccini wit, markering
- 05a Betontegels: 300x300x60 mm, Puccini grijs, halfsteens
- 05b Betontegels: 300x300x80 mm, Puccini grijs, halfsteens
- 06 Betontegels: 150x300x80 mm, Puccini grijs, elleboog, 50 mm straatzand, 300 mm hydraulisch menggranulaat
- 07 Rammelstrook: Basalton, in specie
- 08 Prefab drempelelementen: 4000x2250x160/235 mm (type Gumacon)
- 09a Trottoirbanden: 130/150x250 mm, uitgewassen A'dam, in specie + steunrug
- 09b Trottoirbanden: 130/150x250 mm, uitgewassen A'dam, in specie
- 09c Trottoirbanden: 130/150x250 mm, uitgewassen A'dam, in zand
- 10 Trottoirbanden: 180/200x250 mm, uitgewassen A'dam, in specie
- 11 Trottoirbanden: 280/300x240 mm, uitgewassen A'dam, in specie
- 12 Trottoirbanden: 110/220x250 mm, uitgewassen A'dam, in specie
- 13 Inritband: 450x500x200 mm, uitgewassen A'dam, in specie
- 14 Opsluitband: 100x200 mm, uitgewassen A'dam, in zandbed
- 15a Verkeerseiland: gerecycled kunststof, 500x500x130 mm, paal: flexpost zwart/wit
- 15b Verkeerseiland: Beton, 2000x1000, met glasbolreflectoren
- 16a Trottoirkolk: AQW T4530 type A'dam P-line 4 inlaatpoorten
- 16b Trottoirkolk: RWS
- 17 Markering: thermoplastisch materiaal
- 18 Boomstam
- 19a Kunststof paal
- 19b Uitneembare paal
- 20 Prefab betonplaten 2.00x2.00 m
- 21 Rode asfaltcoating

- 91 Gebakken straatstenen: keiformaat, herstraten
- 92 Gebakken straatstenen: dikformaat, herstraten
- 93 Gebakken straatstenen: waalformaat, herstraten
- 94 Betonstraatstenen: keiformaat, herstraten
- 95 Betonstraatstenen: dikformaat, herstraten
- 96 Betontegels: 200x200x80 mm, herstraten
- 97 Menggranulaat?

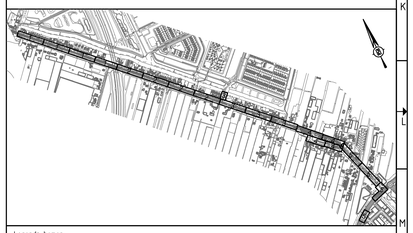

Legenda bomen

Bestaande boom | Kappen boom | Nieuwe boom | Verplanten boom | Snoeien boom

Basislegenda maaiveld

- Inspectieput
- Inspectieput rond
- Straatkolk 450x200
- Straatkolk 450x300
- Straatkolk 300x300
- Trottoirkolk
- Lichtmast
- Trammast
- Verkeerslicht
- Verkeersbord
- Paal
- Paal uitneembaar
- Antiparkeerband
- Antiparkeerblok
- Parkeerbeugel
- Energiekast
- Hit-me recht
- Hit-me rond
- Parkeerautomaat
- Parkeermeterpaal
- Afvalbak
- Brandkraan
- Poef
- Carre
- Brievenbus
- Wegwijzer
- Bank
- Fietsenrek
- Fietsnietje
- Reclamezuil
- Laadpaal
- Vlaggenmast
- Boomkrans
- Container Glas
- Container Afval
- Container Textiel
- Peilfilter
- Bestaand asfalt (in asfalt)
- Nieuw asfalt (wijzend asfalt)
- Frezen/uitvullen (wijzend naar)
- Openbaar groen
- Verlaagde band (smal is hoog)
- Terrasafscheiding

Toevoegingen

- Bestaand
- Nieuw
- Vervallen
- Materiaalscheiding
- Zaaglijn
- Werkgrens

Gemeente Amsterdam

Ingenieursbureau

Opdrachtgever:	Gemeente Amsterdam
Project:	Osdorperweg fase 2
Onderdeel:	Nieuwe situatie

Status: Concept	Fase: Bestek	Behoort bij: AI 2022-0049-P12-074	Schaal: 1:200	
Opsteller: M. Sneekes	Goedgekeurd en vrijgegeven: H. Reuver	Paraaf:	Datum: 10-02-2025	Formaat: A0
Projectnummer: 77017171	Tekeningnummer: W23016862.02	Bladnummer: 1	Aantal bladen: 5	Wijziging:
Auteursrechten voorbehouden		Documentnr:	Plotdatum: -	
Bestandsnaam: -				