Geprint door 5.1, 2, e @amsterdam.nl
dinsdag, 5 augustus 2025 14:33

SIG-2635061

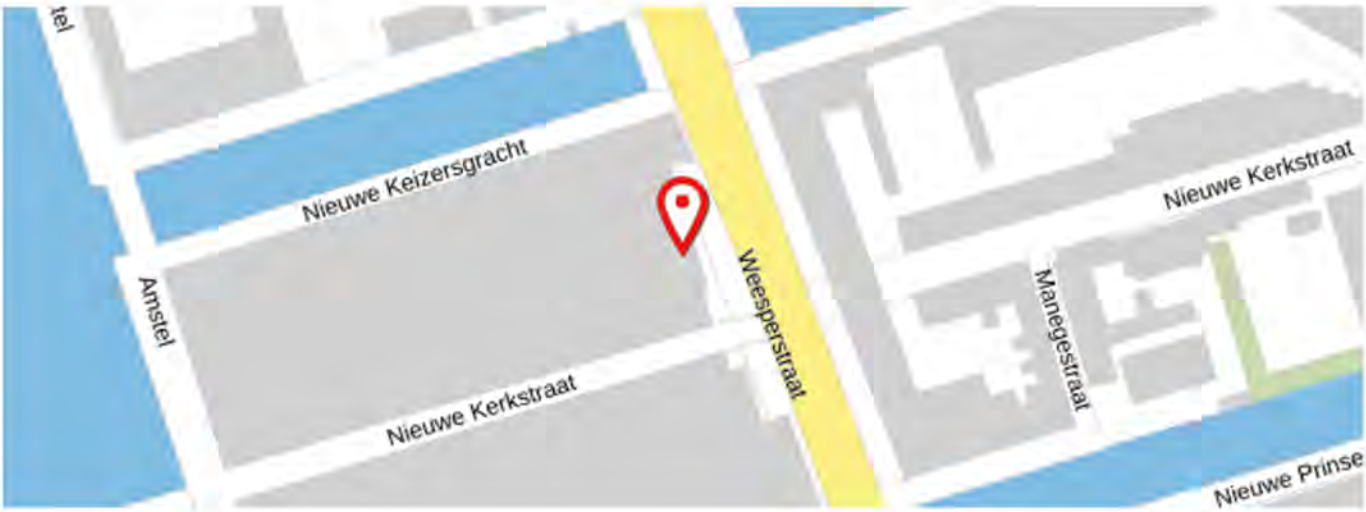

Melding

Toelichting	: Er ligt weer een grote berg stinkende vuilniszakken op de hoek van de Nieuwe Kerkstraat en Weesperstraat !!! Waar het vandaan komt, geen idee! De meeuwen en duiven springen erop af! Kan dit met spoed opgehaald worden? Alles ligt verspreid over de stoep. De toeristen kijken met verbazing en ik ook😳
Overlast	: 03-05-2025 13:51
Stadsdeel	: Centrum
Adres	: Weesperstraat 5.1, 2, e 1018DN Amsterdam
Gemeld op	: 03-05-2025 13:51
Hoofdcategorie	: Afval
Subcategorie	: Container bijplaatsing
Urgentie	: Normal
Bron	: app

Extra eigenschappen

Waar vandaan	: Geen idee!!

Melder

E-mail	5.1, 2, e
Telefoonnummer	: Onbekend
Verklaring contactgegevens delen	: Niet toegestaan

Foto's

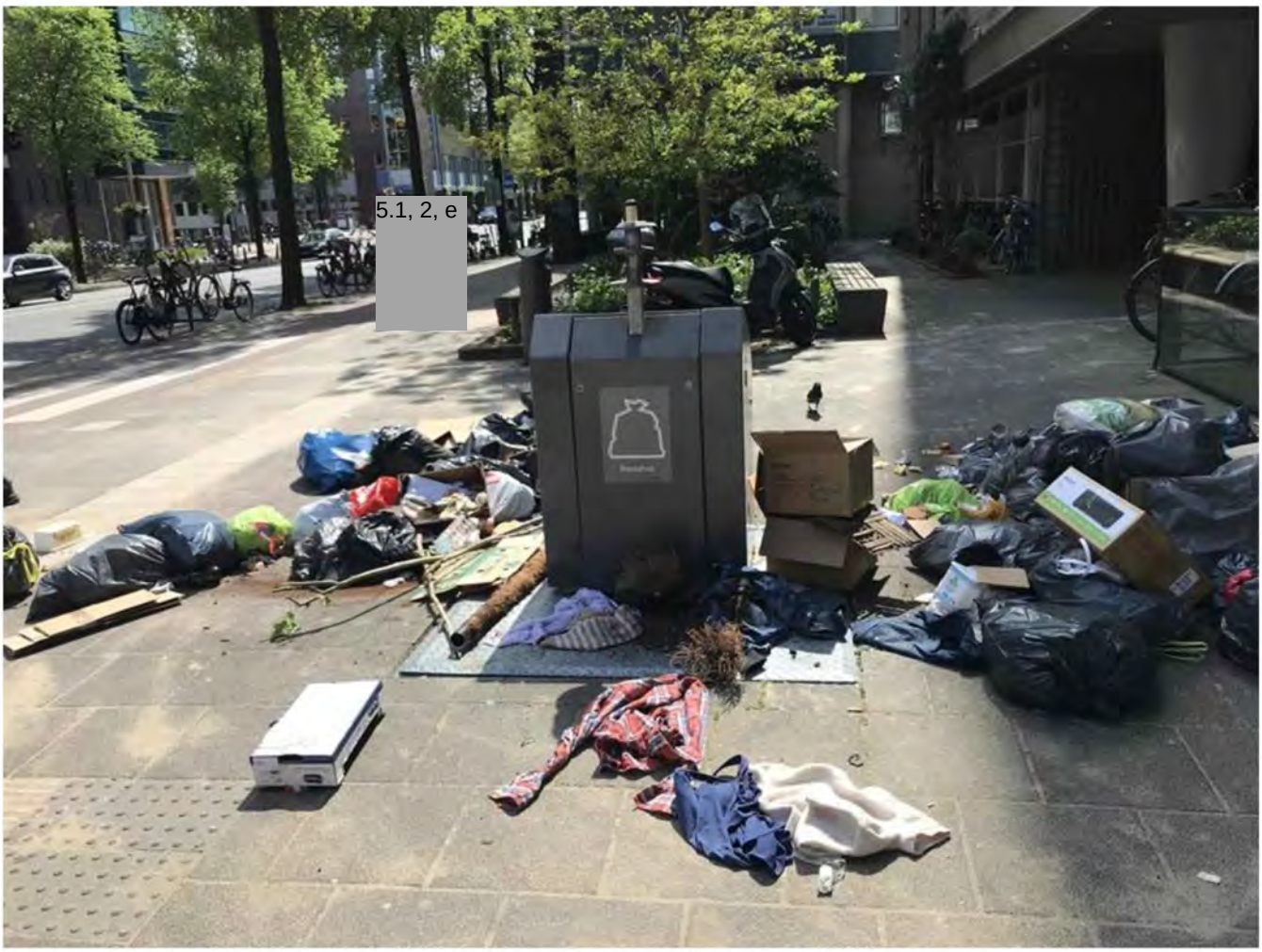

A6F0E1B8-6920-4022-8F6F-7E589594CF0D.jpeg op 03-05-2025 13:51 door melder



B58268CF-9497-4DD2-8CD7-D7801B6FFC7B.jpeg op 03-05-2025 13:51 door melder

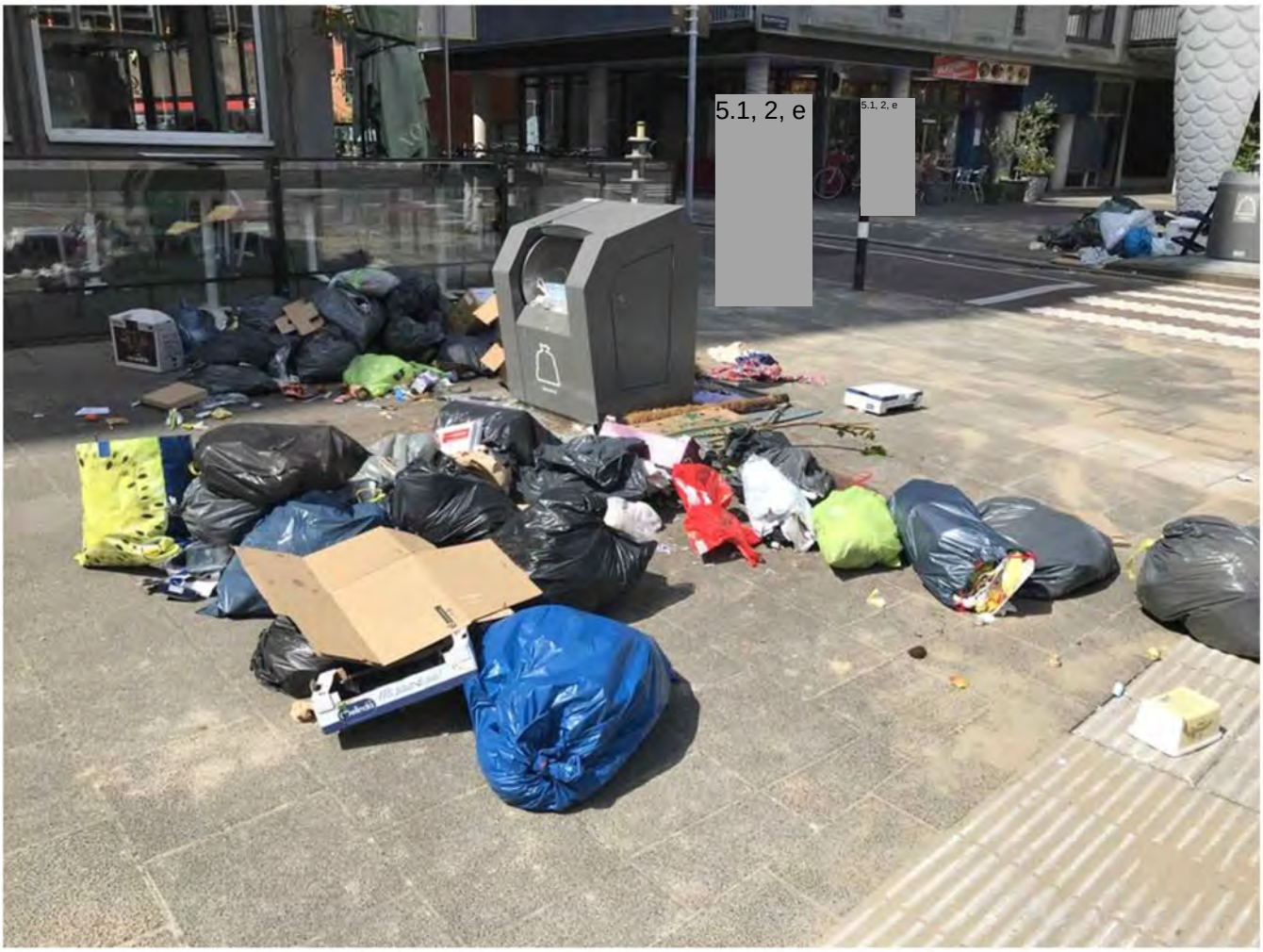

2960BB2D-EC34-432B-94F5-01563B5BC5DE.jpeg op 03-05-2025 13:51 door melder

Geschiedenis

Gewijzigd op 06-05-2025 om 09:05:52 door Signalen systeem	Notitie toegevoegd: "Automatische e-mail bij afhandelen is verzonden aan de melder."
Gewijzigd op 06-05-2025 om 09:05:52 door 5.1, 2, e @amsterdam.nl	Status gewijzigd naar: Afgehandeld "De gemeente werkt hard aan het schoonmaken en –houden van Amsterdam. Onze teams hebben extra diensten gedraaid tijdens Koningsdag en Bevrijdingsdag. De grote drukte rond deze feestdagen en de meivakantie zorgen voor veel extra afval. Dit maakt dat we niet op alle plekken in de stad het afval op tijd kunnen ophalen. We doen er alles aan om deze achterstand zo snel mogelijk in te lopen."
Gewijzigd op 06-05-2025 om 09:05:46 door 5.1, 2, e @amsterdam.nl	Categorie gewijzigd naar: Container bijplaatsing
Gewijzigd op 06-05-2025 om 09:05:45 door 5.1, 2, e @amsterdam.nl	Status gewijzigd naar: Gemeld
Gewijzigd op 03-05-2025 om 13:51:39 door Signalen systeem	Notitie toegevoegd: "Bijlage toegevoegd door melder: 2960BB2D-EC34-432B-94F5-01563B5BC5DE.jpeg"
Gewijzigd op 03-05-2025 om 13:51:39 door Signalen systeem	Notitie toegevoegd: "Bijlage toegevoegd door melder: B58268CF-9497-4DD2-8CD7-D7801B6FFC7B.jpeg"
Gewijzigd op 03-05-2025 om 13:51:38 door Signalen systeem	Notitie toegevoegd: "Bijlage toegevoegd door melder: A6F0E1B8-6920-4022-8F6F-7E589594CF0D.jpeg"
Gewijzigd op 03-05-2025 om 13:51:33 door Signalen systeem	Notitie toegevoegd: "Automatische e-mail bij registratie van de melding is verzonden aan de melder."
Gewijzigd op 03-05-2025 om 13:51:33 door Signalen systeem	Type gewijzigd naar: Melding
Gewijzigd op 03-05-2025 om 13:51:33 door Signalen systeem	Urgentie gewijzigd naar: Normaal
Gewijzigd op 03-05-2025 om 13:51:33 door Signalen systeem	Categorie gewijzigd naar: Huisafval

Gewijzigd op 03-05-2025 om 13:51:33 door Signalen systeem	Servicebelofte: "Wij gaan aan het werk met uw melding. U hoort binnen 3 dagen wat wij hebben gedaan."
Gewijzigd op 03-05-2025 om 13:51:33 door Signalen systeem	Status gewijzigd naar: Gemeld
Gewijzigd op 03-05-2025 om 13:51:33 door Signalen systeem	Locatie gewijzigd naar: "Stadsdeel: Centrum Weesperstraat [redacted] Amsterdam"