Waterbouwkundige inspectie bruggen

BRU0034

Nulinspectie

Naam	:				
Ligging over	:	Herengracht	In	:	Utrechtsestraat
Type	:	Vaste brug	Functie	:	Normaal verkeer
Onderhoudsjaar	:				



	naam:	datum:	handtekening:
opgesteld	[redacted]	21 februari 2011	
gecontroleerd			

	naam:	datum:	handtekening:
gezien			

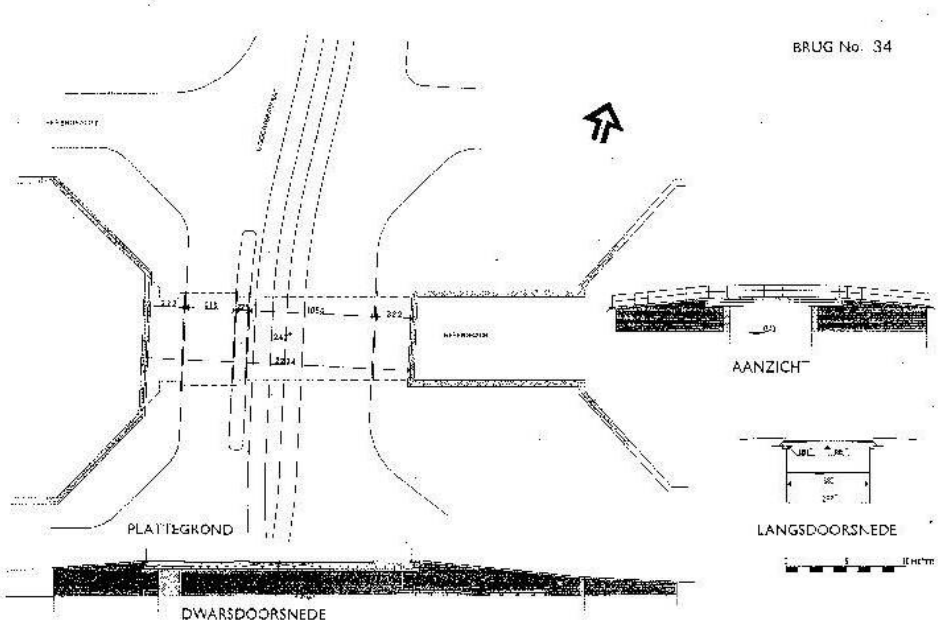

BRU0034 (schaal niet van toepassing)

Opmerkingen

BRU0034

Inspecteur(s) : [redacted]

Inspectiedatum : 14-2-2011

Nr.			Indicatie Kosten	Urg	Uitv. in groep
0108853	specie, matig			3	
0108854	specie, lekt			5	
0116844	specie, slecht			2	
0116845	metselwerk, klinkt hol			3	
0116846	metselwerk, scheur			5	
0116847	metselwerk, scheur			5	
0116848	natuursteen, scheur			5	
0123272	roestvaststaal, incorrect			1	
0123273	specie, lekt			5	
0123274	metselwerk, schadevaring			5	
0123275	staal, incorrect			2	
0123276	roestvaststaal, incorrect			4	
0123277	kunststof, schadevaring			4	
0123279	staal, ontbreekt			5	
	Hoogste urgentie			1	
	Onderhoud noodzakelijk			2	
	Onderhoud gewenst			3	
	Lage urgentie			5	
	Totaal*				
	Nader onderzoek gewenst			4	
	In vernieuwingsprogramma				
	Vervanginsgswaarde ±				

* Kosten van onderzoek en/of voortvloeiend uit onderzoek zijn niet opgenomen in de totale kosten

Volgnummer	: 0108853	
Code	: BRU0034	
Type	: Waterbouwkundige inspectie bruggen	urgentie 3
Status gebrek	: Voorraad	



18-jan-2006

Plaats	:	brugvleugel	
Onderdeel	:	----	
Detail	:	voeg	
Materiaal	:	specie	
Gebrek	:	matig	
Specificatie	:	O-zijde, beide zijden: doorvaart en vleugelmuren,voegwerk zacht, begroeid. (Mogelijk begroeid met beschermde planten)	± 40,00 m2
Herstel	:	Uitslijpen en voegen (met uitzondering van de beschermde muurplanten).	

Vakdiscipline : Metselwerk

Volgnummer : 0108854
Code : BRU0034
Type : Waterbouwkundige inspectie bruggen
Status gebrek : Voorraad

urgentie 5



18-jan-2006

Plaats : brugvleugel
Onderdeel : ----
Detail : voeg
Materiaal : specie
Gebrek : lekt

Specificatie : ZW-zijde: 4 stuks.
NW-zijde: 5 stuks.

9,00 stuks

Herstel : Monitoren.

Vakdiscipline : Combinatie werksoorten

Volgnummer : 0116844
Code : BRU0034
Type : Waterbouwkundige inspectie bruggen
Status gebrek : Voorraad

urgentie 2



12-feb-2008

Plaats : brugvleugel
Onderdeel : dekzerk
Detail : lintvoeg
Materiaal : specie
Gebrek : slecht

Specificatie : Lint- en stootvoegen, dekzerken brugvleugels aan de NO- en ZO-zijde. (2xca.12,00mtr.) ± 24,00 mtr

Herstel : Voegen uitslijpen en opnieuw voegen.

Vakdiscipline : Metselwerk

Volgnummer : 0116845
Code : BRU0034
Type : Waterbouwkundige inspectie bruggen
Status gebrek : Voorraad

urgentie 3



12-feb-2008

Plaats : brugvleugel
Onderdeel : rollaag
Detail : ----
Materiaal : metselwerk
Gebrek : klinkt hol

Specificatie : ZO-zijde in de doorvaart, rollaag gescheurd en klinkt hol. ± 6,00 mtr

Herstel : Rollaag vernieuwen.

Vakdiscipline : Metselwerk

Volgnummer : 0116846
Code : BRU0034
Type : Waterbouwkundige inspectie bruggen
Status gebrek : Voorraad

urgentie 5



12-feb-2008

Plaats : brugvleugel
Onderdeel : wand
Detail : ----
Materiaal : metselwerk
Gebrek : scheur

Specificatie : Scheur in metselwerk van brugvleugel ZO-zijde. Max. scheurwijdte 5mm (gemeten over scheur door steen). ± 2,00 mtr

Herstel : Monitoren.

Vakdiscipline : Metselwerk

Volgnummer : 0116847
Code : BRU0034
Type : Waterbouwkundige inspectie bruggen
Status gebrek : Voorraad

urgentie 5



12-feb-2008

Plaats : brugvleugel
Onderdeel : wand
Detail : ----
Materiaal : metselwerk
Gebrek : scheur

Specificatie : Scheur in metselwerk van brugvleugel NO-zijde. 1xca.1,50mtr max. scheurwijdte ca.2mm.
1xca.2,00mtr. tot max. ca.10mm. en ca.5mm zetting.

± 3,50 mtr

Herstel : Monitoren.

Vakdiscipline : Metselwerk

Volgnummer : 0116848
Code : BRU0034
Type : Waterbouwkundige inspectie bruggen
Status gebrek : Voorraad

urgentie 5



12-feb-2008

Plaats : brugvleugel
Onderdeel : dekzerk
Detail : ----
Materiaal : natuursteen
Gebrek : scheur

Specificatie : Scheur in dekzerk brugvleugel, NO-zijde. 3,00 stuks

Herstel : Monitoren.

Vakdiscipline : Metselwerk

Volgnummer : 0123272
Code : BRU0034
Type : Waterbouwkundige inspectie bruggen
Status gebrek : Voorraad

urgentie 1



14-feb-2011

Plaats : brugdek
Onderdeel : ----
Detail : anker
Materiaal : roestvaststaal
Gebrek : incorrect

Specificatie : Bevestigingsankers steken in de doorvaart uit het brugdek. 4,00 stuks
ZW-zijde: 3 stuks.
NW-zijde: 1 stuks.

Herstel : Verwijderen en gaten dichtzetten.

Vakdiscipline : Betonwerk

Volgnummer : 0123273
Code : BRU0034
Type : Waterbouwkundige inspectie bruggen
Status gebrek : Voorraad

urgentie 5



14-feb-2011

Plaats : brugdek
Onderdeel : dagzicht
Detail : voeg
Materiaal : specie
Gebrek : lekt

Specificatie : Aan beide zijden lekkage uit de lintvoeg. ± 19,00 mtr

Herstel : Aan de achterzijde van de dekzerken waterdicht maken.

Vakdiscipline : Asfaltwerk

Volgnummer : 0123274
Code : BRU0034
Type : Waterbouwkundige inspectie bruggen
Status gebrek : Voorraad

urgentie 5



14-feb-2011

Plaats : landhoofd
Onderdeel : ----
Detail : ----
Materiaal : metselwerk
Gebrek : schadevaring

Specificatie : NW-zijde, terhoogte van de kas. 1xca.(1,00x0,50)mtr. diep ca. 2cm. ± 0,50 m2

Herstel : Monitoren.

Vakdiscipline : Metselwerk

Volgnummer : 0123275
Code : BRU0034
Type : Waterbouwkundige inspectie bruggen
Status gebrek : Voorraad

urgentie 2

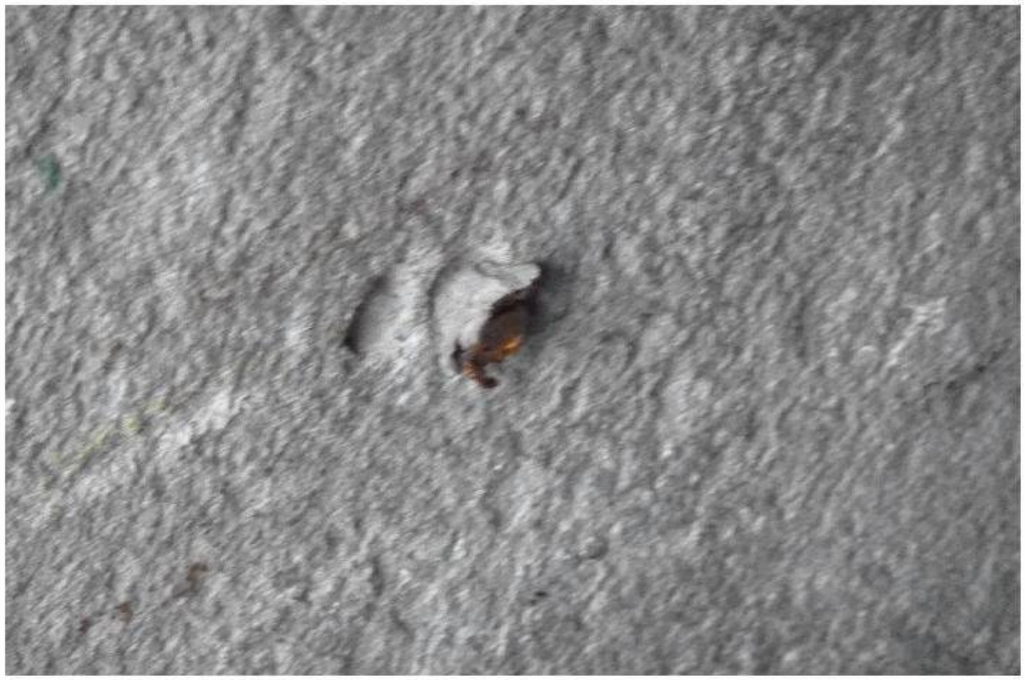

14-feb-2011

Plaats : landhoofd
Onderdeel : ----
Detail : bevestigingen
Materiaal : staal
Gebrek : incorrect

Specificatie : NW-zijde, afgeslepen anker steekt ca.10mm uit in de doorvaart. 1,00 stuks

Herstel : Vlak afslijpen.

Vakdiscipline : Metaal constructief

Volgnummer : 0123276
Code : BRU0034
Type : Waterbouwkundige inspectie bruggen
Status gebrek : Voorraad

urgentie 4



15-feb-2011

Plaats : landhoofd
Onderdeel : ----
Detail : ----
Materiaal : roestvaststaal
Gebrek : incorrect

Specificatie : ZW- en NW-zijde: boutje van de landmeter steekt uit in de doorvaart.
NW-zijde staat inmiddels al scheef in het landhoofd.

2,00 stuks

Herstel : Meetpunt laten veiligstellen.

Vakdiscipline : Overige werksoorten

Volgnummer	:	0123277
Code	:	BRU0034
Type	:	Waterbouwkundige inspectie bruggen
Status gebrek	:	Voorraad

urgentie 4



15-feb-2011

Plaats	:	doorvaart
Onderdeel	:	----
Detail	:	----
Materiaal	:	kunststof
Gebrek	:	schadevaring
Specificatie	:	In de doorvaart zitten kunstof meetplaatjes. Deze worden door de scheepvaart aangevaren.
Herstel	:	Indien de meetpunten nog noodzakelijk zijn moeten ze worden veilig gesteld, anders verwijderen.

± 100,00 %

Vakdiscipline	:	Overige werksoorten

Volgnummer : 0123279
Code : BRU0034
Type : Waterbouwkundige inspectie bruggen
Status gebrek : Voorraad

urgentie 5



16-feb-2011

Plaats : brugvleugel
Onderdeel : bebording
Detail : ----
Materiaal : staal
Gebrek : ontbreekt

Specificatie : Bordje van de waterleiding ontbreekt. 1,00 stuks

Herstel : Aanbrengen.

Vakdiscipline : Overige werksoorten