Noodbevel spontane demonstratie 2 januari 2022

DE BURGEMEESTER VAN AMSTERDAM

Gelet op artikel 175 Gemeentewet, en gezien het besluit van de burgemeester, in afstemming met de driehoek, om geen demonstraties toe te staan op het Museumplein en de omgeving;

Overwegende dat,

- Ik wegens gevaar voor de volksgezondheid en voorkoming van wanordelijkheden op grond van artikel 7 Wet openbare manifestaties de voor 2 januari 2022 aangekondigde demonstratie 'Samen voor Nederland' heb verboden;
- Dit verbod via veel landelijke en lokale media en via sociale media breed is gecommuniceerd en waarvan ook de organisator van de demonstratie kennis heeft genomen en dit heeft gecommuniceerd via sociale media;
- Oproepen om toch massaal deel te nemen aan de verboden demonstratie op zondagmiddag 2 januari op meerdere *social media* kanalen zijn en worden verspreid, en dat daar massaal gehoor aan gegeven lijkt te worden;
- Honderden personen met het kennelijke doel deel te nemen aan de verboden demonstratie zich reeds op het Museumplein bevinden, en die groep zeer snel in omvang toeneemt;
- De inschatting van politie is dat er nog duizenden personen op weg kunnen zijn naar het Museumplein om deel te nemen aan de verboden demonstratie;
- Er momenteel tourbussen worden staande gehouden waarvan de inzittenden aangeven deel te zullen nemen aan de verboden demonstratie, hetgeen een overtreding van de Wom inhoudt;
- De politie over informatie beschikt dat er verschillende personen of groepen zijn, waaronder mogelijk verschillende 'defendgroepen', harde kern voetbalsupporters, of anderen, die zich met wapens (slagwapens c.q. ploertendoders en vechthandschoenen) onder de demonstranten willen mengen en dat zij uit zijn op ongeregeldheden en bereid zijn geweld te gebruiken;
- Dat uit het verleden is gebleken dat dergelijke personen of groepen zich eerder bij de demonstratie van de organisatie hebben aangesloten en dat door hen geweld tegen de politie is gebruikt d.m.v. trottoirstenen, slagwapens, ploertendoder, stokken, zwaar vuurwerk en verstevigde vechthandschoenen etc;
- Dat uit het bovenstaande blijkt dat er rondom de verboden demonstratie een verhoogde kans bestaat op confrontaties met personen die mogelijk in het bezit zijn van wapens en dat derhalve gevreesd moet worden voor ernstige verstoring van de openbare orde door de aanwezigheid van wapens;
- Er in een voertuig, die op weg was richting Amsterdam, drie personen zijn aangetroffen, die bivakmutsen bij zich hadden en een van hen een verboden wapen bij zich bleek te dragen, hetgeen het beeld van de politie lijkt te onderschrijven;
- Het Museumplein en de directe omgeving naar aanleiding van bovenstaande informatie vanaf 11.00 uur tot 23:00 uur op zondag 2 januari 2021 aangewezen zijn als Veiligheidsrisicogebied;
- Het daarom noodzakelijk is om ter handhaving van de openbare orde, de gezondheid en ter bescherming van de veiligheid voor personen en goederen, maatregelen te treffen in de vorm van een noodbevel,

Gelet op:

Artikel 175, eerste lid van de Gemeentewet volgens welke bepaling in geval van oproerige beweging, van ernstige wanordelijkheden van rampen of zware ongevallen, dan wel ernstige vrees voor het ontstaan daarvan, de burgemeester bevoegd is alle bevelen te geven die hij ter handhaving van de openbare orde of ter beperking van gevaar nodig acht;

BEVEELT

Personen of groepen waarvan uit houding, kleding, uitrusting, gedragingen of uit andere informatie duidelijk blijkt dat zij het kennelijke doel hebben de openbare orde te verstoren door deel te nemen aan de verboden demonstratie Samen voor Nederland op het Museumplein op 2 januari,

- Zich op eerste aanzegging van de politie verwijderd te houden uit het op het bijgevoegde kaartje aangegeven gebied, en zich te begeven in een door de politie aangegeven richting of locatie, al dan niet met medeneming van voertuigen, voorwerpen, stoffen en goederen die een gevaar vormen voor de openbare orde of de veiligheid;
- Alle aanwijzingen, gegeven door de politie in het belang van de openbare orde, gezondheid of veiligheid van personen en goederen, dan wel ter beperking van gevaar, terstond en stipt op te volgen;
- Middelen die ingezet kunnen worden om verzet te plegen of weerstand te bieden bij eerste aanzegging af te geven aan politie;
- Identificatie niet te bemoeilijken door het dragen van bivakmutsen, helmen, sjaals of andere methoden en middelen.

Dit noodbevel is afgegeven op 2 januari 2022 om circa 11.25 uur, en geldt tot 23:59 uur.

Amsterdam, 11 januari 2022

De burgemeester van Amsterdam,

Femke Halsema

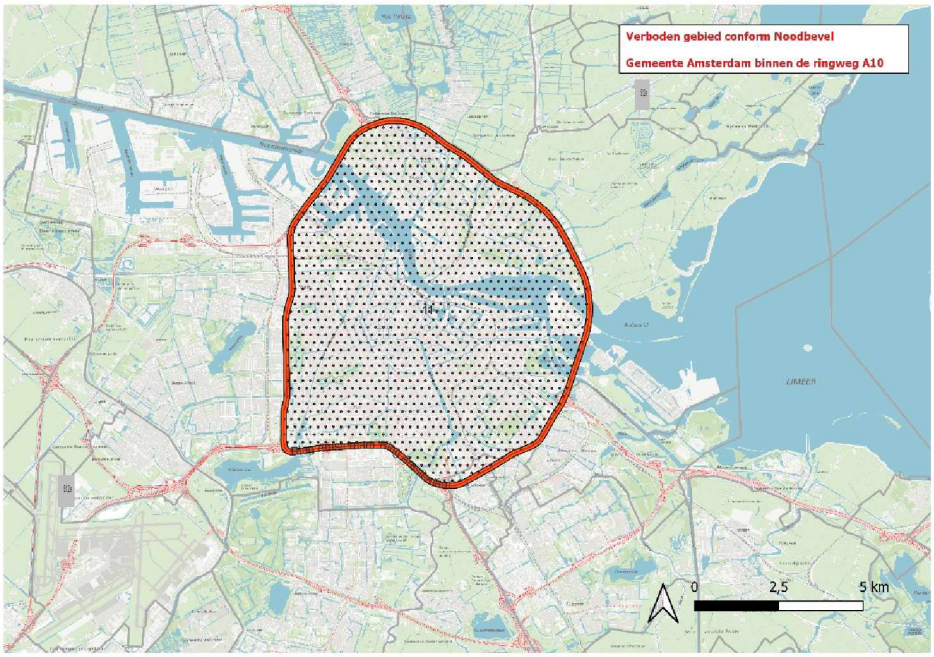

Op grond van de Algemene Wet Bestuursrecht kan binnen 6 weken na deze beschikking een bezwaarschrift worden ingediend bij de burgemeester, Postbus 202, 1000 AE Amsterdam. Het indienen van een bezwaarschrift schorst de werking van deze beschikking niet. U kunt een verzoek tot het treffen van een voorlopige voorziening (schorsing) indienen bij de Voorzieningenrechter van de Rechtbank Amsterdam, Postbus 75850, 1070 AW Amsterdam.