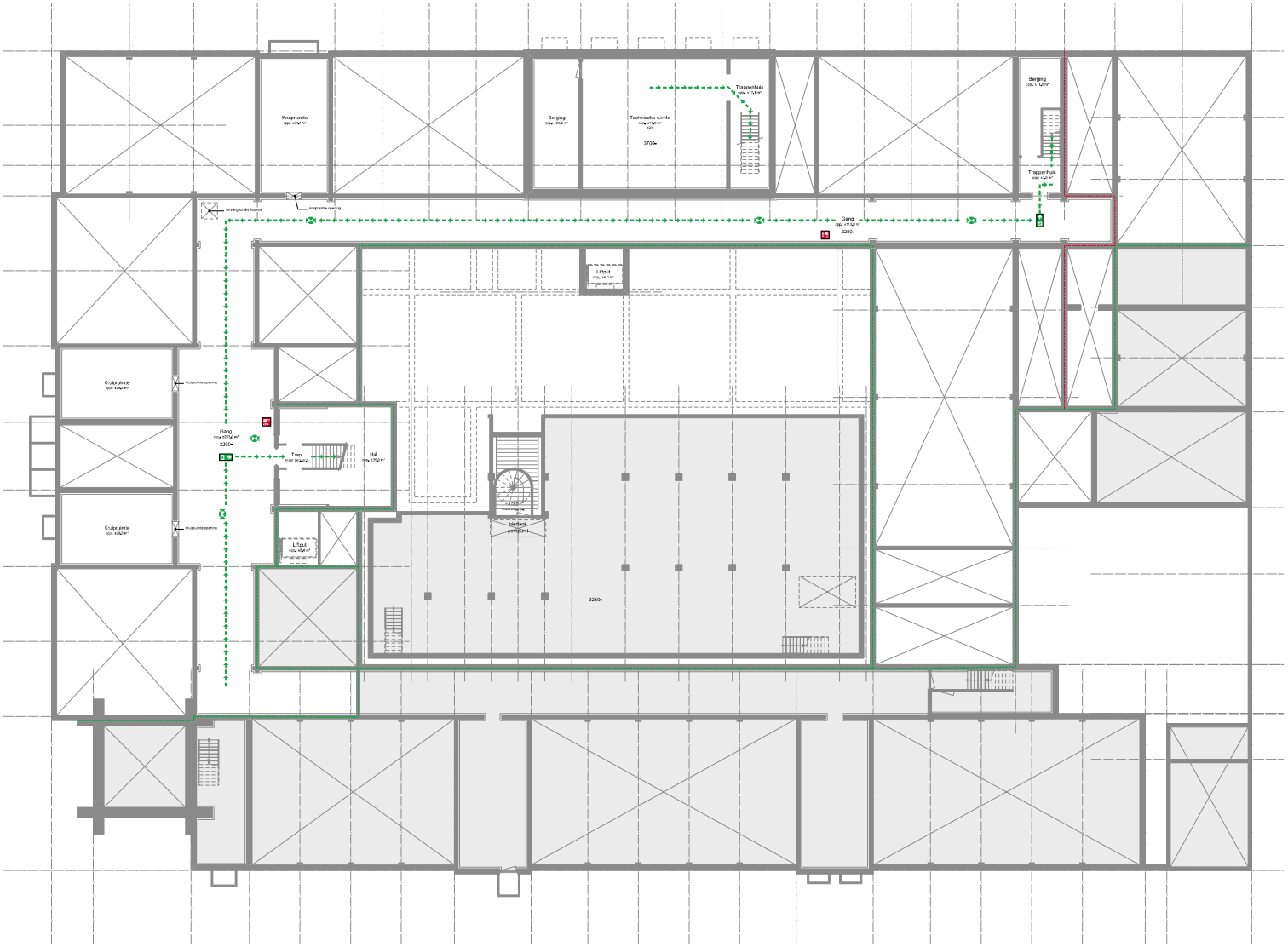

Renvooi

- Nooduitgang verlichting conform NEN-EN 1838
- Nooduitgang verlichting conform NEN 9088 en NEN-EN 1838
- Ontruimingspaneel
- Brandmeldcentrale
- Brandslanghaspel 25m
- Draagbare brandblusser
- Rookmelder
- Handbrandmelder
- EHBO
- Noooddouche
- Oogdouche
- Brandscheiding 60 min, WBDBO
- Zelfsluitende deur (60 min brandwerend)
- 60 min brandwerend
- Brandscheiding 30 min, WBDBO
- Zelfsluitende deur (30 min brandwerend)
- 30 min brandwerend
- Brandscheiding 20 min, WBD
- Zelfsluitende deur (20 min brandwerend)
- 20 min brandwerend
- $ Zonder sleutels te openen
- $K Zonder sleutels te openen o.m.v. knopcilinder
- $ Zonder sleutels te openen, deurdrukautomaat achter meterpositie
- Scl Zonder sleutels te openen o.m.v. sleutelschakelaar
- Noodontgrendeling
- Kloeftmagneet
- Brandweeringang
- Brandweerlift
- Droge bluskolding, conform NEN 1594
- Rookluik
- Schakelaar Nc / CV / LS / RW
- EBV Status van gelijk gewaarde gedeelte van een vluchtroute is extra beschermde vluchtroute
- Behoort niet bij aanvraag.

Plattegrond kelder

Bovenkant vloer = 2,20 / 3,25 / 3,70m -P
Gebruiksoppervlakte: ca. 982 m²
Maximale bezetting: 0 personen

5.1, 2, e

BRANDWEER
Amsterdam-Amstelland
Afdeling Risicobeheersing

Behoort bij brief : 119/GBta-2019
Datum : 22-7-2019

02

Behoort bij de beschikking van het college van burgemeester en wethouders van Amsterdam,

Kenmerk: HZ_WABO-2019-002517

Aantal pagina's: 5

Adres:
Timorplein 21
1094 CC Amsterdam

Wijzig.	Omschrijving	Datum

5.1, 2, e

Aanvraag / melding	Omgevingsvergunning brandveilig gebruik
Project	Stayokay Amsterdam Oost (Zeeburg)
Opdrachtgever	Stichting Stayokay
Onderwerp	Plattegrond kelder

5.1, 2, e

Datum	11juli 2019
Formaat	A0 (1189x841)
Schaal	5.1, 2,
Getekend	
Controleur(s)	5.1, 2, e

Versie/nr. 19011 blz. GA-1

Autocad 2019

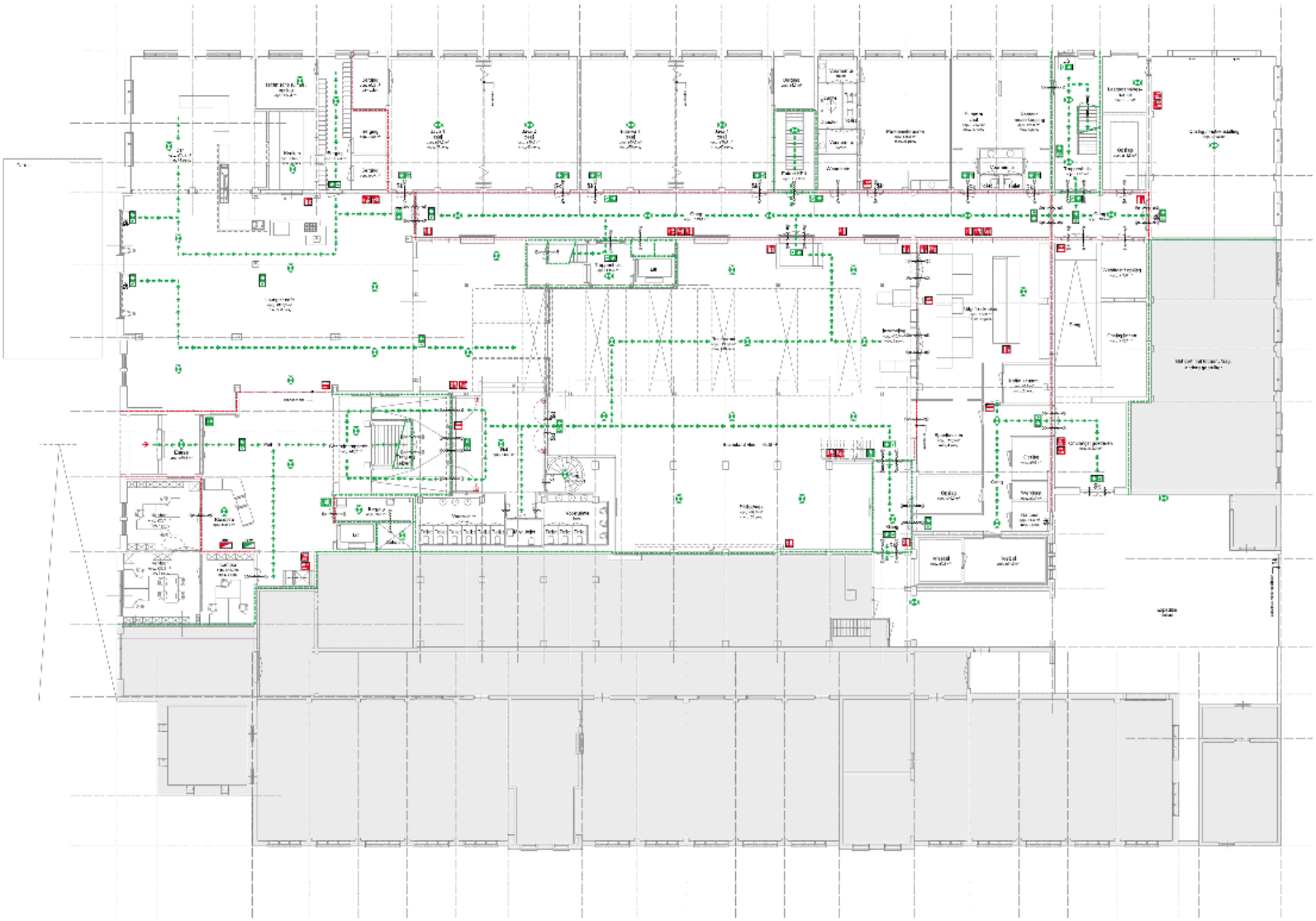

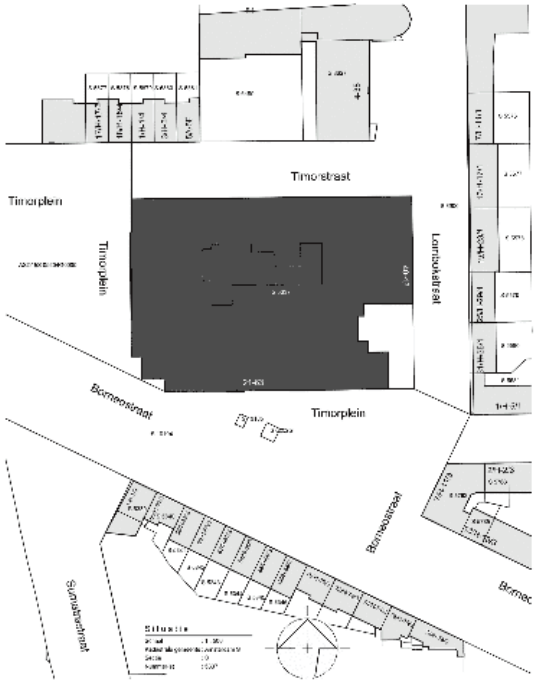

Plattegrond begane grond

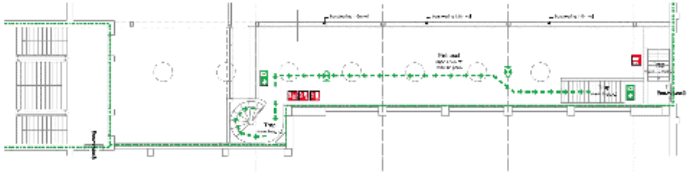

Plattegrond entresolvloer

5.1, 2, e

5.1, 2, e

5.1, 2, e

GA00

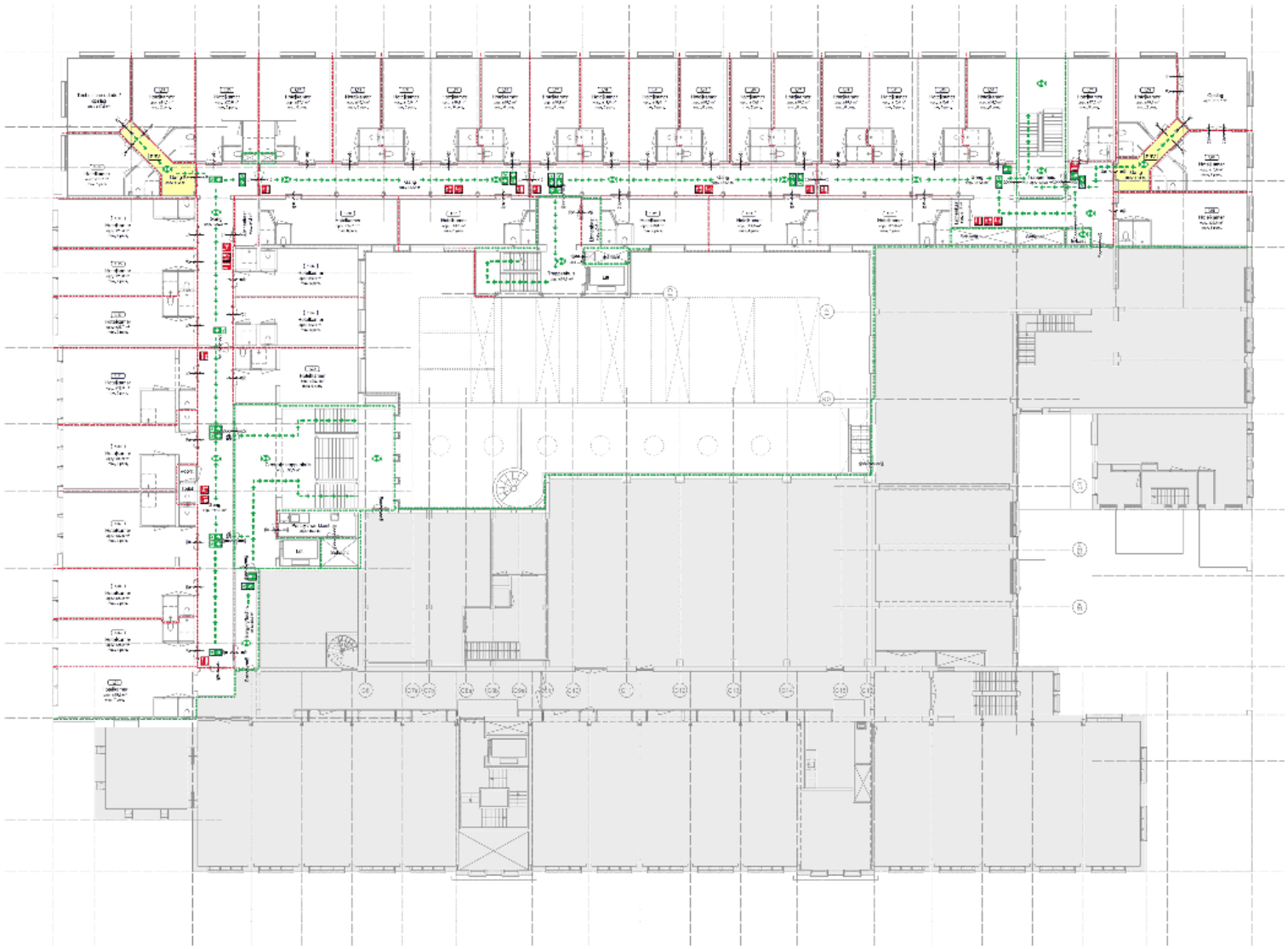

Plattegrond 1e verdieping

Bruto vloeroppervlakte = 4,520 m²
Gebruiksoppervlakte = 1,210 m²
Maximale bezetting: 215 personen + 5 b gebruikten



Adres:
Tempelstr. 31
[illegible] Amsterdam

Datum	Zeer vertrouwd
Tijd	Tijd

5.1, 2, e

Ontwerp / Titel	Gruppe [illegible]
Bouw	Stuyvesant Amsterdam Oost Kantoorpark
Opdrachtgever	Stuyvesant Stuyvesant
Opdrachtgever	Plattegrond Eerste verdieping

5.1, 2, e

Datum	[illegible]
Ontwerp	[illegible]
Geleid	[illegible]
Geleid	[illegible]
Geleid	[illegible]

5.1, 2, e

GA01

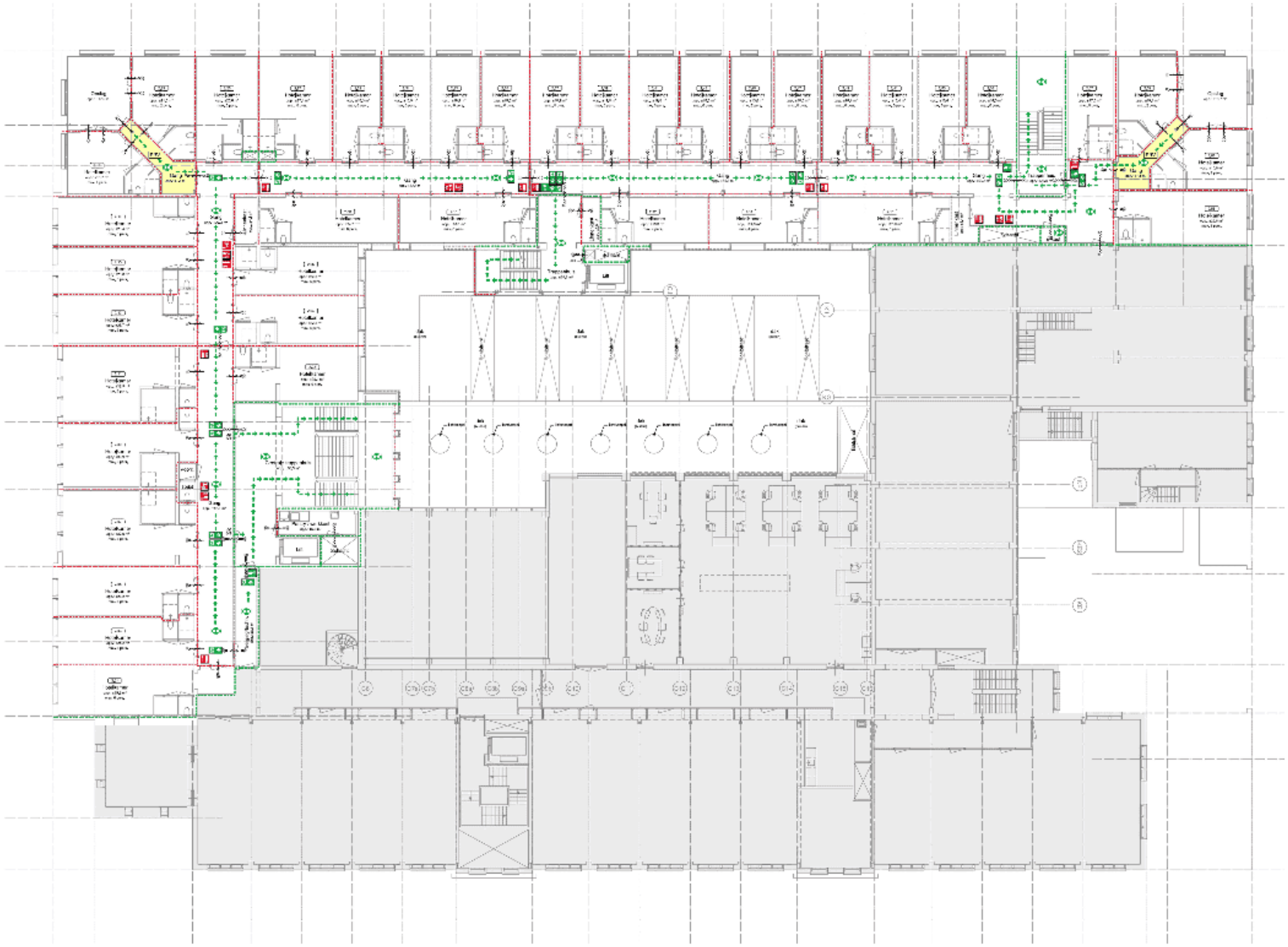

Plattegrond 2e verdieping

Sportcomfort vloer = 0,0201 m²
Gebruiksoppervlakte, bgl. 1215 m²
Maximale bezetting: 210 personen = 5 lb beload

5.1, 2, e



Adres:
Tiergeplein 21
4811 CC Amsterdam

5.1, 2, e

Grupe Investeurs Sportcomfort gebruik
Stuyvesant Amsterdam Oost Kantoorpark
Stuyvesant Stagebrug
Plattegrond beoefenaar verdieping

5.1, 2, e

5.1,

GA02

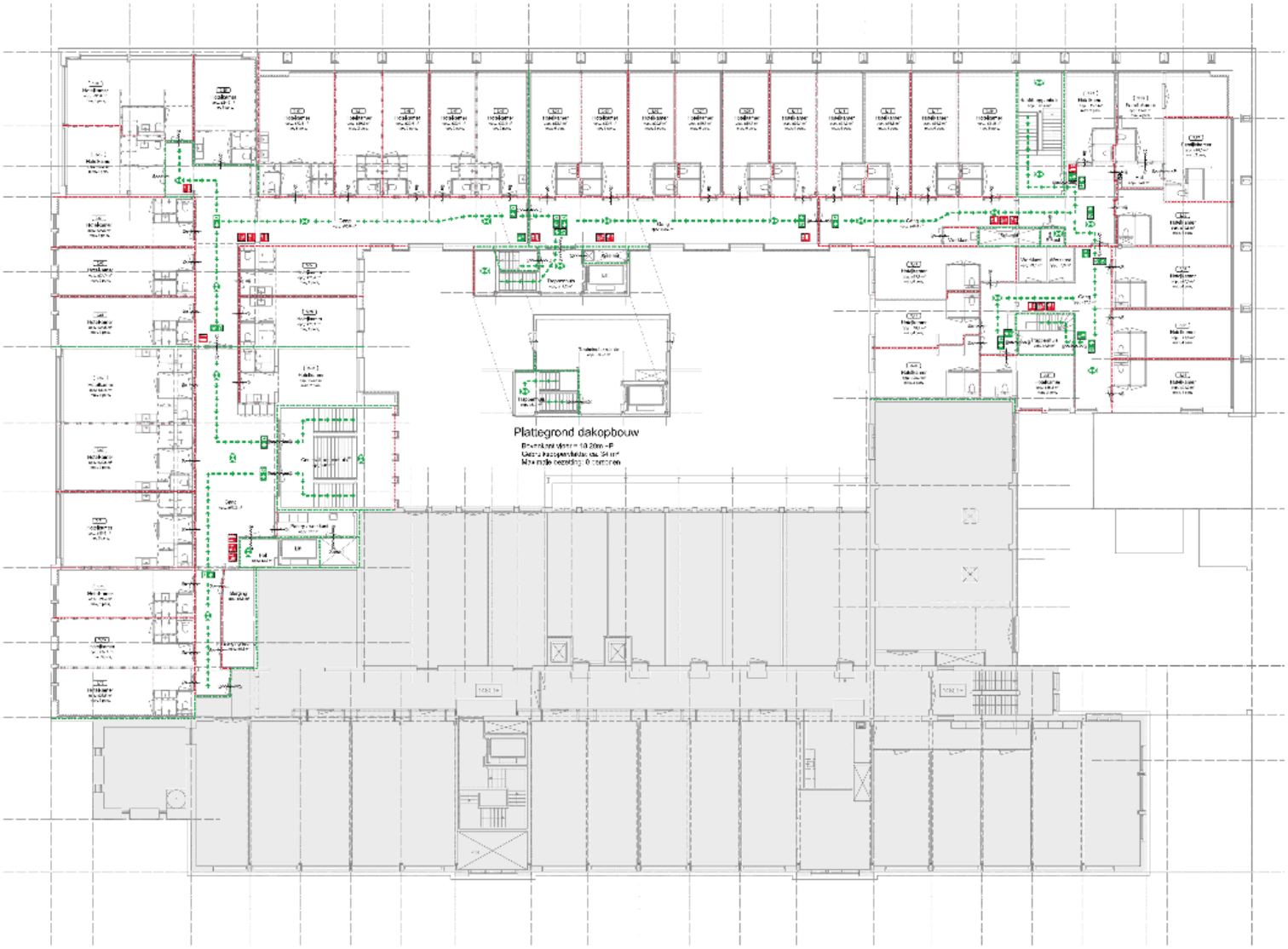

Plattegrond 3e verdieping

Bovenkant vloer = 12,75 m +P
Gebruiksoppervlakte: ca. 1414 m²
Maximale bezetting: 175 personen

5.1, 2, e

Bouwen

Adres
Tirzaplein 21
1054 GG Amsterdam

5.1, 2, e

Ongeveer opening/ontwikkeling brandwaring gebruik

Slaapkamp Amsterdam Oost (Geboren)

Stichting Slaapkamp

Plattegrond zuster verdieping met dakopbouw

5.1, 2, e

5.1, 2, e

5.1, 2, e

GA03