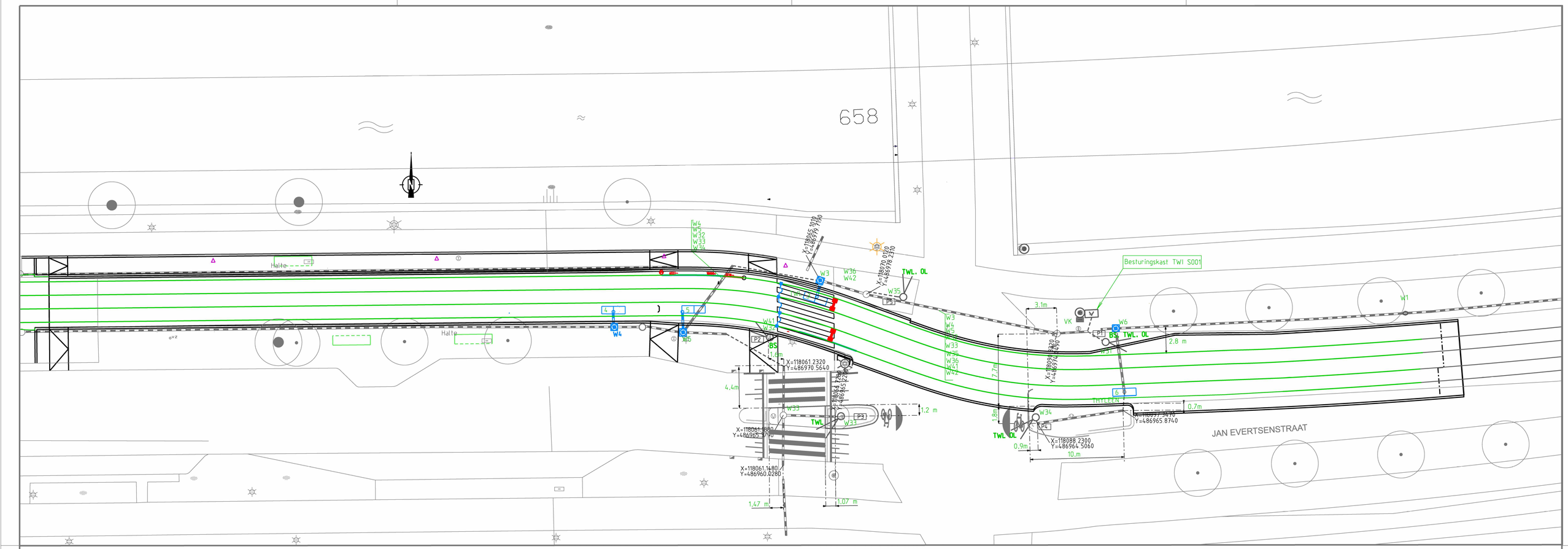

LEGENDA

Kleurcodering tekening:
- Rood = verwijderen
- Blauw = NIEUW aanbrengen
- Groen = Tekst
- Zwart = bestaand

Geisoleerde bewapening toepassen in onder en bovenbed
Geisoleerde traversse toepassen

Wisselbak voor Elektrische bestuurde wissel

wisselbak voor uitlopend wissel

- 3 – Vecomlus nr. 3 (2,5x0,8m) tenzij maten anders aangegeven
- – Detectielus massa 1,2x 0,8 perfab
- HFK – HFK lus, Lus voor HFK detectiesysteem
- – Looptransciever
- Kortsluitverbinder – Kortsluitverbinding in het spoor
- Kortsluitkabel – Kortsluitkabel in het spoor Aansluiten d.m.v. CEMBRE-verbinding
- bak voor spoor trafo – spoor verbinding incl aansluitbak Voor HFP systeem zender en ontvanger
- aansluiting spoor trafo – aansluitkabel in het spoor voor HFP systeem zender en ontvanger Aansluiten d.m.v. CEMBRE-verbinding
- – Systeemkast (Wissel-, TWI- of DSS-systeem)
- – Voedingskast (huisaansluiting 230/400V)
- – Ondergrondse kast resp. Systeemkast, Voedingkast
- WSA – Wisselstandaanwijzer op mast
- DID – Driver information Display op mast
- – Mantelbuis PCV 125 mm (grijs/klasse 41)
- – Mantelbuis 2stuks HDPE rond 60mm
- – THYLEENSLANG 40mm
- – THYLEENSLANG 30mm
- – HDPE-buis voor glasvezel rond 40mm
- – PVC-put in buissysteem ø315x430mm hoog Incl. deksel (Met opzetstuk put verhogen tot 20cm onder maaiveld)
- – Monsterafnameput (boven kant putdeksel gelijk met de bestrating)
- – Kabelinvoer in spoor PVC 125mm (grijs/klasse 41) Door onder en bovenbed (zie detail doorsnede)
- – Handhole voor glasvezelkabel
- – Wegmarkering Resp. V-teken, Kopteken

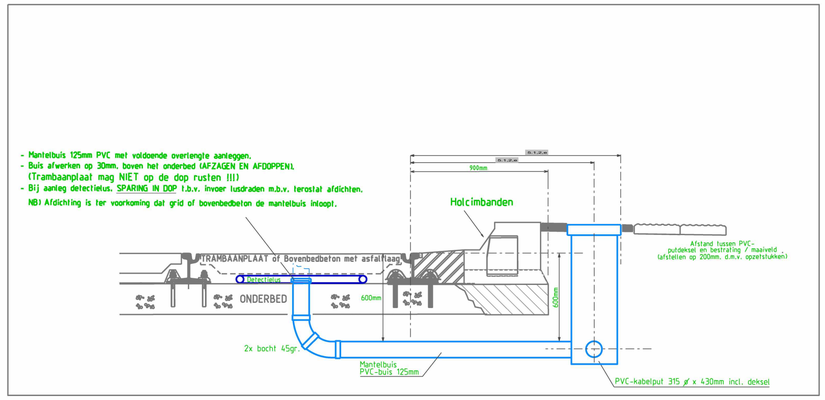

Algemeen

Spoorvervanging

Mantelbuizen

Leveren / Aangegeven in blauw NIEUW aanbrengen (locatie INMETEN + AFDOPPEN)
Bestaande buizen in open werk indien, beschadigd of gewijzigd, herstellen (locatie INMETEN + AFDOPPEN)

TWI (Bestaand TWI installatie)

Leveren, aanbrengen. aansluiten met LT en testen van de prefab vecom lus 3
Leveren, aanbrengen. aansluiten met LT en testen van de prefab vecom lus 4
Leveren, aanbrengen. aansluiten met LT en testen van de prefab vecom lus 5
Leveren, aanbrengen. aansluiten met LT en testen van de prefab vecom lus 6

De TWI installatie S001 weer na aanbrengen van de lussen weer indienstnemen.

Revisie gegevens aanleveren bij contructie bureau

wijz.	get.	datum	omschrijving	Tek.	Const.	Teaml.	Proj.	Bhr.
C								
B								
A	--	--	--					

GVB Infra BV.
Postbus 2131
1000 CC Amsterdam
Tel: 020 - 460.6666

	Naam	Akkoord	Datum	S&T tek nr
Getekend	[redacted]	[redacted]	01-07-2022	ST-02 S001.1.02
Gecontroleerd			07-07-2022	Postcode ---
Teamleider			08-07-2022	
Projectleider			07-07-2022	Plan nummer 7011125
Beheerder			8-7-2022	
Discipline	SIGNALERING & TELECOM			WBS nummer I.2811125
Onderdeel	BESTEK-TEKENING - S&T			
Project	Jan Evertsenstr ts Adm.Helfrichstr.en Jan Tooropstr.(OLVG)			
Tekeningnummer	22006S500	Wijziging -	Blad 1	Van 2
			Formaat	A1
			Schaal	1:200

© 2009 GVB, Auteursrechten voorbehouden

Print: 00-00-2010 Naam: Signalering en Telecom