CT-01
- Behoort bij beschikking met
- Olo-nummer 4544149
- d.d. 17-10-2019

Wijzigingen in een restaurant aan de 5.1,2,e te Amsterdam.			
onderdeel:	konstruktietekeningen		
architect:	VASD, Amsterdam.		
opdr.gever:	GOLDMUND Amsterdam.		
schaal:	1 : 50, 1 : 10	getekend:	sjon 8 aug. 2019.
		gewijzigd:	
		afmeting:	A 3
		werknr:	bladnr: A t/m C.

Bouwtechnisch adviesbureau
5.1,2,e B.V.
5.1,2,e 5.1,2,e Kockengen
tel.: 0346 - 241833
E-mail: 5.1,2,e @xs4all.nl

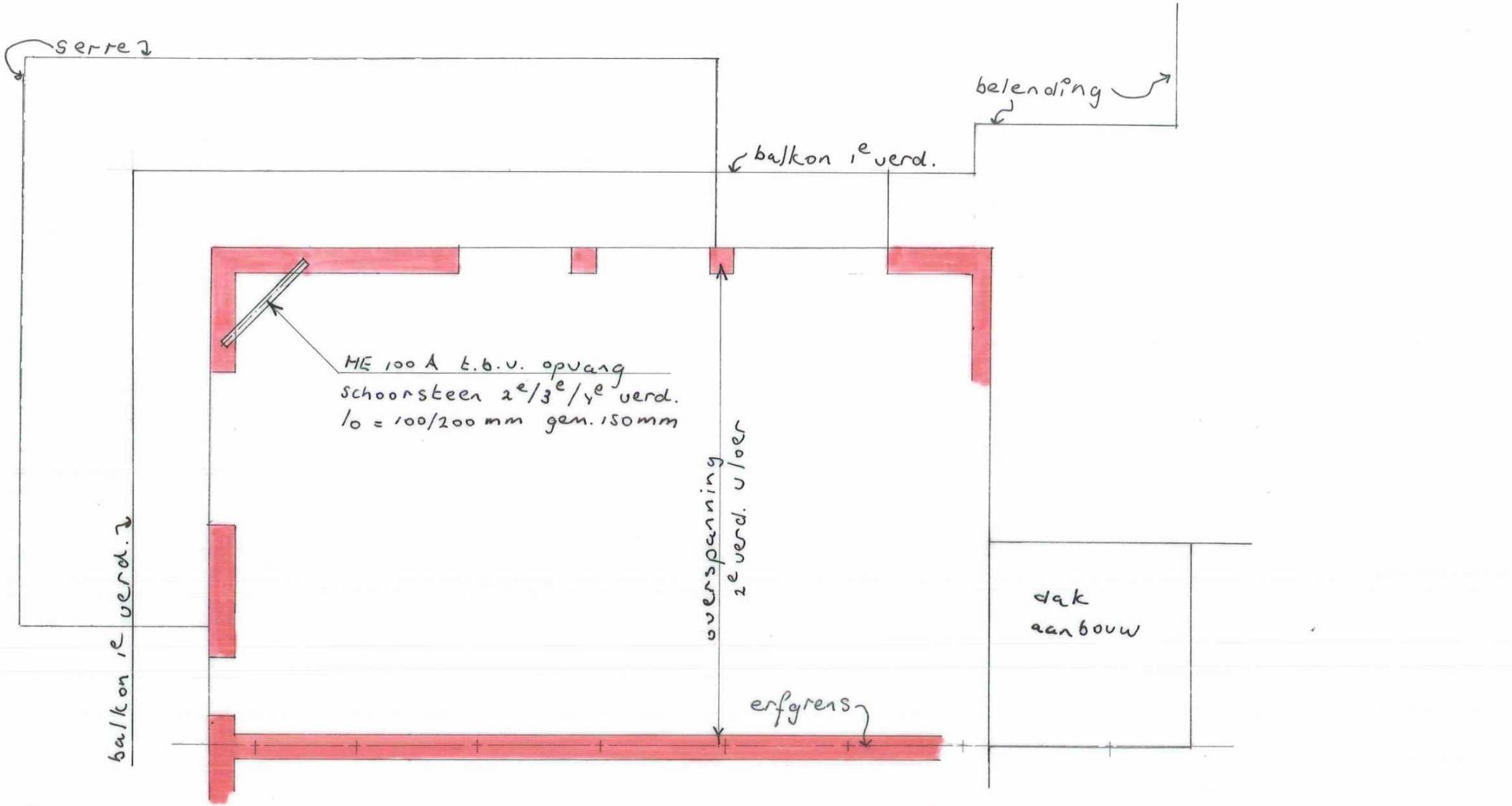

Houtkwaliteit C18, noord-europees vuren
Staalkwaliteit S 235 JR
Boutkwaliteit 8.8., Lassen a = 5 mm
Stelruimten aanwerken met krimpvrije mortel.
Brandwerendheid hoofddraagkonstruktie
onder verd. vloer 60 minuten.

maten in het werk opnemen, kontroleren en definitief vaststellen!

Wijzigingen in een restaurant aan de Postjesweg 7 te Amsterdam.
i.o.v. GOLDMUND Amsterdam
2e verd. vloer
sch. 1:50, 8 aug. 2019 blad A.

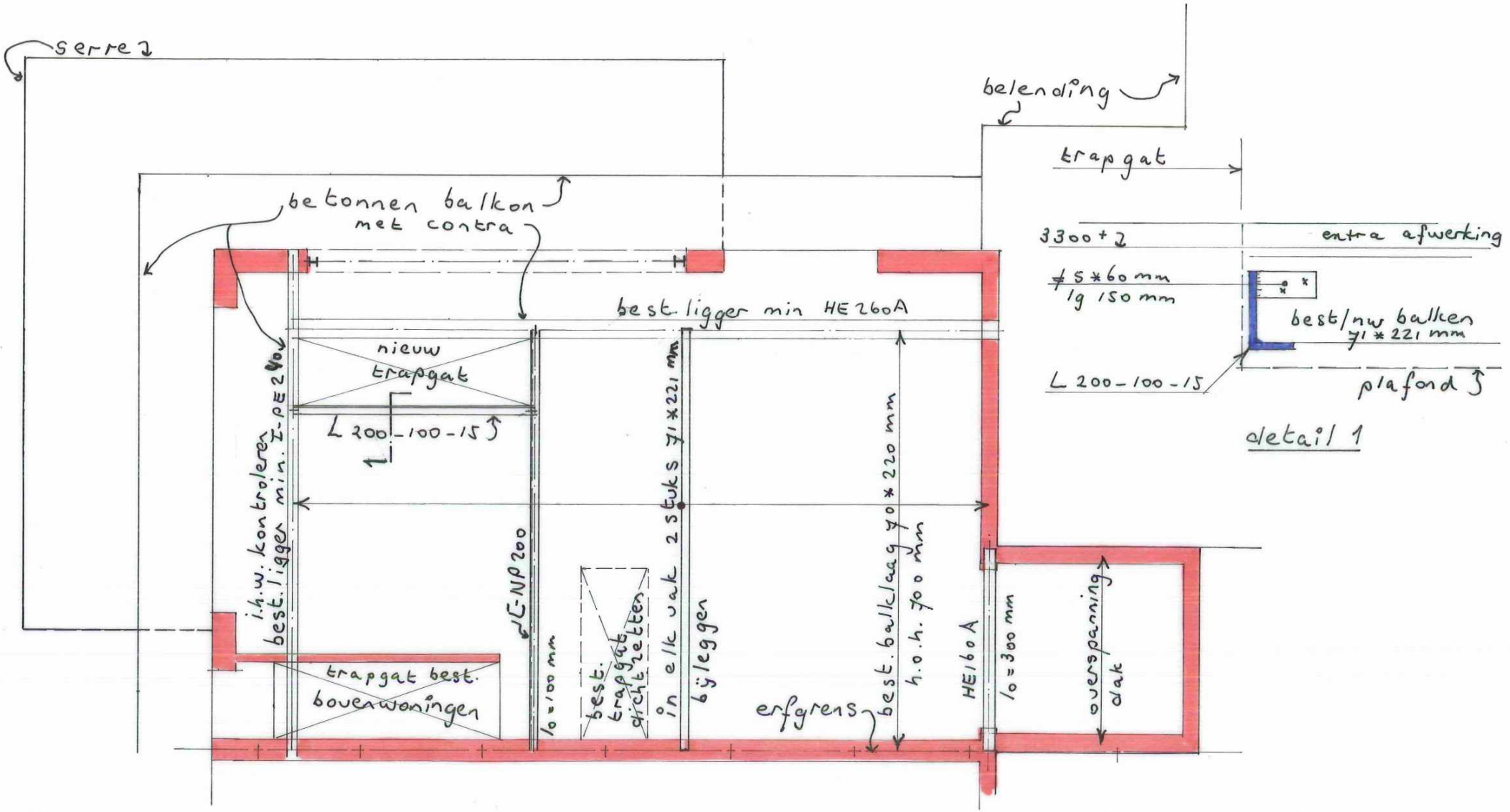

Houtkwaliteit C18, noord-europees vuren
Staalkwaliteit S 235 JR
Boutkwaliteit 8.8., Lassen a = 5 mm
Stelruimten aanwerken met krimpvrije mortel.
Brandwerendheid hoofddraagkonstruktie onder verd. vloer 60 minuten.

maten in het werk opnemen, kontroleren en definitief vaststellen!

Wijzigingen in een restaurant aan de Postjesweg 7 te Amsterdam.
i.o.v. GOLDMUND Amsterdam
1e verd. vloer
sch. 1:50, 1:10 °) 8 aug. 2019 blad B.

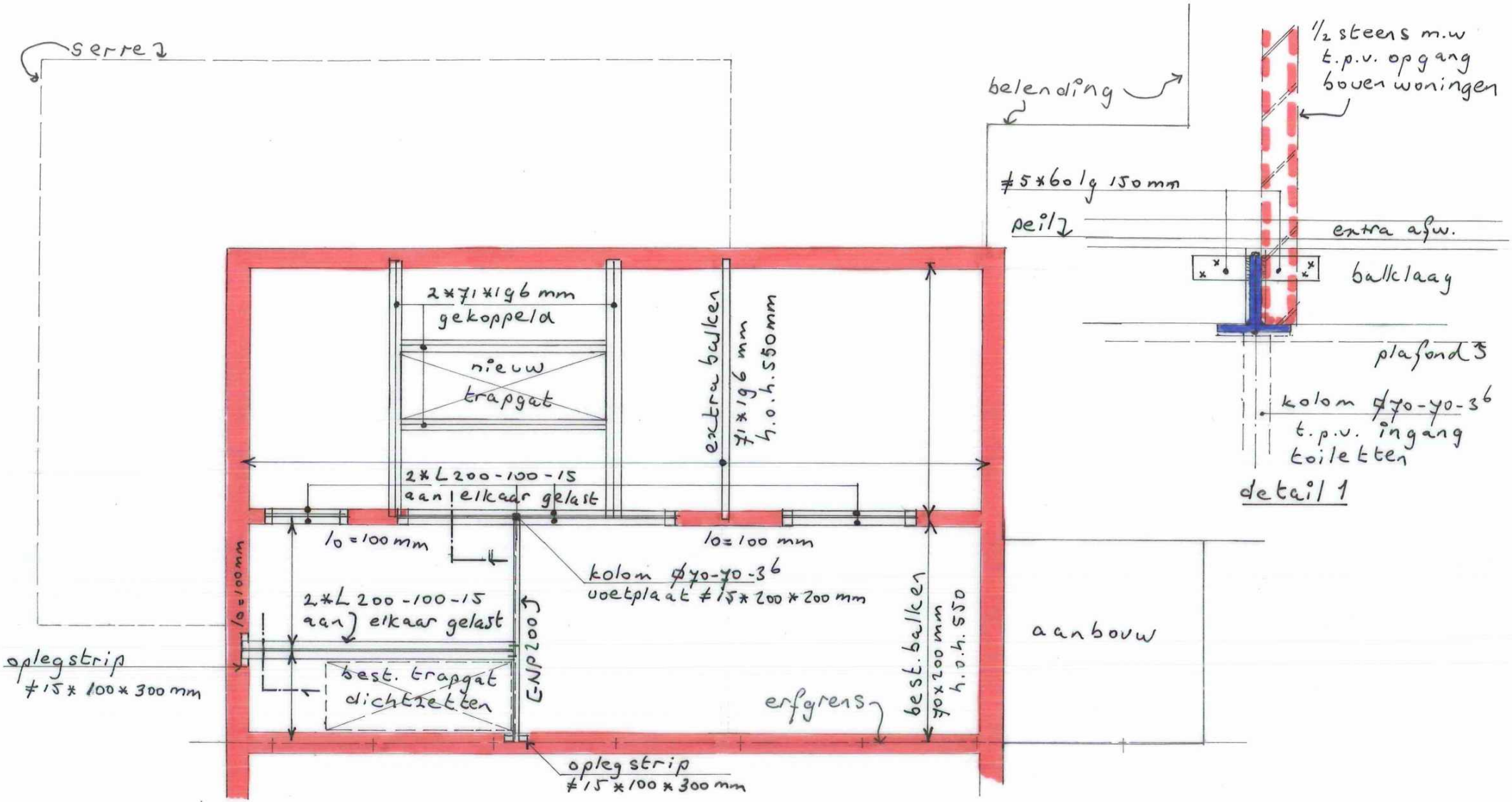

Houtkwaliteit C18, noord-europees vuren
Staalkwaliteit S 235 JR
Boutkwaliteit 8.8., La[5.1.2,e] a = 5 mm
Stelruimten aanwerken met krimpvrije mortel.
Brandwerendheid hoofddraagkonstruktie onder verd. vloer 60 minuten.

maten in het werk opnemen, kontroleren en definitief vaststellen!
Wijzigingen in een restaurant aan de Postjesweg 7 te Amsterdam.
i.o.v. GOLDMUND Amsterdam
begane grondvloer
sch. 1:50, 1:10 °$ 8 aug. 2019

blad C.