5539

Behoort bij besluit d.d.:

2 1 AUG. 2015

✖ Gemeente
✖ Amsterdam
✖ Zuid

Uiterwaardenstraat (10)(2e) 1079 CG Amsterdam

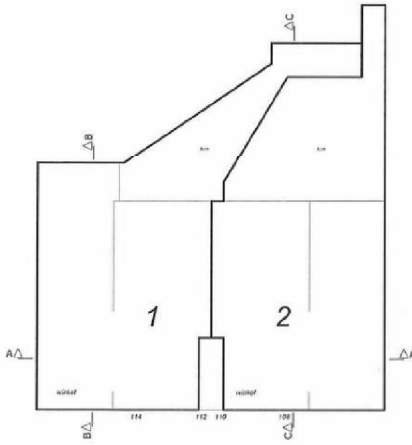

begane grond
schaal 1: 100

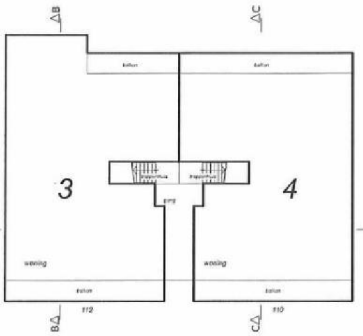

1e verdieping
schaal 1: 100

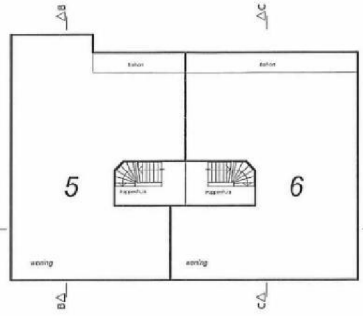

2e verdieping
schaal 1: 100

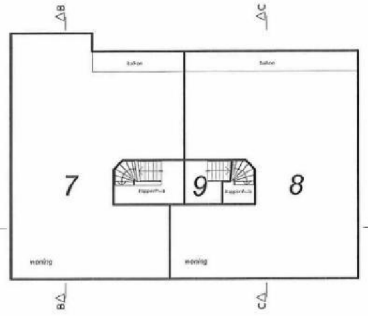

3e verdieping
schaal 1: 100

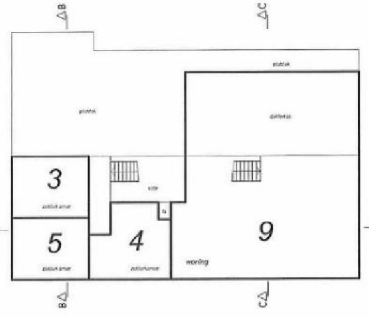

zolder
schaal 1: 100

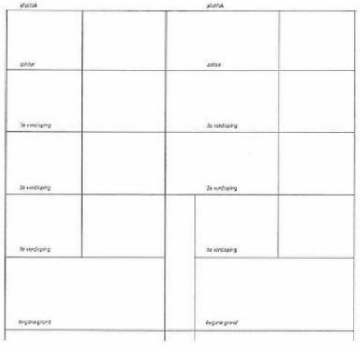

doorsnede A-A
schaal 1: 100

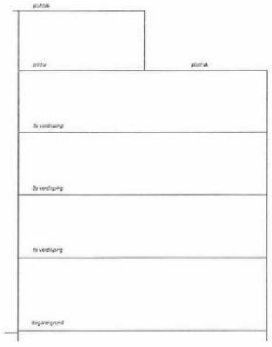

doorsnede B-B
schaal 1: 100

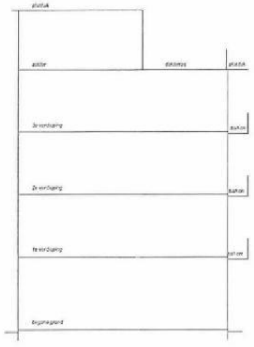

doorsnede C-C
schaal 1: 100

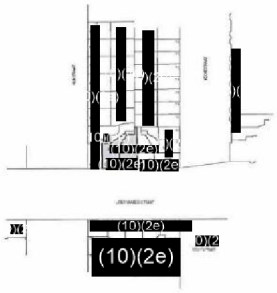

Situatie schaal 1: 1000

voorgenomen splitsing in appartementsrechten
van de percelen kadastraal bekend:
gemeente: Amsterdam V Sectie : V Nummer : (10)(2e)
Adres : Uiterwaardenstraat (10)(2e) 1079 CG, Amsterdam
d.d.o. notaris :

2014-7088
31-12-2013
A

5539

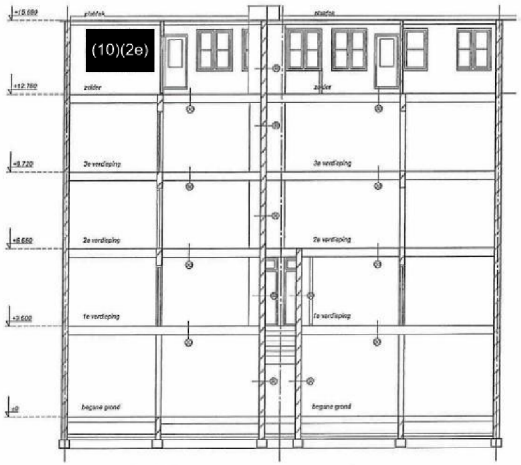

doorsnede A-A
schaal 1: 100

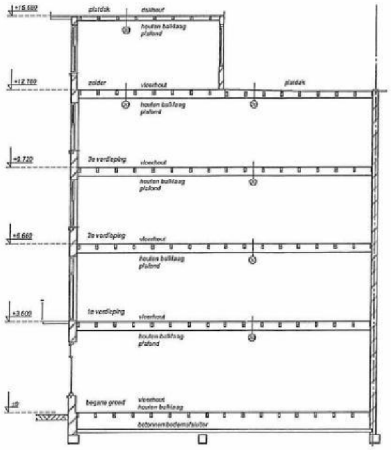

doorsnede B-B
schaal 1: 100

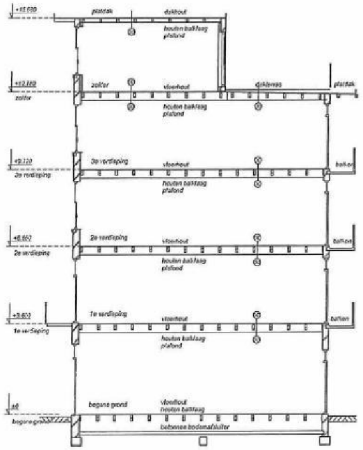

doorsnede C-C
schaal 1: 100

Behoort bij besluit d.d.:

2 1 AUG. 2015

✖ Gemeente
✖ Amsterdam
✖ Zuid

bouwkundige splitsingstekening
adres : Uiterwaardenstraat [redacted] 1079 CG, Amsterdam
gevels, plattegronden en doorsneden
schaal 1 : 100
tekeningnummer 2
datum: 11-08-2015



voorgevel
schaal 1: 100

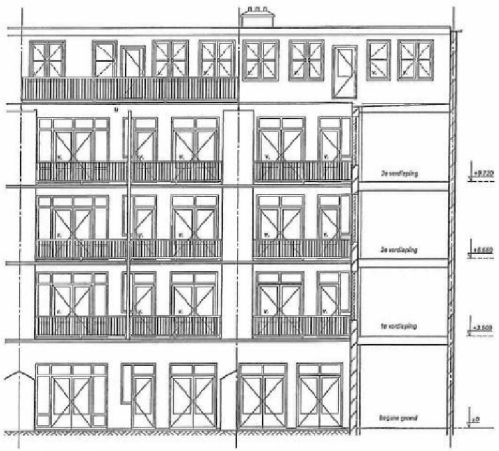

achtergevel

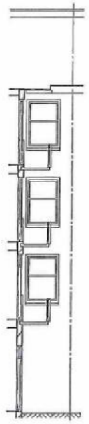

rechter zijgevel

2014-7068
31-12-2013
B

5m 4m 3m 2m 1m

buro Ten Hol ontwerpers & bouwadviseurs b.v.

5539

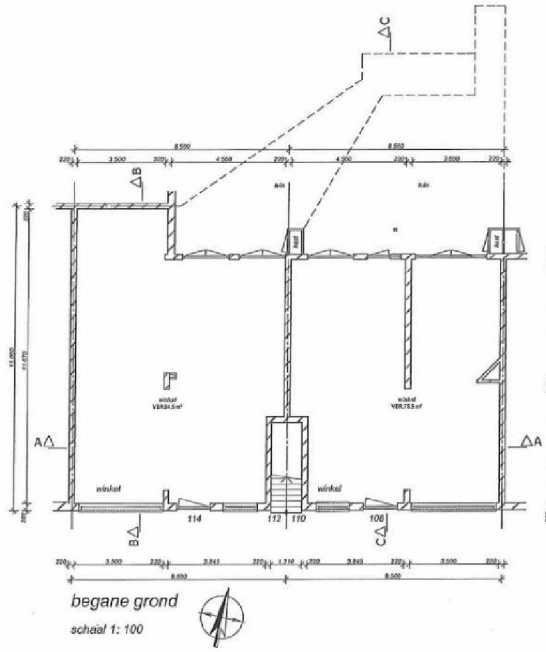

begane grond

schaal 1: 100

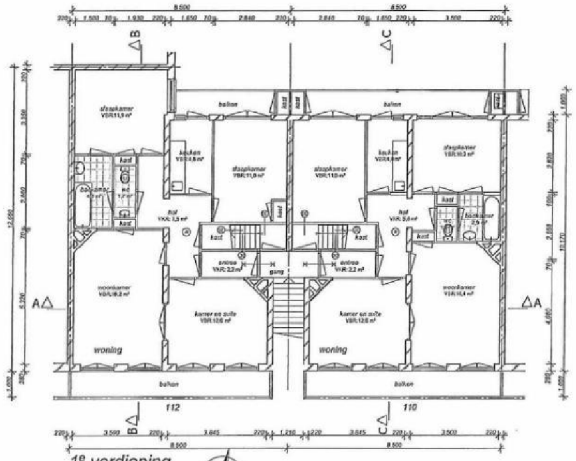

1e verdieping

schaal 1: 100

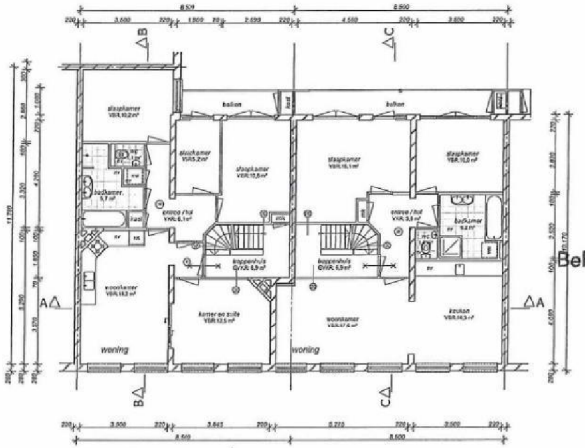

2e verdieping

schaal 1: 100

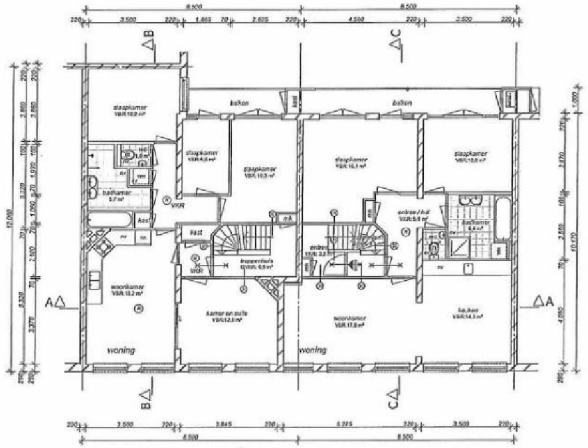

3e verdieping

schaal 1: 100

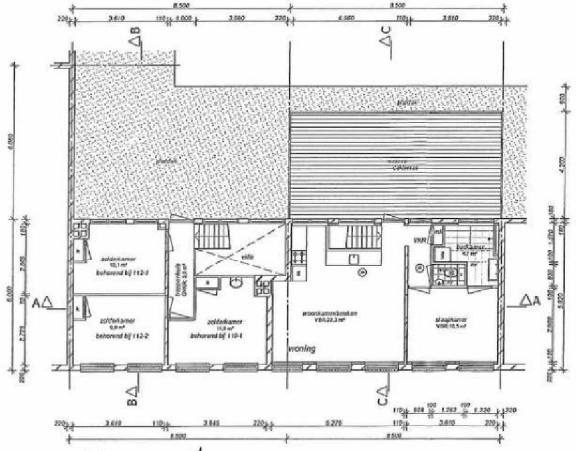

zolder

schaal 1: 100

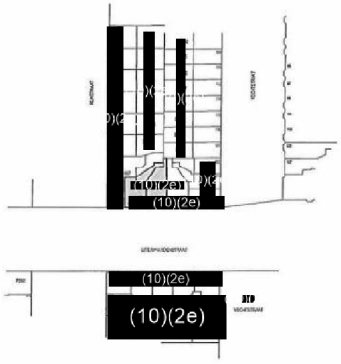

Situatie schaal 1: 1000

kadastraal bekend gemeente: Amsterdam V

Sectie: V Nummer: (10)(2e)

Adres: Uiterwaardenstraat (10)(2e) 1079 CG, Amsterdam

LEGENDA

bestaand metrolwerk

gewapend beton

bestaande lichte scheidingswand

deur die zelfsluitend is uitgevoerd in combinatie met het kozijn een brandwerendheid bezit van tenminste 30 minuten conform NEN 6068

zelfsluitende deur conform NEN 6068

deur die in combinatie met het kozijn een brandwerendheid bezit van tenminste 30 minuten conform NEN 6068

Weerstand tegen Brand-Doorslag en Brand-Overslag (WBDBO) van de aangegeven constructie van 60 minuten conform NEN 6068

Weerstand tegen Brand-Doorslag en Brand-Overslag (WBDBO) van de aangegeven constructie van 30 minuten conform NEN 6068

rookmelder conform NEN 2555, aangesloten op het meldsteelnet

mh meterkast
cv centrale verwarming
ws opstelplaats wasautomaat
m.v. mechanische ventilatie
n.v. natuurlijke ventilatie
v.z. ventilatiezuster
VBR verblijfsruimte
VKR verkeersruimte
hwa hemelwaterafvoer

Behoort bij besluit d.d.:

2 1 AUG. 2015

✖ Gemeente
✖ Amsterdam
✖ Zuid

bouwkundige splitsingstekening

adres : Uiterwaardenstraat (10)(2e) 1079 CG, Amsterdam

gevels, plattegronden en doorsneden

schaal 1 : 100

tekeningnummer 1

datum: 11-08-2015

(10)(2e)

5m 4m 3m 2m 1m

buro Ton Hol ontwerpers & bouwadviseurs b.v.