Gemeente Amsterdam

Geprint door [redacted]@amsterdam.nl
zondag, 28 maart 2021 13:23

Signalen-707523



Melding

Toelichting	: Grofvuil
Overlast	: 17-11-2020 09:00
Stadsdeel	: Centrum
Adres	: Damstraat [redacted] 1012JL Amsterdam
Gemeld op	: 17-11-2020 08:19
Hoofdcategorie	: Afval
Subcategorie	: Grofvuil
Urgentie	: Normal
Bron	: Interne melding

Extra eigenschappen

Waar vandaan	: één van de bewoners

Melder

E-mail	: [redacted]@amsterdam.nl
Telefoonnummer	: Onbekend
Verklaring contactgegevens delen	: Toegestaan

Foto's

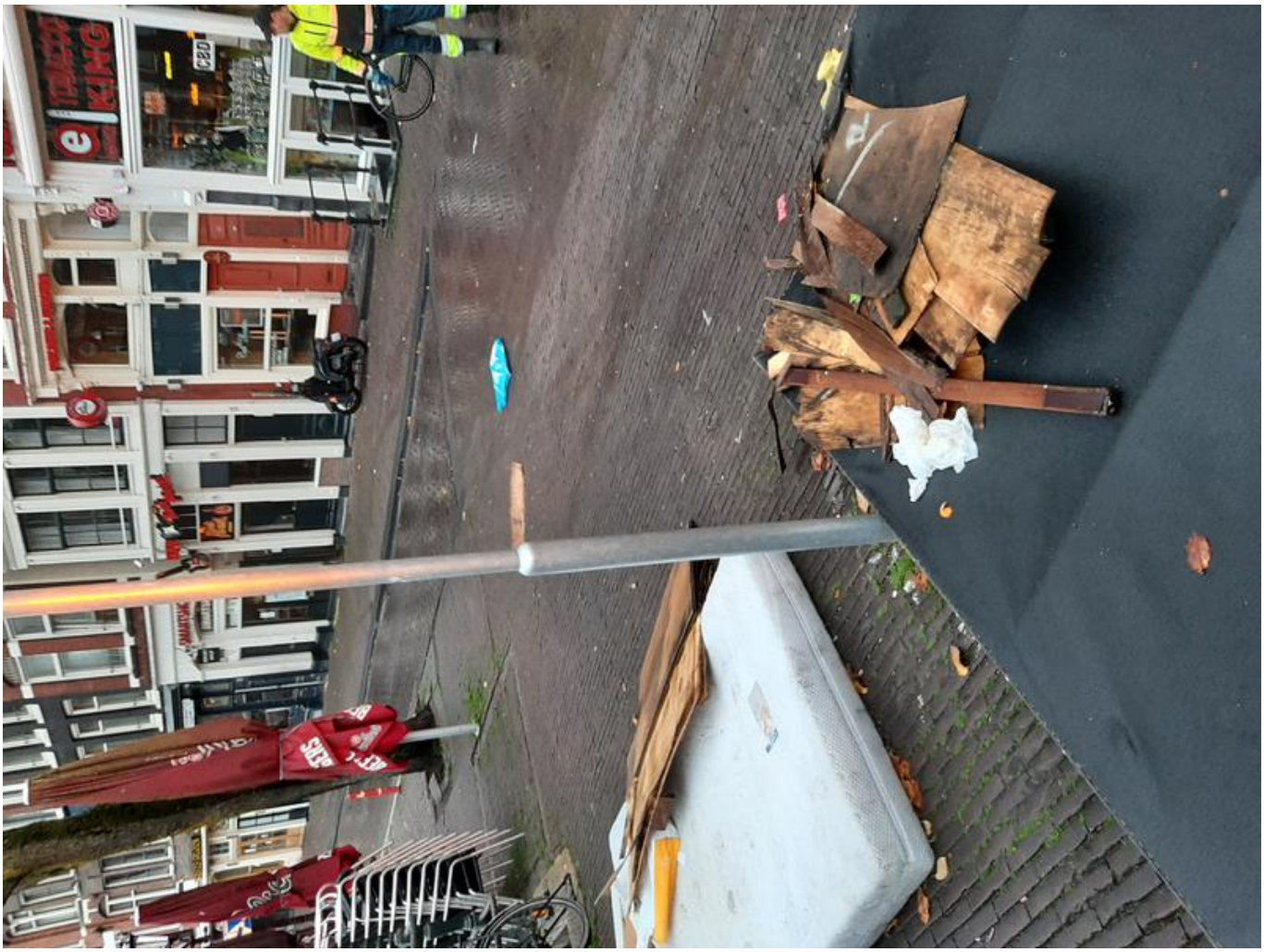



Geschiedenis

Gewijzigd op 17-11-2020 om 16:43:52 door Signalen systeem	Notitie toegevoegd: "Automatische e-mail bij afhandelen is verzonden aan de melder."
Gewijzigd op 17-11-2020 16:43:52 door [redacted]@amsterdam.nl	Status gewijzigd naar: Afgehandeld "Bedankt voor uw melding! Wij hebben het grofvuil uit uw melding in de planning gezet voor 19-11-2020 op die dag komen wij het ophalen"
Gewijzigd op 17-11-2020 14:22:59 door [redacted]@amsterdam.nl	Status gewijzigd naar: In behandeling "Melding is overgezet naar 21QUBZ."
Gewijzigd op 17-11-2020 om 13:53:44 door [redacted]@amsterdam.nl	Status gewijzigd naar: In afwachting van behandeling
Gewijzigd op 17-11-2020 om 08:19:23 door Signalen systeem	Notitie toegevoegd: "Automatische e-mail bij registratie van de melding is verzonden aan de melder."
Gewijzigd op 17-11-2020 om 08:19:23 door Signalen systeem	Type gewijzigd naar: Melding
Gewijzigd op 17-11-2020 om 08:19:23 door Signalen systeem	Urgentie gewijzigd naar: Normaal
Gewijzigd op 17-11-2020 om 08:19:23 door Signalen systeem	Categorie gewijzigd naar: Grofvuil
Gewijzigd op 17-11-2020 om 08:19:23 door Signalen systeem	Servicebelofte: "Servicebelofte onbekend"
Gewijzigd op 17-11-2020 om 08:19:23 door Signalen systeem	Status gewijzigd naar: Gemeld
Gewijzigd op 17-11-2020 om 08:19:23 door Signalen systeem	Locatie gewijzigd naar: "Stadsdeel: Centrum Damstraat [redacted] Amsterdam"