Bijlage 1 behorende bij het constaterings rapport
Plantage Doklaan 28 2 junii 2020



Plantage Doklaan 28, rechts de bestaande steeguitbouw over twee lagen
In afwijking van de omgevingsvergunning BWT 3520169 dd 20-08-2019



Begane grond.
Links het kozijn met de openstaande deur van de garagebox die leidt naar de binnenplaats.
Rechts de toegangsdeur van het interne trappenhuis die leidt naar de 1e verdiepning

Bijlage 1 behorende bij het constaterings rapport
Plantage Doklaan 28 2 junii 2020



De gasmeter op de begane grond nabij de gang. Deze is goed bereikbaar.



Plantage Doklaan 28, de bestaande achter uitbouw op de 1e verd.
in afwijking van de omgevingsvergunning BWT 3520169

Bijlage 1 behorende bij het constaterings rapport
Plantage Doklaan 28 2 junii 2020



Plantage Doklaan 28, de bestaande steeguitbouw over twee lagen
In afwijking van de omgevingsvergunning BWT 3520169



De openstaande deur van de steeguitbouw die leidt naar de fietsenberging.

Bijlage 1 behorende bij het constaterings rapport
Plantage Doklaan 28 2 junii 2020

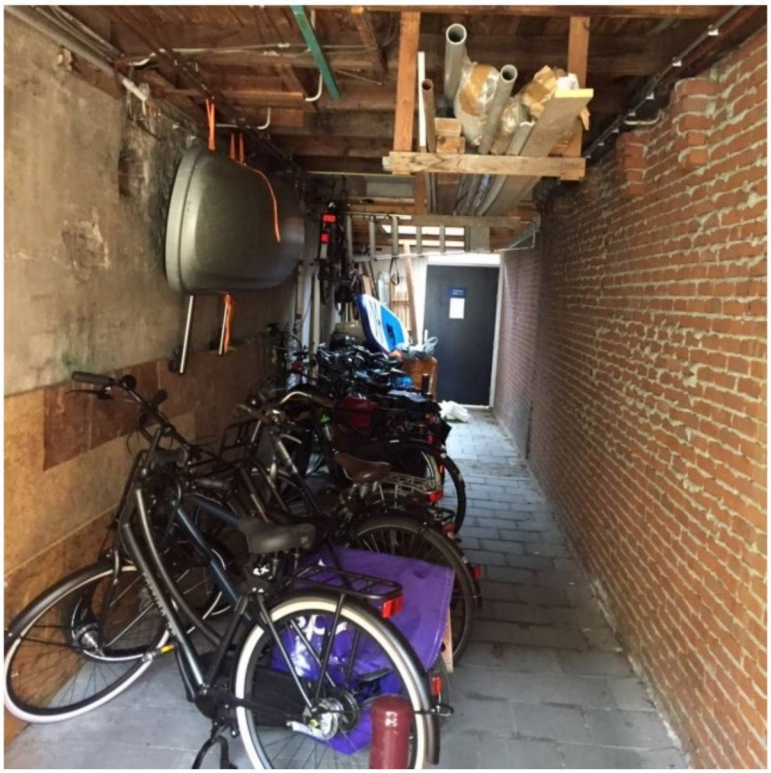

Fietsenberging in de steeg



De onderkant van de houten 1e verdiepingsvloer van de illegale uitbouw boven de steeg.

Bijlage 1 behorende bij het constaterings rapport
Plantage Doklaan 28 2 junii 2020



De illegale overkapping van de steeg aan de achterzijde van de steeguitbouw op de 1e verd., dit is de vluchtweg van het verzets museum.