

gevel a. d. korteleidsedwarsstraat 49 – 49A



gevel a. d.
langeleidsedwarsstraat 50

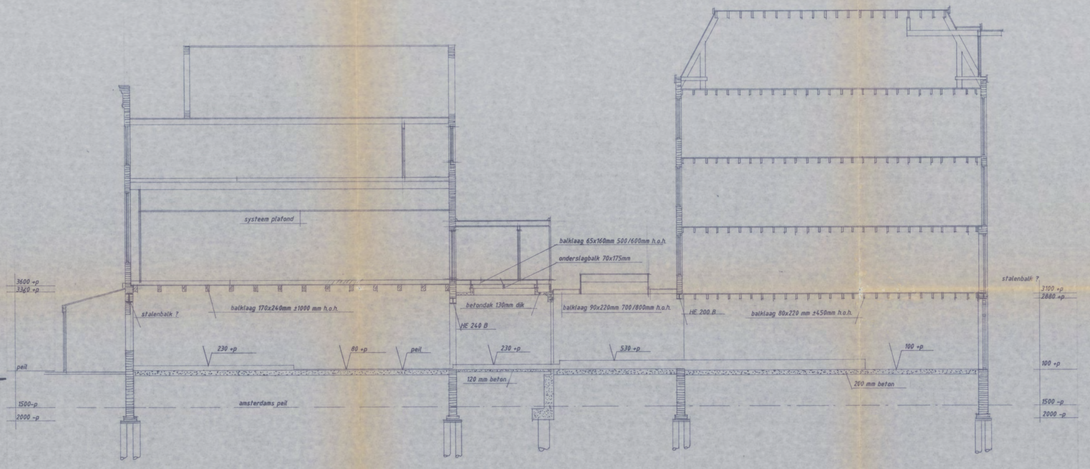

doorsnede A – A

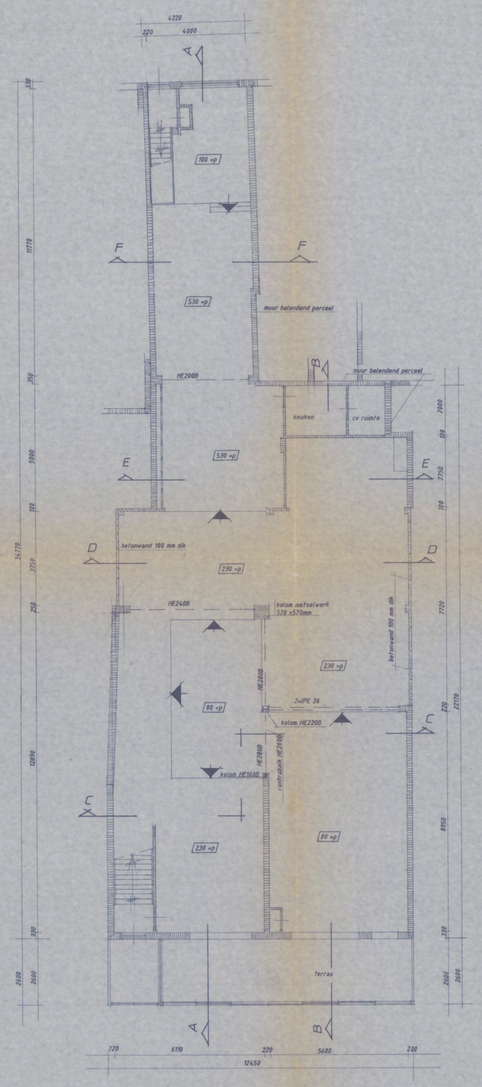

beganegrond

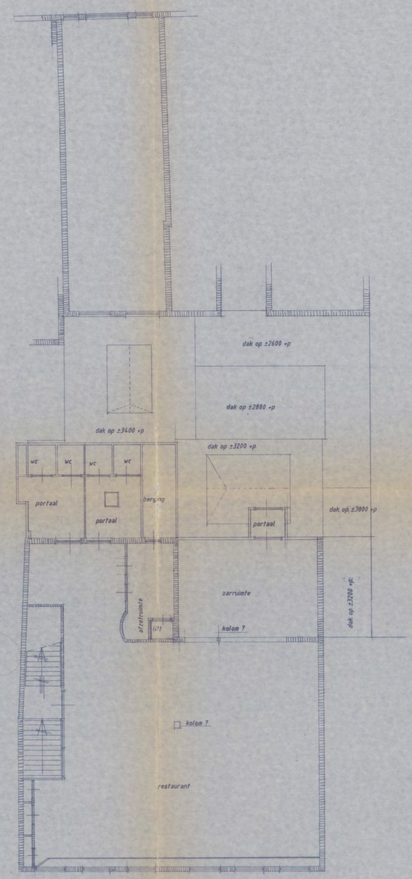

eerste verdieping

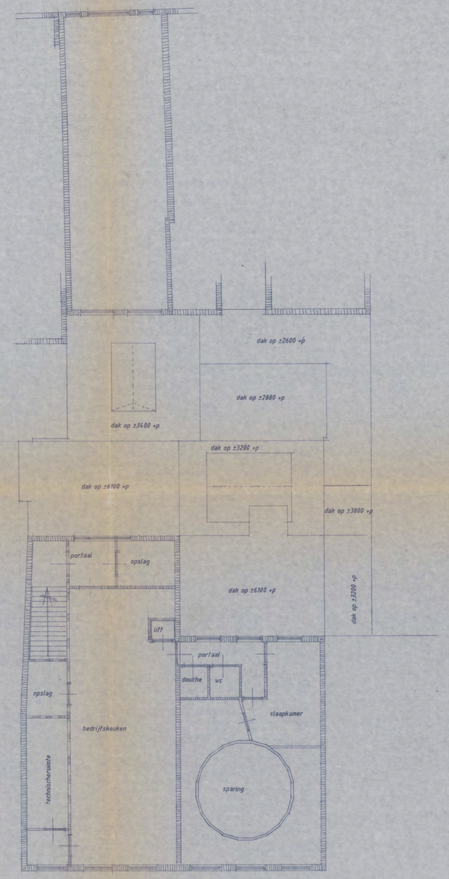

tweede verdieping



derde verdieping

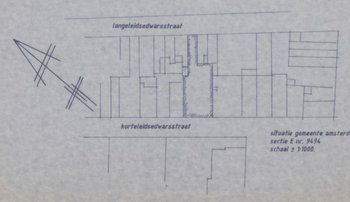

situatie gemeente amsterdam
sectie E nr. 9434
schaal 1:1000

maten en constructie in het werk controleren
zonodig aanpassen

1

ANNO 1719
BAVARIA BIER

werk: plan voor het verbouwen van het pand gelegen korteleidsedwarsstraat 49 –49A langeleidsedwarsstraat 50 te amsterdam

datum	24/11 '89	onderdeel: bestaande toestand gevels plattegronden doorsnede A – A	get. w.l.
gew A	18/1/'90		schaal 1:100
gew B		BAVARIA B.V. afd. bouwburo ©'89	
gew C		postbus 1, 5737 ZG Lieshout.	doss. 8737
gew D		tel. 04902-8111 telex 51456	
gew E		arch. ing.	blad 1

5.1, 2, e

GEMEENTE AMSTERDAM DIENST DER BOUWTOEZICHT
ARCHIEF
AMSTERDAM

Behoort bij de beschikking van
Burgemeester en Wethouders van Amsterdam
d.d. 17 DEC. 1990
De Directeur van de Bouw- en Woningdienst Amsterdam

TOESTEMMING WORDT VERLEEND OM TEKENINGEN EN BEREKENINGEN VAN CONSTRUCTIES UITERLIJK TIEN WERKDAGEN VOOR DE AANVANG VAN HET DESBETREFFENDE ONDERDEEL VAN HET WERK OVER TE LEGGEN.

A1/0058 CWT 1990 Dossier 11968

VOLTOOID