HUIS VAN MAROKKO AMSTERDAM

omgevingsvergunning | WakkerArchitecten

bouwaanvraag bouwbesluit berekeningen | 24-01-2012

Behoort bij de beschikking van
Het dagelijks bestuur van stadsdeel Centrum

NR: BWT 280335
Gemerkt: 13

Gemeente Amsterdam
Stadsdeel Centrum
5.1.1.d

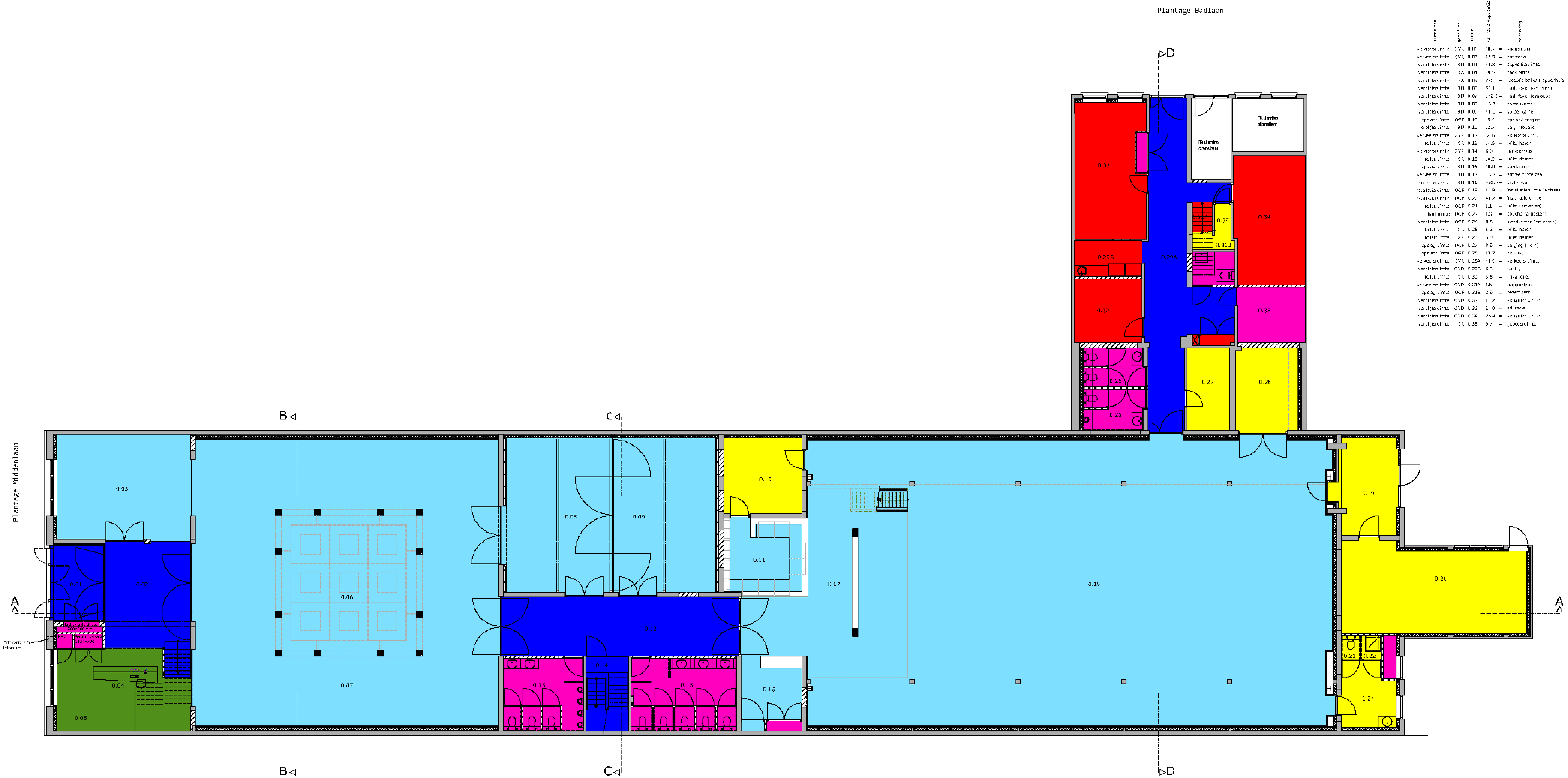

Begane grond
0

HOOFDGEBRUIKSFUNCTIES

- Bijeenkomstfunctie (BIJ)
- Kantoorfunctie (KA)
- Onderwijsfunctie (OND)
- Overige gebruiksfunctie (OGF)
- Gemeensch. verkeersruimte (GVR)
- Gemeensch. ruimte (GR)

Algemeen

Maatvoering voor aanvang van de uitvoeringswerkzaamheden te meten en te controleren in het werk. Maatvoering is indicatief en ingemeten voor de inventarisatie naar asbest en sanering. Maten zijn in millimeters.

Het geluidsniveau in de grote zaal, ruimte 0.18, is max. 95db(A). De bouwkundige voorzieningen, wanden en dak, zijn indicatief en volgen na opgave van Cauberg Huygen en de constructeur.

Brandwerende voorzieningen en vluchtwegen zijn volgens opgave van Caubergh Huygen. E en W voorzieningen zijn op de tekening van de installateur aangegeven.

Voorzetwanden en plafonds aan de binnenzijde op basis van bouwfysische rapportage Caubergh Huygen.

Uitvoering van de bouwkundige werkzaamheden moeten voldoen aan het bouwbesluit.

Pagina 2/6

Hoofdgebruiksfuncties

project	Huis van Mr. Makko			
locatie	Plantage Middenlaan 64, Amsterdam			
fase	projectnummer	opdrachtgever	datum	schaal
DA	11-003	HEREN 2	24-01-2012	1:200
bladnummer	omschrijving			formaat
	Gebruiksfuncties Begane grond			A3

WakkerArchitecten

Kruisstraat 104 5612AB Eindhoven www.wakkerarchitecten.nl 0407678619 info@wakkerarchitecten.nl

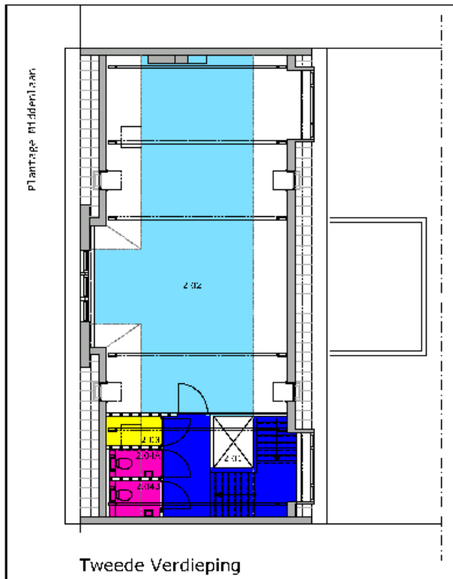

Tweede Verdieping
+2

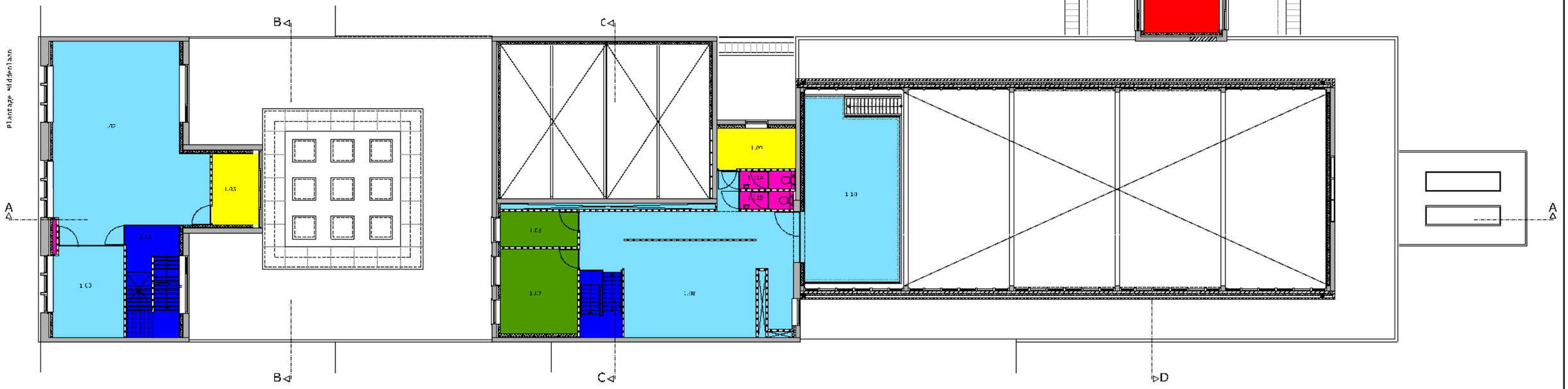

Eerste Verdieping
+1

HOOFDGEBRUIKSFUNCTIES

- Bijeenkomstfunctie
- Kantoorfunctie
- Onderwijsfunctie
- Overige gebruiksfunctie
- Gemeensch. verkeersruimte
- Gemeensch. ruimte

Algemeen

Maatvoering voor aanvang van de uitvoeringswerkzaamheden te meten en te controleren in het werk. Maatvoering is indicatief en ingemeten voor de inventarisatie naar asbest en sanering. Maten zijn in millimeters.

Het geluidsniveau in de grote zaal, ruimte 0.18, is max. 95db(A). De bouwkundige voorzieningen, wanden en dak, zijn indicatief en volgen na opgave van Cauberg Huygen en de constructeur.

Brandwerende voorzieningen en vluchtwegen zijn volgens opgave van Cauberg Huygen. E en W voorzieningen zijn op de tekening van de installateur aangegeven.

Voorzetwanden en plafonds aan de binnenzijde op basis van bouwfysische rapportage Cauberg Huygen.

Uitvoering van de bouwkundige werkzaamheden moeten voldoen aan het bouwbesluit.

Hoofdgebruiksfuncties

project	Huis van Mr Arko			
locatie	Plantage Middenlaan 64, Amsterdam			
fase	projectnummer	opdrachtgever	datum	schaal
DA	11-006	HERENZ	24-01-2012	1:200
bladnummer	omschrijving			formaat
	Constructies - eerste/tweede verdieping			A3

WakkerArchitecten

Kijkelaar 104 5617AB Eindhoven www.wakkerarchitecten.nl 0407878619 info@wakkerarchitecten.nl

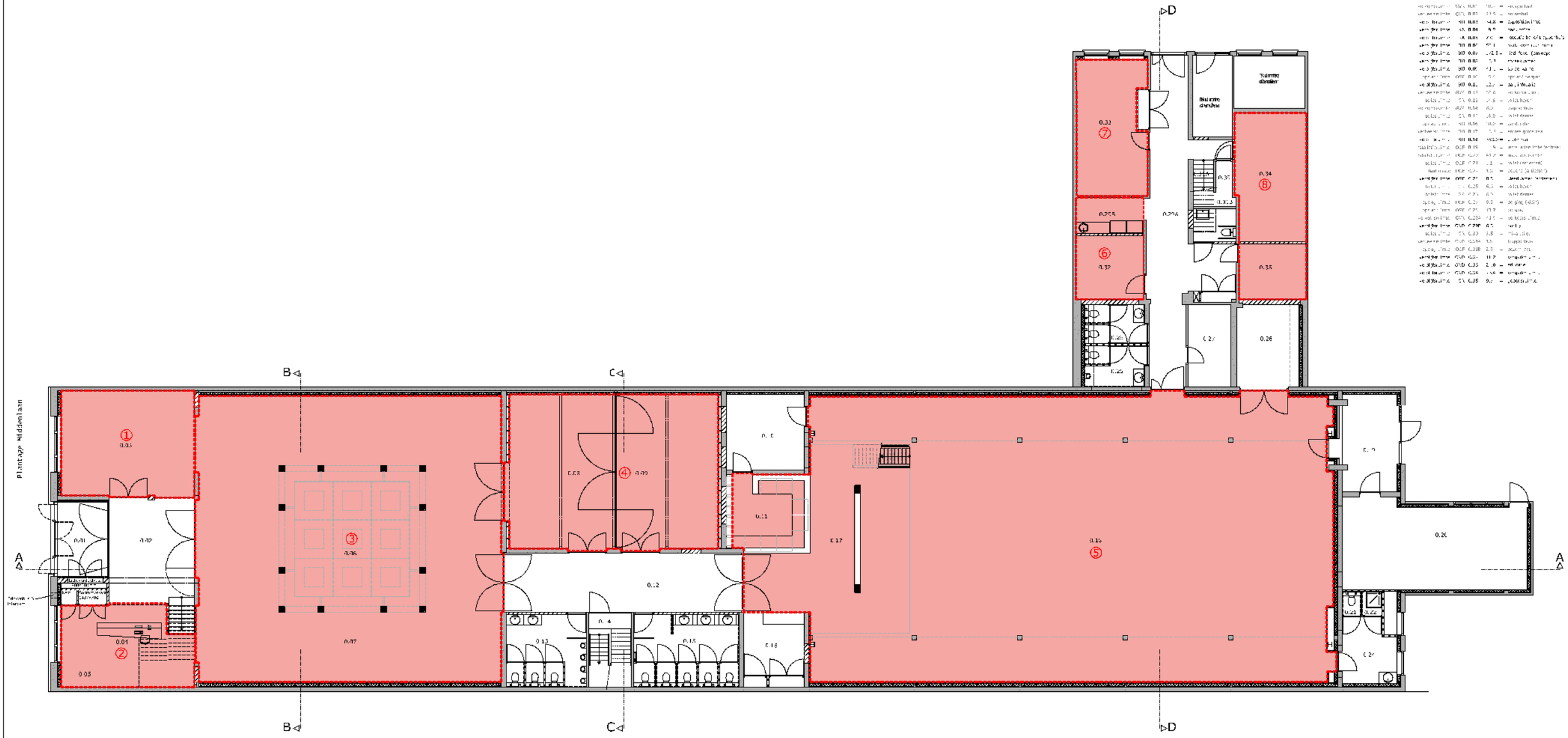

Begane grond
0

VERBLIJFSGEBIED

Verblijfsruimtes

Verblijfsgebieden

Algemeen

Maatvoering voor aanvang van de uitvoeringswerkzaamheden te meten en te controleren in het werk. Maatvoering is indicatief en ingemeten voor de inventarisatie naar asbest en sanering. Maten zijn in millimeters.

Het geluidsniveau in de grote zaal, ruimte 0.18, is max. 95db(A). De bouwkundige voorzieningen, wanden en dak, zijn indicatief en volgen na opgave van Cauberg Huygen en de constructeur.

Brandwerende voorzieningen en vluchtwegen zijn volgens opgave van Caubergh Huygen. E en W voorzieningen zijn op de tekening van de installateur aangegeven.

Voorzetwanden en plafonds aan de binnenzijde op basis van bouwfysische rapportage Caubergh Huygen.

Uitvoering van de bouwkundige werkzaamheden moeten voldoen aan het bouwbesluit.

Verblijfsruimte

project	Huis van Hamkke			
locatie	Plantage Middenlaan 64, Amsterdam			
fase	projectnummer	opdrachtgever	datum	schaal
D4	11-006	HEREN 2	24-01-2012	1:200
bladnummer	omschrijving			formaat
	Verblijfsgebied - begane grond			A3

Pagina 4/6

WakkerArchitecten

Kerkgebouw 104 5617AB Eindhoven www.wakkerarch@actien.nl 0402767619 info@wakkerarch@actien.nl

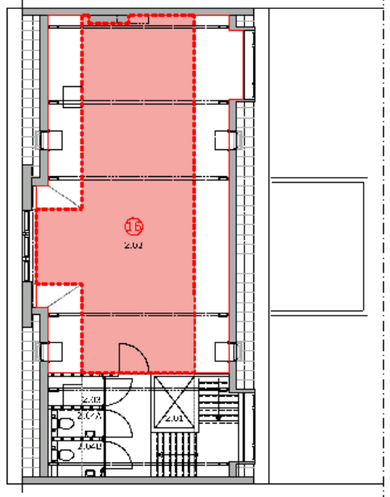

Tweede Verdieping
+2

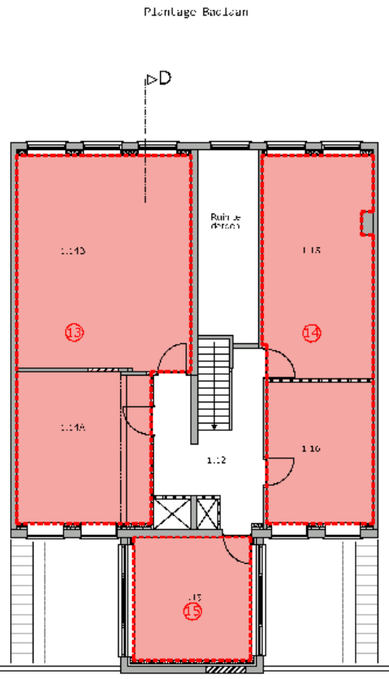

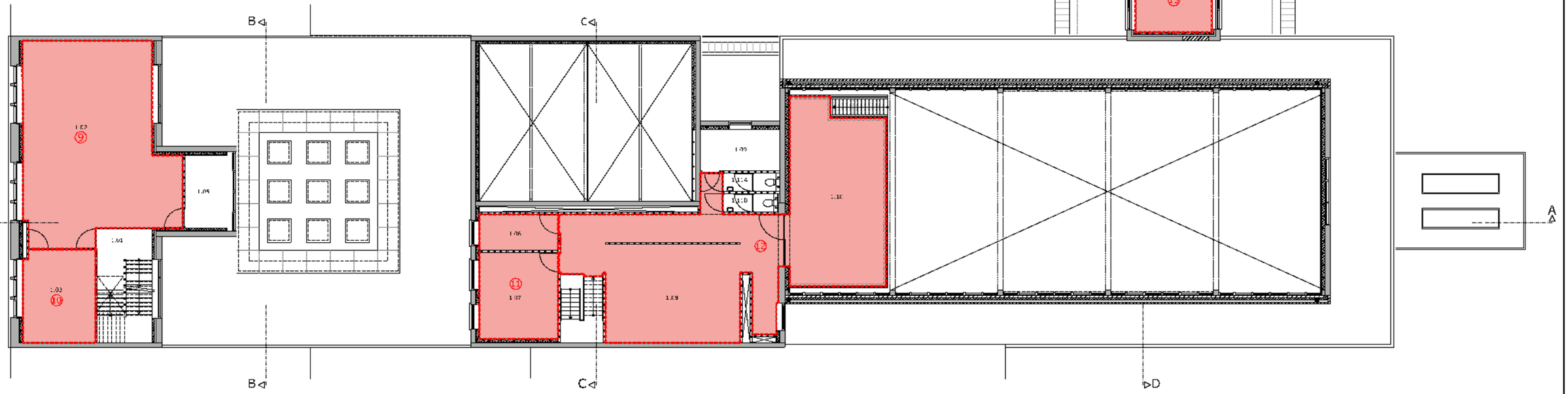

Eerste Verdieping
+1

VERBLIJFSGEBIED

Verblijfsruimtes

Verblijfsgebieden

Algemeen

Maatvoering voor aanvang van de uitvoeringswerkzaamheden te meten en te controleren in het werk. Maatvoering is indicatief en ingemeten voor de inventarisatie naar asbest en sanering. Meten zijn in millimeters.

Het geluidsniveau in de grote zaal, ruimte 0,18, is max. 95db(A). De bouwkundige voorzieningen, wanden en dak, zijn indicatief en volgen na opgave van Cauberg Huygen en de constructeur.

Brandwerende voorzieningen en vluchtwegen zijn volgens opgave van Cauberg Huygen. E en W voorzieningen zijn op de tekening van de installateur aangegeven.

Voorzetwanden en plafonds aan de binnenzijde op basis van bouwfysische rapportage Cauberg Huygen.

Uitvoering van de bouwkundige werkzaamheden moeten voldoen aan het bouwbesluit.

Verblijfsgebied

project	Huis van Kerkrade			
locatie	Dunkelder van 64, Amsterdam			
fase	projectnummer	opdrachtgever	datum	schaal
BA	11-005	HEREN2	24-01-2012	1:200
bladnummer	omschrijving			formaat
	Verblijfsgebied - eerste/tweede verdieping			A3

WakkerArchitecten

Kipkenbouw 194 5617AB Eindhoven www.wakkerarchitecten.nl 0407878619 info@wakkerarchitecten.nl

Project Huis van Marokko
Amsterdam
fase Bouwaanvraag
datum 24-01-2012

architect WakkerArchitecten
Klokgebouw 194
5617AB Eindhoven
info@wakkerarchitecten.nl
[redacted]

tekeningen 11-006BA_120118_001/ -002/ -003
24-01-2012

Daglichtberekening NEN 2057

verblijfsgebied	**verblijfsruimte**	**ruimte aanduiding**		vloeropp. m2	totaal glas m2 **Ad**	**Cb**	**Cu**	% vebl. Gebied	min. equivalente daglichtopp. m2	**Ae=Ad*Cb*Cu**	akkoord
VG2	back office / receptie	0,04&0,05		19,6	5,06	0,86	1	2,5 %	0,5 m2	4,35	
			totaal	**19,6**	5,06			**0,49**		**4,35**	Ja
VG7	educatie	0,33		24,7	3,8	0,86	1	5 %	0,5 m2	3,27	
			totaal	**24,7**	3,8			**1,24**		**3,27**	Ja
VG9	bibliotheek/ balie	1,02A&1,02b		69,3	11,55	0,86	1	5 %	0,5 m2	9,93	
			totaal	**69,3**	11,55			**3,47**		**9,93**	Ja
VG11	kantoor		1,06	7,2	1,69	0,86	1	5 %	0,5 m2	1,45	
	directeur kantoor		1,07	18	3,57	0,86	1	5 %		3,07	
			totaal	**7,2**	1,69			**0,36**		**1,45**	Ja
VG13	educatie	1,13		17,6	2,7	0,86	1	5 %	0,5 m2	2,32	
					4,5	0,74	1			3,33	
			totaal	**17,6**	7,2			**0,88**		**5,65**	Ja
VG14	educatie	1,14A		27,4	1,74	0,86	1	5 %	0,5 m2	1,50	
					1,74	0,67	1			1,17	
	educatie	1,14B		34,8	5,78	0,86	1	5 %	0,5 m2	4,97	
			totaal	**62,2**	7,52			**3,11**		**7,63**	Ja
VG15	educatie	1,15		27,1	3,85	0,86	1	5 %	0,5 m2	3,31	
	educatie	1,16		16,4	1,74	0,86	1	5 %	0,5 m2	1,50	
					1,74	0,67	1			1,17	
			totaal	**43,5**	5,59			**2,18**		**5,97**	Ja