

# Uitbreiding ruimte voor basisonderwijs Weesp

## Bewonersavond 15 juni 2026

# Welkom

**Myriam Zuidervaart**

# Agenda

Deel 1: Presentatie

- Welkom
  - Verloop van de avond
  - Aftrap voorzitter Dagelijks Bestuur Weesp – Esther Overweter
- Definitieve scholen & Extra tijdelijke huisvesting basisschoolleerlingen nodig
- Locatieonderzoek
- Vragen uit het publiek

Deel 2: In gesprek met medewerkers van de gemeente Amsterdam

# Aftrap

## Voorzitter Dagelijks Bestuur Weesp

**Esther Overweter**

# Definitieve scholen & noodzaak extra tijdelijke plekken

**Carli Hartgerink**

# Definitieve scholen

## Schoollocatie (IKC) in deelplan 6

- 2 Integrale Kindcentra (IKC's) in een scholencluster.
- Functies:
  - primair onderwijs
  - kinderopvang
  - gymzaal
  - voor- en naschoolse opvang
- Schoolpleinen openbaar toegankelijk buiten schooltijden.
- Stand van zaken ontwikkeling - planning

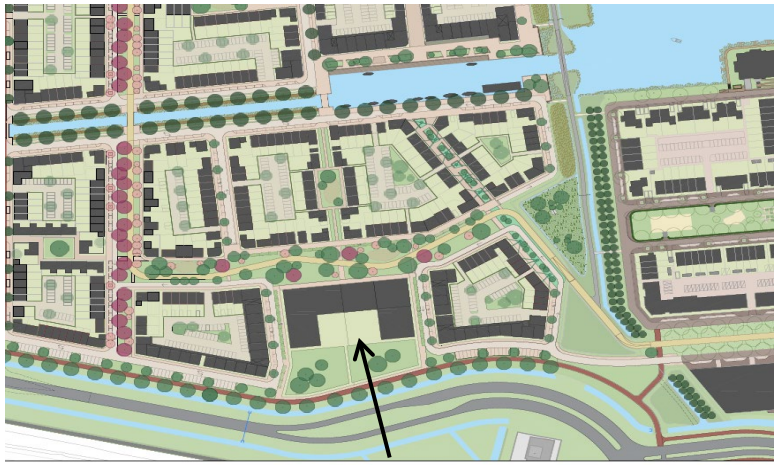


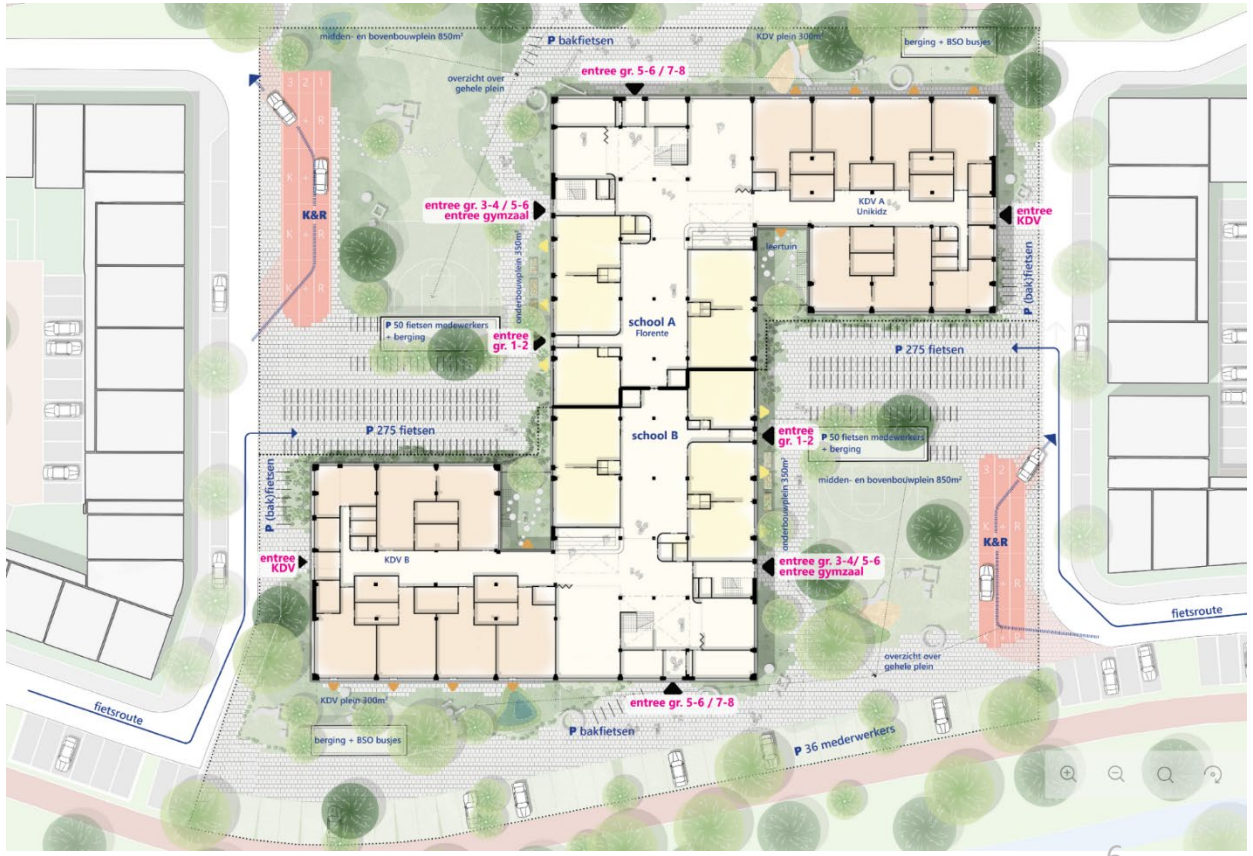

# Meer kinderen in Weespersluis dan verwacht – extra tijdelijke huisvesting nodig

- In januari 2026 woonden 500 kinderen meer in Weespersluis dan in 2023 werd verwacht
- Naar verwachting ontstaat in schooljaar 2027/2028 een tekort aan plekken op scholen in Weesp
- Ingrijpen uiterlijk per zomer 2027 is daarom noodzakelijk.
- Onzekerheid over piek in aantal leerlingen (omvang en moment) in de toekomst.
- Daarom is tijdelijke huisvesting die langer beschikbaar kan blijven dan tot oplevering van de definitieve huisvesting aantrekkelijk.

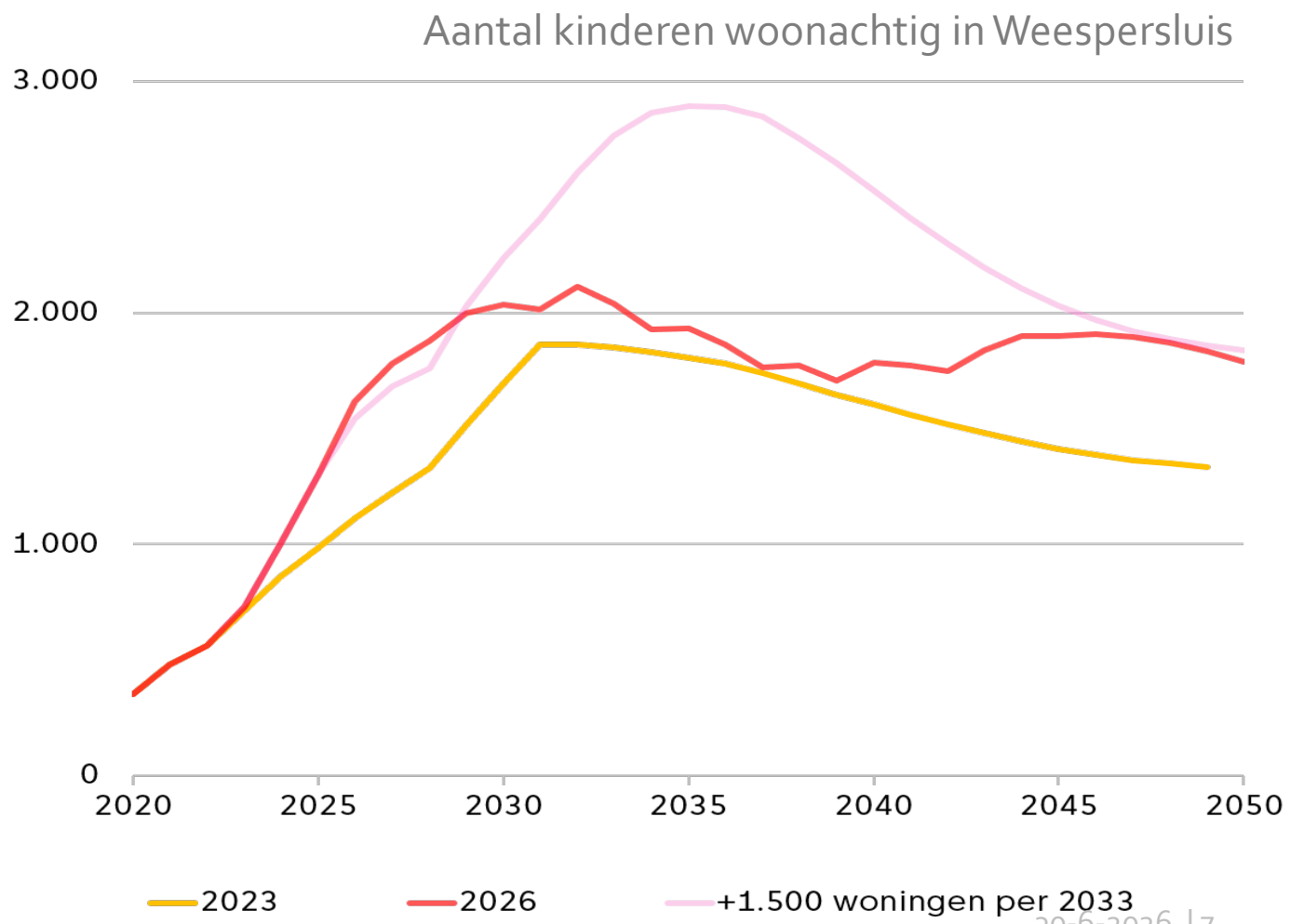

# Locatieonderzoek

**Bianca Huijzers**

# Aanpak

Processtappen

| | | |
|---|---|---|
| Stap 1 | Inventarisatie locaties/ eerste bevindingen | april-begin juli |
| Stap 2 | Verder onderzoek | juli-augustus |
| Stap 3 | Besluitvorming | september-oktober |

Vandaag stand van zaken stap 1 en hierover met u in gesprek

# Waar moet de oplossing aan voldoen?

Minimale vereisten

- De locatie moet geschikt zijn voor een gebouw voor 200 basisschoolleerlingen en voor de benodigde buitenruimte;
- Kinderen moeten hier vanaf zomer/herfst 2027 les kunnen krijgen;
- Deze extra tijdelijke huisvesting ligt maximaal 1,5 kilometer van Weespersluis, in een gebied dat begrensd wordt door barrières (zie kaartje).

# Waar letten we op ?

We zoeken een locatie die voldoet aan de minimale vereisten (vorige dia) en die geschikt is voor onderwijshuisvesting.

Bij voorkeur selecteren we een locatie die:

- In Weespersluis ligt
- Beperkte impact heeft op de omgeving
- Zo min mogelijk ten koste gaat van bestaande kwaliteit van de plek
- Weinig onzekerheden kent voor de ontwikkeling
- Goede bereikbaarheid en veilige routes heeft
- Beperkte overlast vanuit de omgeving kent
- Voor langere tijd beschikbaar is

We kijken naar plekken waar we een tijdelijk gebouw kunnen neerzetten maar ook naar bestaande gebouwen.

# Tijdelijk gebouw

- We onderzoeken of het mogelijk is om het demontabele schoolgebouw van Klein Amsterdam (Amsterdam-Noord) te verplaatsen naar Weesp. Dit gebouw met twee verdiepingen is geschikt voor 200 leerlingen en heeft een begane grondoppervlakte van ongeveer 16 bij 40 meter.
- Ter vergelijking: de tijdelijke school aan de Fort Vreeswijklaan is geschikt voor 300 leerlingen en is dus groter.






# Bepaling zoekgebied

- Hemelsbreed gemeten is 1,5 kilometer rondom Weespersluis een zeer groot gebied – zie het plaatje hiernaast



# Inkadering zoekgebied

- We kijken niet nader naar locaties die door barrières of grote afstand zeer slecht bereikbaar zijn zoals:
  - Aan de noordzijde van de A1
  - Aan de oostzijde van de Vecht
  - Aan de overzijde van het Amsterdam Rijnkanaal
  - In Weesp Zuid, Centrum en Aetsveld (ivm grote afstand en veelvuldig oversteken drukke wegen



# Afgevallen locaties (rode gebieden)

- Door bouwwerkzaamheden zijn sommige gebieden niet geschikt
- Ongeschikte ondergrond (o.a. drijfzand maakt bebouwing onmogelijk)






# Andere afgevallen locaties

- Bedrijfsterrein Noord valt af vanwege milieuregels (rood gebied)
- Diverse bestaande locaties panden zijn onhaalbaar:
  - Boerderij Heijdra (bovenste kruis)
  - Kantoorpand Leeuwenveldseweg
  - Pand Stationsweg

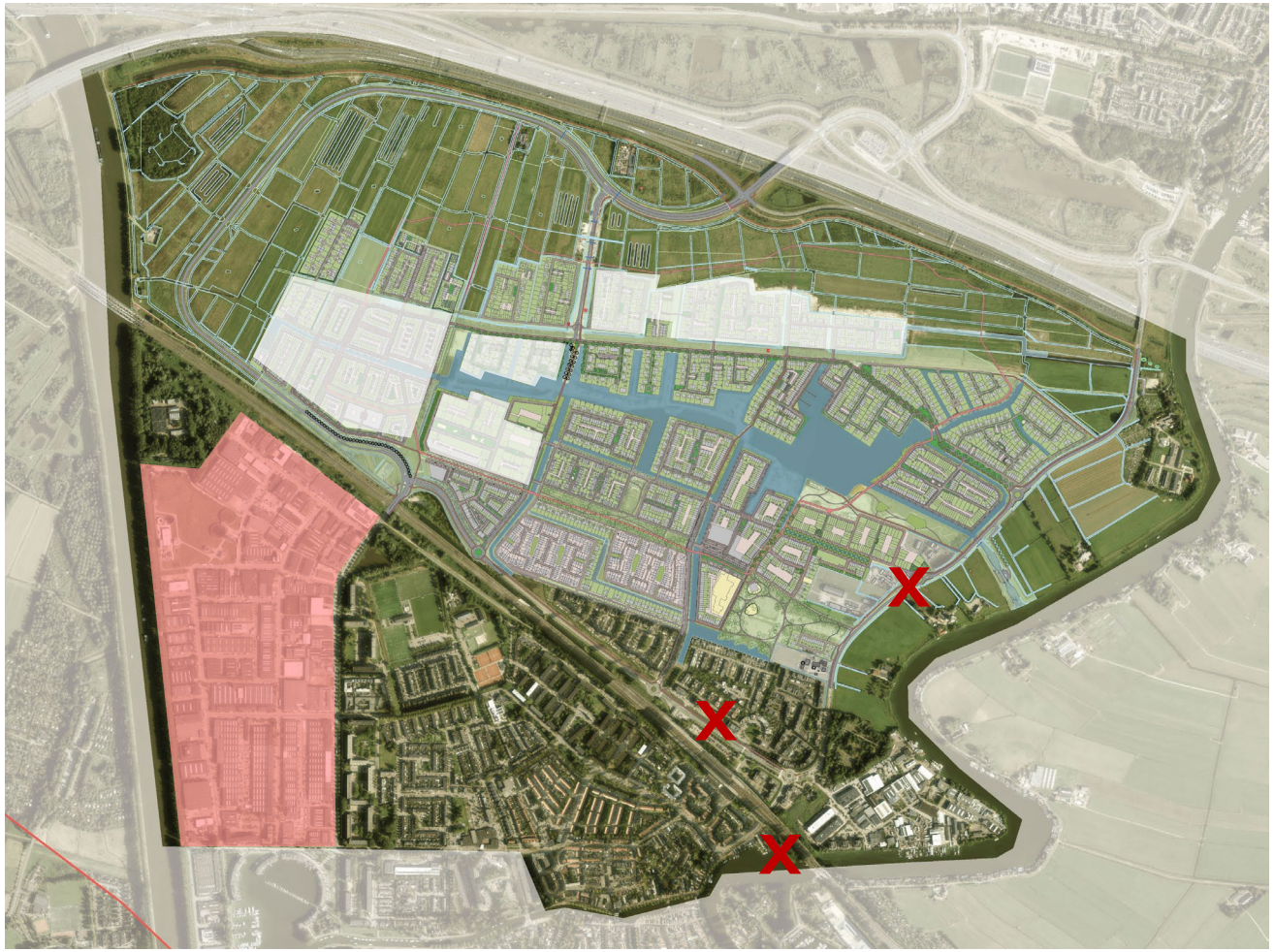

# Locatieopties, huidig beeld

**Meest kansrijk:**

1 Weespersluispark

2 Gouwpark

3 Waterrijk Noord West

**Wellicht kansrijk, maar nog grote risico's & onduidelijkheden voor de haalbaarheid:**

4 Breedland

5 Waterrijk Noord Midden

6 Kavel Masselink

7 Hoogerlust

**Naar alle waarschijnlijkheid onhaalbaar:**

8 Het Domijn

9 'Oor' Leeuwenveldseweg

10 P&R NS station

11 Plantsoen bij Kors Breijerschool



# Vervolg

## Locatieonderzoek

- Vandaag en via online vragenlijst tot en met 4 juli: ophalen voor- en nadelen vanuit bewoners en belanghebbenden
- In de zomer verder onderzoek
- In september locatievoorstel voor advies naar bestuurscommissie Weesp. Inspreken is mogelijk. Waarschijnlijk op 8 of 22 september
- Oktober locatiebesluit door bestuur gemeente Amsterdam

## Uitvoering

- Vanaf oktober uitvoering voorbereiden
- Vergunningen en bouw oktober '26 – zomer/herfst '27
- Zomer/herfst '27 lokalen klaar

Informatie via de projectpagina: www.amsterdam.nl/lokalenweesp

Gemeente
Amsterdam

# Verder verloop van de avond &
# Vragen uit het publiek

# Vul de online vragenlijst in (t/m 5 juli)!



Scan deze QR-code of
ga naar amsterdam.nl/lokalenweesp