

Optie 1: 77 fietsparkeren (33+44) op rekken

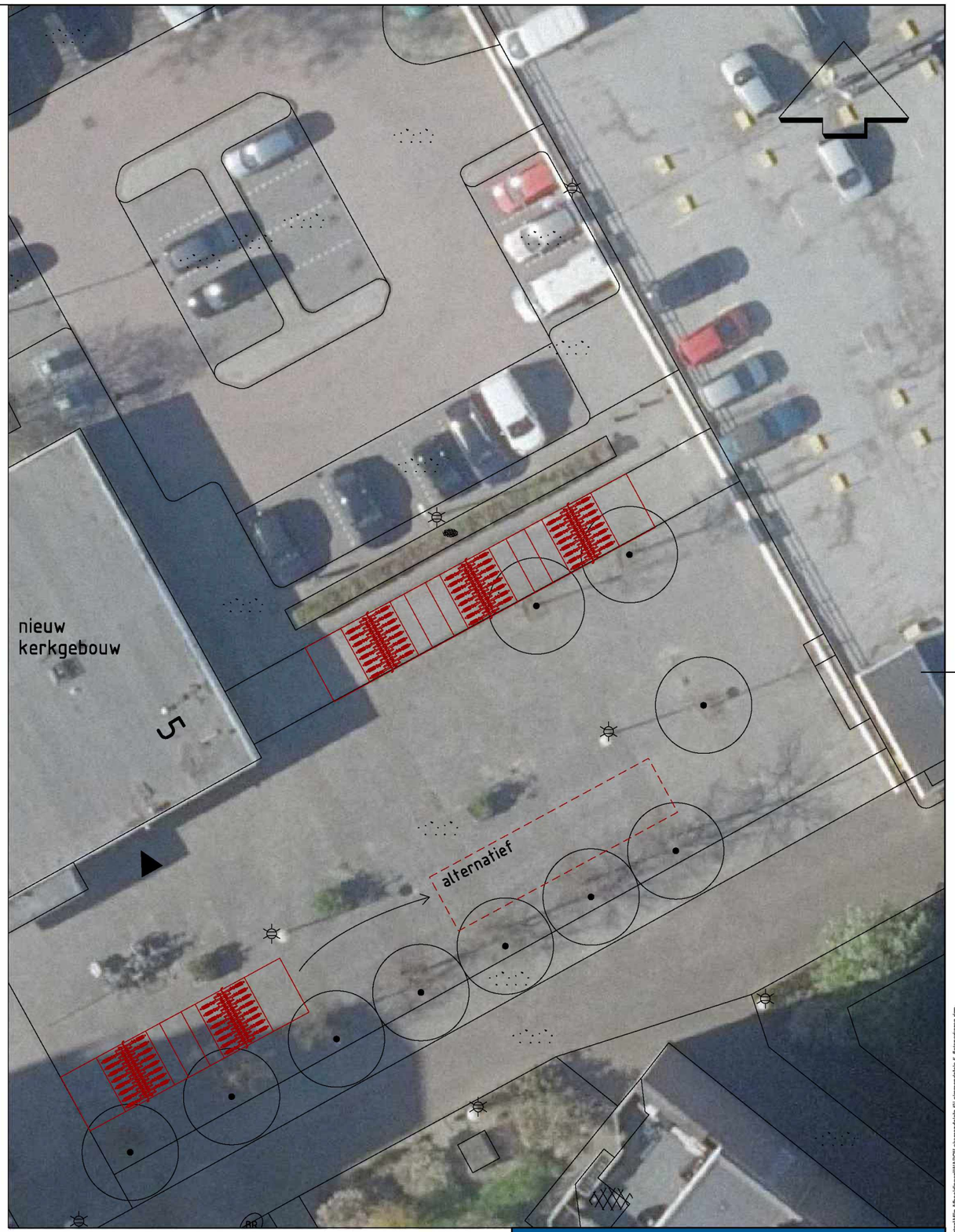

Optie 2: 80 fietsparkeren (32+48) op dubbelzijdige rekken

Gemeente
Amsterdam
Ruimte & Duurzaamheid

Leksmondplein 5 – fietsparkeren opties 1:250

© Gemeente Amsterdam Auteursrechten voorbehouden

Geplot door : NLCS-standaard Datum plot : 7-6-2022

PW documentnaam : H:\Mijn documenten\Mijn Afbeeldingen\WABO\Leksmondplein 5\Leksmondplein 5_fietsparkeren.dgn