Gemeente Amsterdam

Rapport van Bevindingen

Datum constatering	:	13 mei & 16 mei 2019
Tijdstip	:	13:30 uur
Inspecteur(s)	:	[redacted] & [redacted]
Aanleiding	:	Opening winkel
Betrokken zaak	:	Van Wonderen stroopwafels
Adres	:	Prinsengracht 455
Correspondentie adres	:	Runstraat 1, 1016 GJ, Amsterdam
Gesproken met	:	[redacted] (geb. datum [redacted])
Functie	:	Operationeel manager
Bestemming	:	Westelijke Binnenstad gemengd -1 & Winkeldiversiteit

Constatering:
Wij, [redacted] en [redacted], Toezichthouders, in dienst van de gemeente Amsterdam, benoemd als Toezichthouders volgens artikel 5:11 van de Algemene Wet Bestuursrecht, tevens belast met het toezichthouden op de bebouwde omgeving heb de volgende constatering gedaan.

Op maandag 13 mei 2019 rond 13:30 uur passeerden wij op de fiets, over de openbare weg de Prinsengracht 455 de onderneming van Van Wonderen te Amsterdam. Wij zagen dat in de onderneming een vrouw, kennelijk een medewerkster van de onderneming, achter de counter stond. De onderneming is geopend voor publiek. Op dat moment waren er verschillende klanten in de onderneming en kwamen naar buiten met een warme stroopwafel op een servetje. Vlak nadat zij weg gingen, kwamen er nieuwe klanten in de onderneming. Zij bestelden ook verse stroopwafels en kwamen naar buiten met een stroopwafel op een servetje. Aan de zijkant konden wij door het raam zien dat de stroopwafel uit het wafelijzer werd gehaald, deze werd door twee gedeeld en voorzien van warme stroop. Daarna heeft de medewerkster de wafel voorzien van een topping.

Op donderdag 16 mei 2019 rond 13:20 uur kwamen wij, [redacted] en [redacted], aan fietsen over de prinsengracht richting Prinsengracht 455. Wat ons opviel dat wij een duidelijke strooplucht konden ruiken. Wij betreden de onderneming van Van Wonderen. Wij zien dat er een open kelder is welk leeg is en niet in gebruik is. Wij lopen een klein trappetje op, waardoor we op de vide staan.
Wij zien dat de medewerkster net een warme wafel door de midden heeft gesneden en voorzien van een strooplaagje. Zij voorzag de wafel daarna met warme chocolade en een topping. Zodra zij hier mee klaar was hebben wij ons gelegitimeerd als toezichthouders van de gemeente Amsterdam. De medewerkster kiest er voor om direct haar baas te bellen. Dhr. [redacted] zelf is niet beschikbaar, maar de operationeel manager dhr. [redacted] komt direct naar de winkel. Wij wachten op hem. Terwijl wij wachten

vragen we aan de medewerkster wat er op de bovenverdiepingen is. Zij verteld ons dat er momenteel nog niets is en dat alles leeg is.

Ondertussen zien wij in de winkel op de begane grond twee stellingen staan. Hierin staan voorverpakte stroopwafels in plastic en blikjes, van Wonderen koffie en huisjes. Deze zijn voor de verkoop bestemd. Op de vide zien wij een counter met daarop (al klaargemaakte) stroopwafels met verschillende toppings. Hier staan bordjes bij om welke toppings het gaat en wat de kosten zijn. Op de counter staat ook een koffieautomaat en een kassa.
Achter de counter is een plank tegen de muur aan gemaakt met houten schotten er onder. Op de plank bevindt zich het wafelijzer, welk warm is. Daarnaast liggen versgemaakte wafels in 3 verschillende maten. Hiernaast zijn 3 au-bain marie bakken, waarvan er 2 gevuld zijn met stroop en chocola. De derde bak is gesloten met een deksel. Naast de bakken zien we 9 glazen potten met verschillende toppings.

Dhr. [redacted] is gearriveerd, ons legitimeren is niet meer nodig omdat we al eerder met elkaar gesproken hebben. Dhr. [redacted] geeft aan dat hij weet waarom we er zijn en vraagt of we foto's willen maken en dat we dat kunnen doen. Ik maak zelf foto's en vraag wat er op de verdiepingen hierboven gaat gebeuren. Dhr. [redacted] geeft aan dit niet te weten, dat het voor hem onbekend is en dat hij zich daar niet mee bezig houdt.

Nadat wij de foto's hebben genomen nemen we afscheid en verlaten de onderneming.

Ondertekening:
Ambtshalve opgemaakt te Amsterdam op: 17 mei 2019

Naam 1e inspecteur:
[redacted]

Naam 2e inspecteur:
[redacted]

Aanvullende informatie (foto's, documenten)

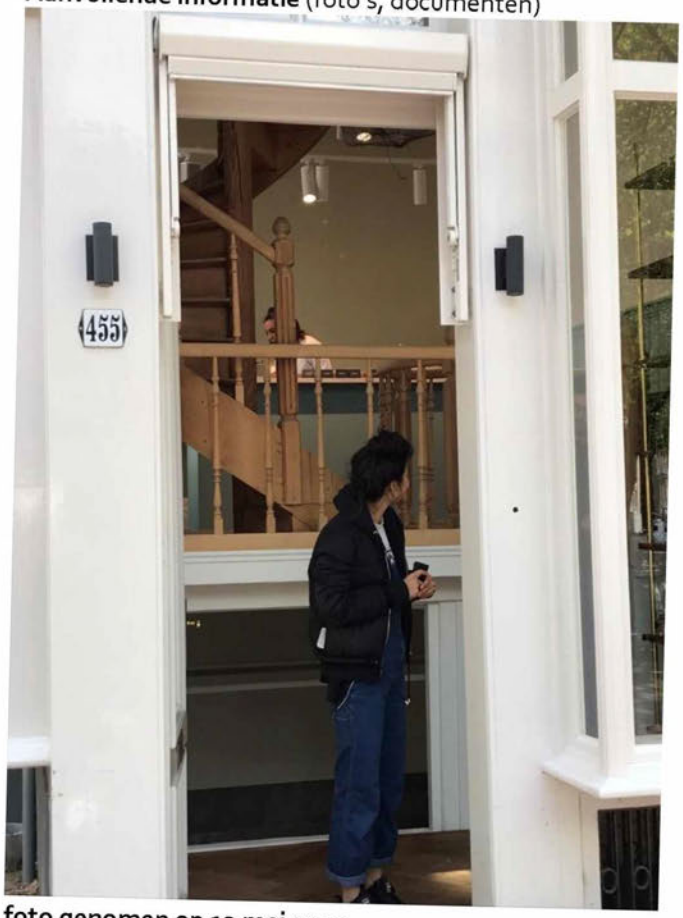

foto genomen op 13 mei 2019



foto genomen op 13 mei 2019



foto genomen op 16 mei 2019



foto genomen op 16 mei 2019

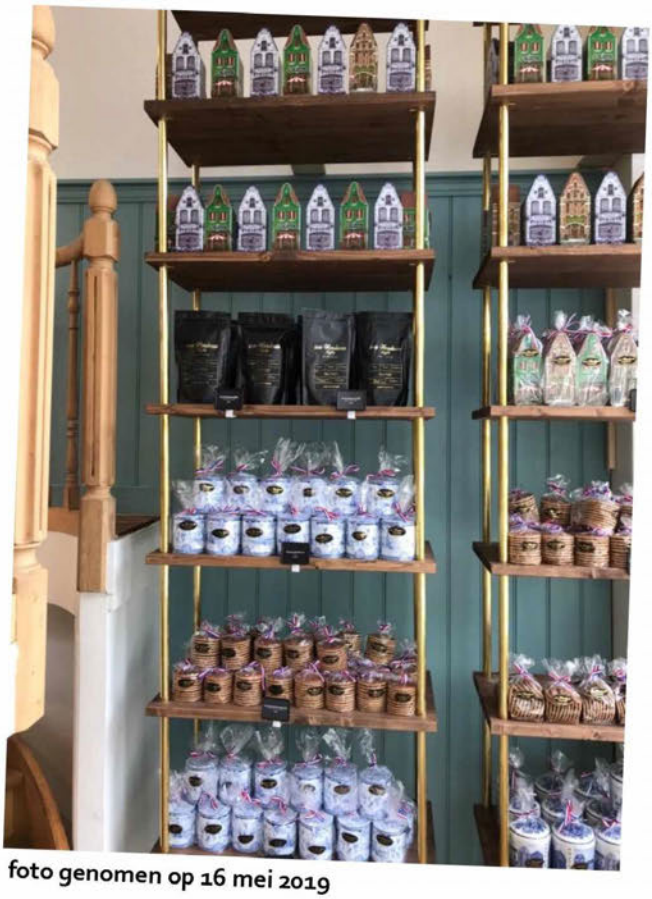

foto genomen op 16 mei 2019



foto genomen op 16 mei 2019



foto genomen op 16 mei 2019



foto genomen op 16 mei 2019



foto genomen op 16 mei 2019

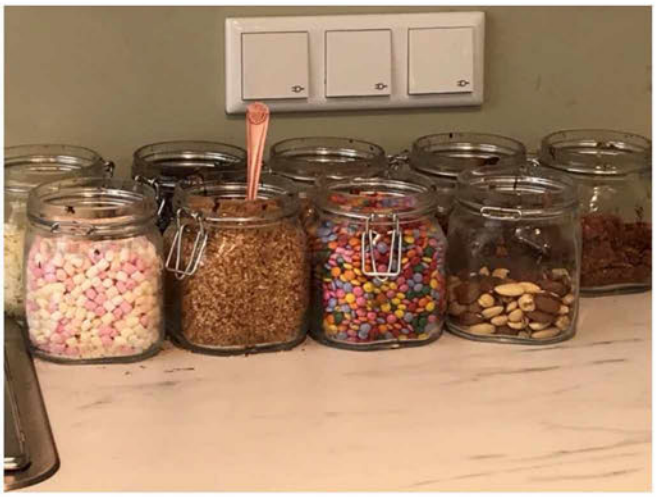

foto genomen op 16 mei 2019



foto genomen op 16 mei 2019



foto genomen op 16 mei 2019



foto genomen op 16 mei 2019



foto genomen op 16 mei 2019



foto genomen op 16 mei 2019