SIG-2633103

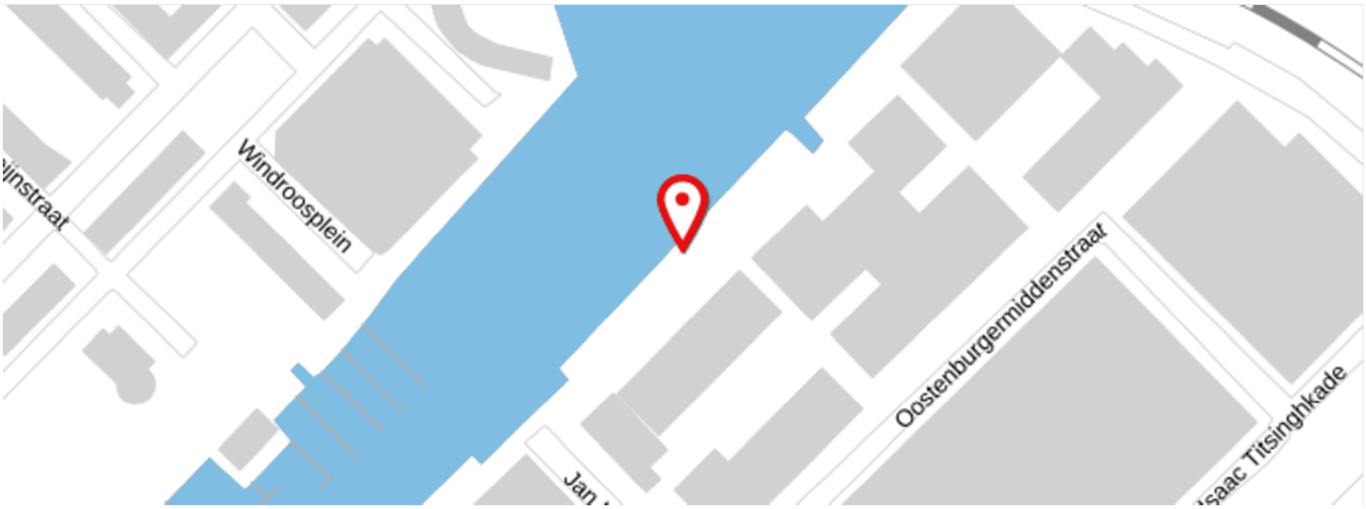

Melding

Toelichting	: Grof vuil is niet langsgekomen. Bij de vorige melding is niet alles weggehaald. Het staat er inmiddels meer dan twee weken. Kunnen de zakken nu weggehaald worden?
Overlast	: 02-05-2025 09:09
Stadsdeel	: Centrum
Adres	: VOC-kade 5.1, 2, e 1018LG Amsterdam
Gemeld op	: 02-05-2025 09:09
Hoofdcategorie	: Afval
Subcategorie	: Grof afval
Urgentie	: Normal
Bron	: online

Melder

E-mail : 5.1, 2, e

Telefoonnummer 5.1, 2, e

Verklaring contactgegevens delen : Toegestaan

Foto's

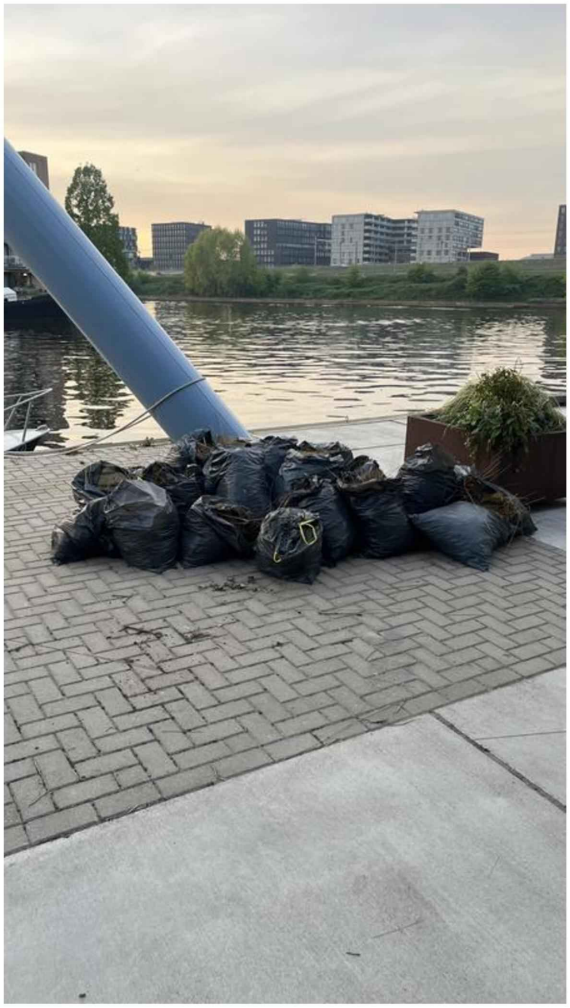

IMG_7332.jpeg op 02-05-2025 09:09 door melder

Geschiedenis

Gewijzigd op 13-05-2025 om 09:23:43 door Signalen systeem	Notitie toegevoegd: "Automatische e-mail bij afhandelen is verzonden aan de melder."
Gewijzigd op 13-05-2025 om 09:23:43 door 5.1, 2, e @amsterdam.nl	Status gewijzigd naar: Afgehandeld "Hartelijk dank voor uw betrokkenheid bij onze stad. We waarderen het dat u de tijd heeft genomen om een melding bij ons te doen. Het spijt ons dat het langer heeft geduurd voordat u een reactie van ons kreeg. Onze excuses voor het ongemak dat dit heeft veroorzaakt. We zijn direct met uw melding aan de slag gegaan. Mocht het probleem inmiddels nog niet verholpen zijn, dan verzoeken wij u vriendelijk om opnieuw een melding te doen via meldingen.amsterdam.nl"
Gewijzigd op 02-05-2025 om 09:14:56 door 5.1, 2, e @amsterdam.nl	Status gewijzigd naar: In behandeling "SDO"
Gewijzigd op 02-05-2025 om 09:09:05 door Signalen systeem	Notitie toegevoegd: "Bijlage toegevoegd door melder: IMG_7332.jpeg"
Gewijzigd op 02-05-2025 om 09:09:05 door Signalen systeem	Notitie toegevoegd: "Automatische e-mail bij registratie van de melding is verzonden aan de melder."
Gewijzigd op 02-05-2025 om 09:09:05 door Signalen systeem	Type gewijzigd naar: Melding
Gewijzigd op 02-05-2025 om 09:09:05 door Signalen systeem	Urgentie gewijzigd naar: Normaal
Gewijzigd op 02-05-2025 om 09:09:05 door Signalen systeem	Categorie gewijzigd naar: Grof afval
Gewijzigd op 02-05-2025 om 09:09:05 door Signalen systeem	Servicebelofte: "Wij gaan aan het werk met uw melding. U hoort binnen 3 dagen wat wij hebben gedaan."
Gewijzigd op 02-05-2025 om 09:09:05 door Signalen systeem	Status gewijzigd naar: Gemeld
Gewijzigd op 02-05-2025 om 09:09:05 door Signalen systeem	Locatie gewijzigd naar: "Stadsdeel: Centrum VOC-kade 5.1, 2, e Amsterdam"