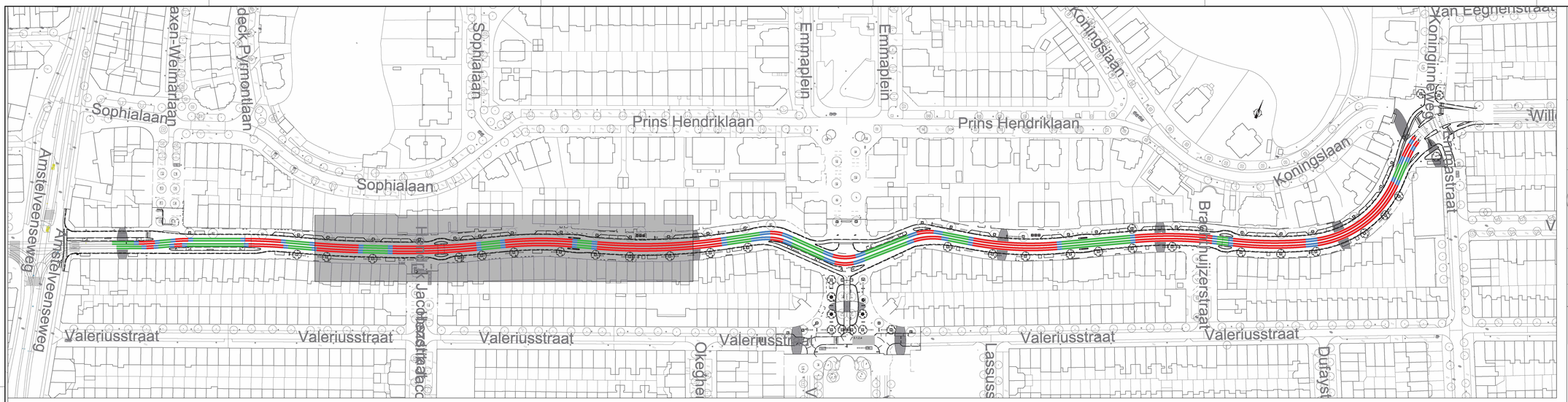

Situatie overzicht schaal 1:1000

LEGENDA

- Nieuw 60R2 R200 spoor
- Nieuw 105C1 R220 G1 spoor
- Nieuw 76C1 R220 G1 spoor
- Nieuw 105C1 R220 G1 spoor
- Bestaand spoor
- Te verwijderen spoor
- Geisoleerde dwarsverbinding
- Buitenlas
- Binnenlas
- Te plaatsen afwateringsbakken
- Kopteken
- Kortsluitverbinder
- RAS bak
- Elektrische doorverbinding d.m.v. cembre bevestiging zie tek: WTB14010-4
- Aansluiting nastbeveiliging d.m.v. cembre bevestiging zie tek: WTB14010-4 (t.b.v. minus aansluiting)
- Cembre bevestiging zie tek: WTB14010-4 (kortsluitkabel in spoor) voor bevestiging in wissel zie tek:WTB14060-1

- AC8 SURF asfalt
- AC11 SURF asfalt / (NSA) SMA-NL11B 70/100
- Asfalt frezen
- Betonstraatstenen (BSS)
- Nieuw onderbedbeton C20/25
- Nieuw bovenbedbeton C28/35
- Uitvullaag / pelbeton
- Open voor richting en/of hoogte
- Bestaand onderbedbeton
- W000+ Uitloopwissel
- W000V Electrisch bediend wissel
- W000H Handbediend wissel
- W000X Drukveerwissel
- W000S Handbediend wissel gesignaleerd
- 0.00+ Hoogtematen nieuw
- 0.00+ Hoogtematen oud
- VECOM-lus
- Massadetectielus
- Mantelbuis (PVC 125mm.)
- Bestaand materiaalverschil

WERKZAAMHEDEN

1. Nieuwe onderbedbeton op nieuwe hoogte storten.
2. Aanbrengen 60° afschuining t.b.v. aansluiting
3. Sparingen in onderbedbeton t.b.v. waterbak, na montage en controle van de afwatering, dichtstorten met beton.
4. Nieuwe waterbakken aansluiten op de bestaande aansluiting

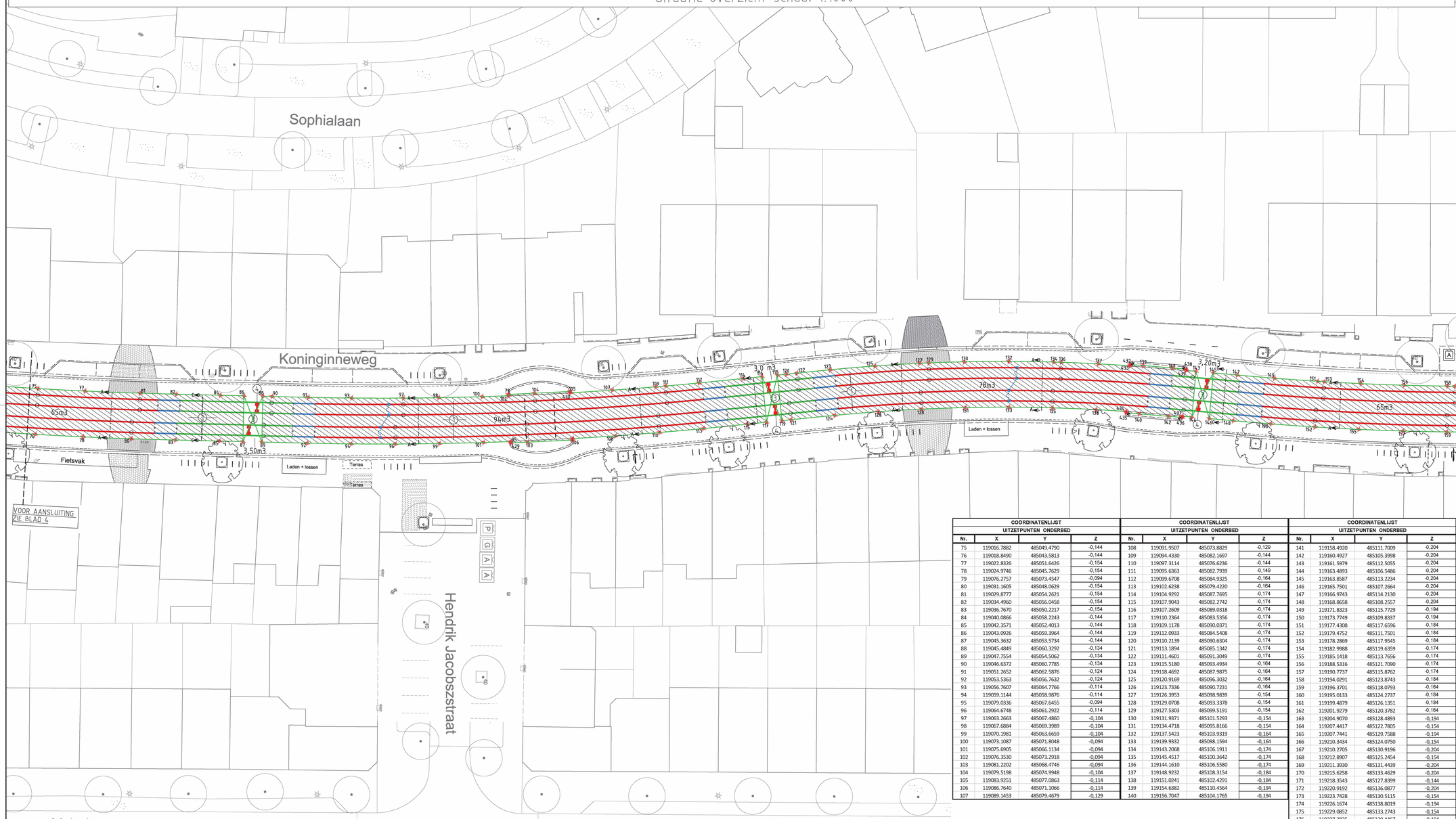

COORDINATENLIJST UITZETPUNTEN ONDERBED			
Nr.	X	Y	Z
75	119016.7882	485049.4790	-0,144
76	119018.8490	485043.5813	-0,144
77	119022.8326	485051.6426	-0,154
78	119024.9746	485045.7629	-0,154
79	119076.2757	485073.4547	-0,094
80	119031.1605	485048.0629	-0,154
81	119029.8777	485054.2621	-0,154
82	119034.4960	485056.0458	-0,154
83	119036.7670	485050.2217	-0,154
84	119040.0866	485058.2243	-0,144
85	119042.3571	485052.4013	-0,144
86	119043.0926	485059.3964	-0,144
87	119045.3632	485053.5734	-0,144
88	119045.4849	485060.3292	-0,134
89	119047.7554	485054.5062	-0,134
90	119046.6372	485060.7785	-0,134
91	119051.2652	485062.5876	-0,124
92	119053.5363	485056.7632	-0,124
93	119056.7607	485064.7766	-0,114
94	119059.1144	485058.9876	-0,114
95	119079.0336	485067.6455	-0,094
96	119064.6748	485061.2922	-0,114
97	119063.2663	485067.4860	-0,104
98	119067.6884	485069.3989	-0,104
99	119070.1981	485063.6659	-0,104
100	119073.1087	485071.8048	-0,094
101	119075.6905	485066.1134	-0,094
102	119076.3530	485073.2918	-0,094
103	119081.2202	485068.4746	-0,094
104	119079.5198	485074.9948	-0,104
105	119083.9251	485077.0863	-0,114
106	119086.7640	485071.1066	-0,114
107	119089.1453	485079.4679	-0,129

COORDINATENLIJST UITZETPUNTEN ONDERBED			
Nr.	X	Y	Z
108	119091.9507	485073.8829	-0,129
109	119094.4330	485082.1697	-0,144
110	119097.3114	485076.6236	-0,144
111	119095.6863	485082.7939	-0,149
112	119099.6708	485084.9325	-0,164
113	119102.6238	485079.4220	-0,164
114	119104.9292	485087.7695	-0,174
115	119107.9043	485082.2742	-0,174
116	119107.2609	485089.0318	-0,174
117	119110.2364	485083.5356	-0,174
118	119109.1178	485090.0371	-0,174
119	119112.0933	485084.5408	-0,174
120	119110.2139	485090.6304	-0,174
121	119113.1894	485085.1342	-0,174
122	119111.4601	485091.3049	-0,174
123	119115.5180	485093.4934	-0,164
124	119118.4692	485087.9875	-0,164
125	119120.9169	485096.3032	-0,164
126	119123.7336	485090.7231	-0,164
127	119126.3953	485098.9839	-0,154
128	119129.0708	485093.3378	-0,154
129	119127.5303	485099.5191	-0,154
130	119131.9371	485101.5293	-0,154
131	119134.4718	485095.8166	-0,154
132	119137.5423	485103.9319	-0,164
133	119139.9332	485098.1594	-0,164
134	119143.2068	485106.1911	-0,174
135	119145.4517	485100.3642	-0,174
136	119144.1610	485106.5580	-0,174
137	119148.9232	485108.3154	-0,184
138	119151.0241	485102.4291	-0,184
139	119154.6382	485110.4564	-0,194
140	119156.7047	485104.1765	-0,194

COORDINATENLIJST UITZETPUNTEN ONDERBED			
Nr.	X	Y	Z
141	119158.4920	485111.7009	-0,204
142	119160.4927	485105.3998	-0,204
143	119161.5979	485112.5055	-0,204
144	119163.4893	485106.5486	-0,204
145	119163.8587	485113.2234	-0,204
146	119165.7501	485107.2664	-0,204
147	119166.9743	485114.2130	-0,204
148	119168.8658	485108.2557	-0,204
149	119171.8323	485115.7729	-0,194
150	119173.7749	485109.8337	-0,194
151	119177.4308	485117.6596	-0,184
152	119179.4752	485111.7501	-0,184
153	119178.2869	485117.9545	-0,184
154	119182.9988	485119.6359	-0,174
155	119185.1418	485113.7656	-0,174
156	119188.5316	485121.7090	-0,174
157	119190.7737	485115.8762	-0,174
158	119194.0291	485123.8743	-0,184
159	119196.3701	485118.0793	-0,184
160	119195.0133	485124.2737	-0,184
161	119199.4879	485126.1351	-0,184
162	119201.9279	485120.3782	-0,184
163	119204.9070	485128.4893	-0,194
164	119207.4417	485122.7805	-0,154
165	119207.7441	485129.7588	-0,194
166	119210.3434	485124.0750	-0,154
167	119210.2705	485130.9196	-0,204
168	119212.8907	485125.2454	-0,154
169	119211.3930	485131.4439	-0,204
170	119215.6258	485133.4629	-0,204
171	119218.3543	485127.8399	-0,144
172	119220.9192	485136.0877	-0,204
173	119223.7428	485130.5115	-0,154
174	119226.1674	485138.8019	-0,194
175	119229.0852	485133.2743	-0,154
176	119227.3825	485139.4467	-0,194

Opmerkingen:

- Maten in millimeters tenzij anders ter plaatse vermeld.
- Voor opbreekwerkzaamheden, zie tekening 21002T50.
- Voor nieuwe hoogtematen, zie tekening 21002T52.
- Voor nieuwe verhardingen, zie tekening 21002T53.
- Voor nieuwe markeringen, zie tekening 21002T54.
- Voor nieuwe doorsneden, zie tekening 21002T55.
- Voor S&T, zie tekening 21002S30.
- Meetgegevens afkomstig van inmeettekening Fugro, nummer fim-knw-20V.dgn

Wijz.	Get.	Datum	Omschrijving	Tek	Const	Teaml	Proj.	Bhr.
A	HS	2021-11-22	Diverse aanpasingen					

GVB Infra BV.
Postbus 2131
1000 CC Amsterdam
Tel: 020 - 460.6666

	Naam	Akkoord	Datum
Getekend			13/10/2021
Gecontroleerd			
Teamleider			
Projectleider			
Asset manager			

Discipline: Tram

Onderdeel: Bestektekening -ONDERBEDBETON

Project: Koninginneweg
Tussen Amstelveenseweg en Emmastraat

Tekeningnummer: 21002T51

Wijziging: A

Blad Van: 3 van 4

S&T nummer

Postcode

Plan nummer

WBS nummer I.2021044-01

Formaat A0

Schaal 1:200

© 2009 GVB, Auteursrechten voorbehouden

Plot: 23-11-2021 23:28:15, Naam: I.1.2.e